



ALLT MER POLARISERAT MEDIEFÖRTROENDE



Medieförtroende – några utgångspunkter

- Mediernas ställning i samhället har kraftigt förändrats under de senaste decennierna
- Det sammanhållande systemet av å ena sidan dagspress och å andra sidan radio/tv har splittrats upp allt mer
- Medierna är mer omstridda idag än för bara några år sedan
- Sociala medier bidrar i ökande grad med motbilder till de traditionella mediernas nyhetsbevakning



Uppfattningar om svenska nyhetsmedier 2017 (andel instämmer helt/delvis)

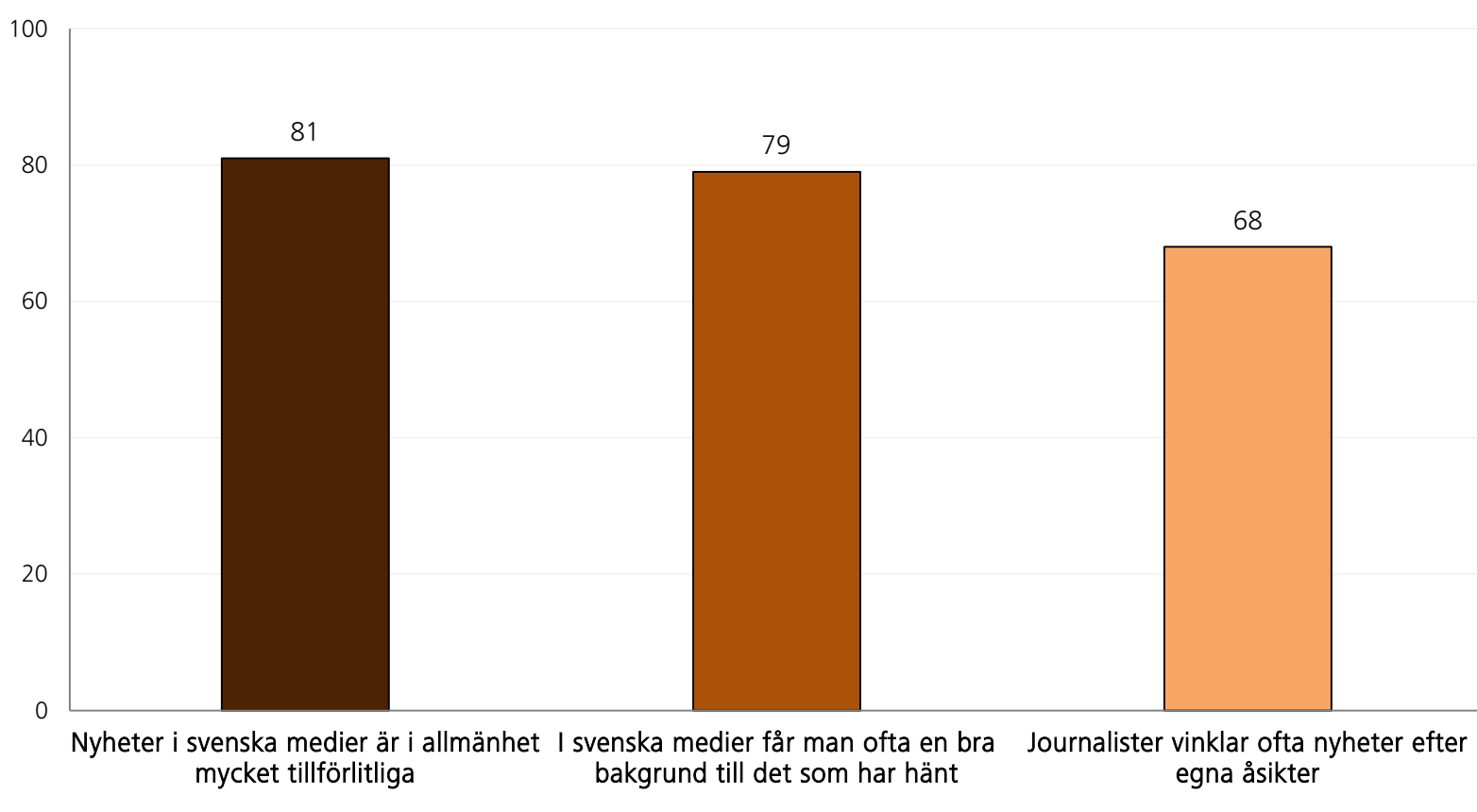

Kommentar: Vilken är din inställning till följande påståenden? Instämmer helt, Instämmer delvis, Instämmer knappast, Instämmer inte alls, Ingen uppfattning. Figuren visar andel instämmer helt/delvis. Antal svar: 1 784.

Källa: Den nationella SOM-undersökningen 2017.



Uppfattningar om svenska nyhetsmedier i olika åldersgrupper 2017 (andel instämmer helt/delvis)

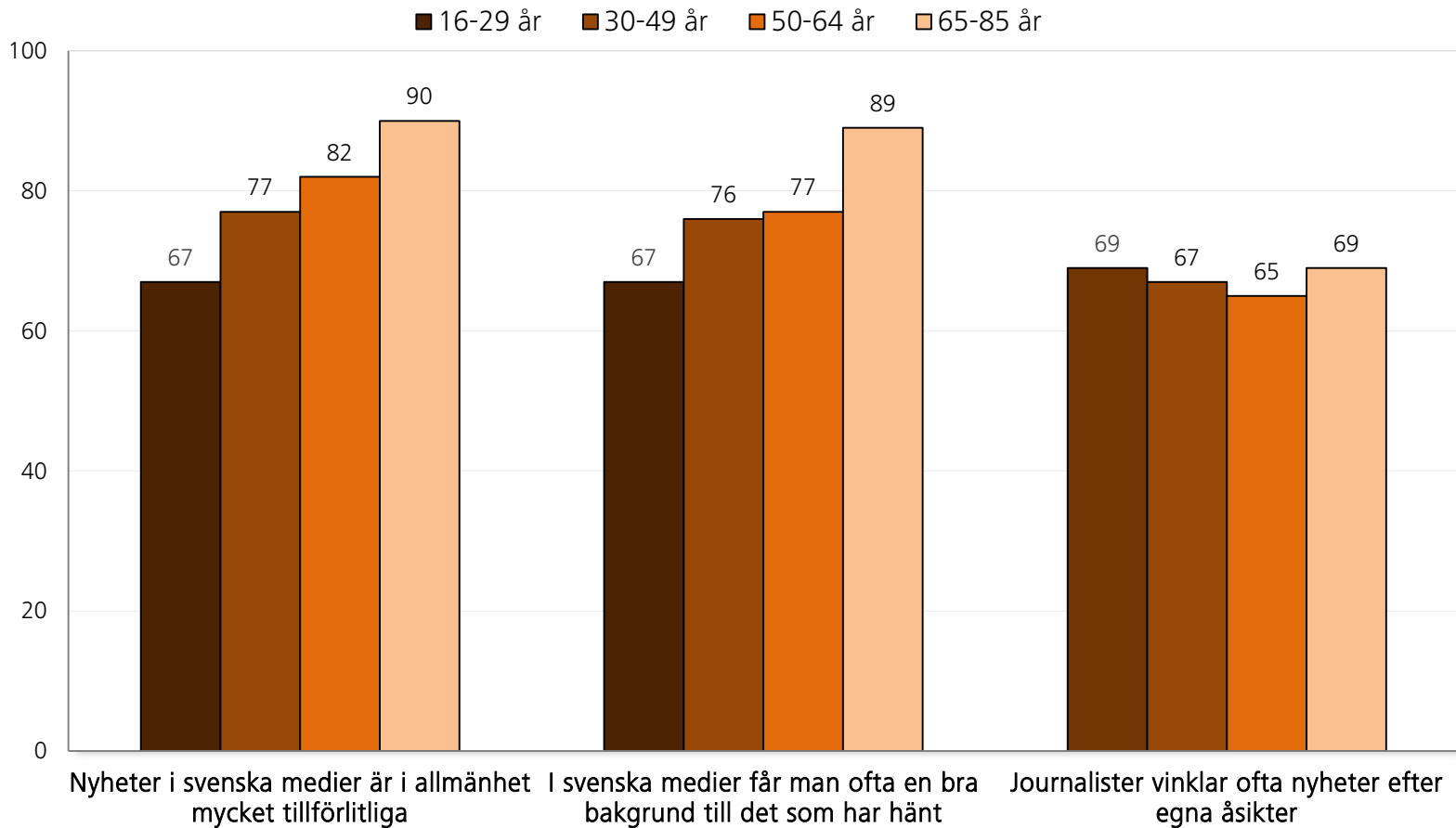

Kommentar: Vilken är din inställning till följande påståenden? Instämmer helt, Instämmer delvis, Instämmer knappast, Instämmer inte alls, Ingen uppfattning. Figuren visar andel instämmer helt/delvis. Antal svar: 1 784.

Källa: Den nationella SOM-undersökningen 2017.



Förtroende för olika samhällsinstitutioner

Hur stort förtroende har du för det sätt på vilket följande institutioner och grupper sköter sitt arbete?

	Mycket stort förtroende	Ganska stort förtroende	Varken stort eller litet förtroende	Ganska litet förtroende	Mycket litet förtroende
Regeringen	<input type="checkbox"/>	<input type="checkbox"/>	<input type="checkbox"/>	<input type="checkbox"/>	<input type="checkbox"/>
Polisen	<input type="checkbox"/>	<input type="checkbox"/>	<input type="checkbox"/>	<input type="checkbox"/>	<input type="checkbox"/>
Sjukvården	<input type="checkbox"/>	<input type="checkbox"/>	<input type="checkbox"/>	<input type="checkbox"/>	<input type="checkbox"/>
Försvaret	<input type="checkbox"/>	<input type="checkbox"/>	<input type="checkbox"/>	<input type="checkbox"/>	<input type="checkbox"/>
Riksdagen	<input type="checkbox"/>	<input type="checkbox"/>	<input type="checkbox"/>	<input type="checkbox"/>	<input type="checkbox"/>
Bankerna	<input type="checkbox"/>	<input type="checkbox"/>	<input type="checkbox"/>	<input type="checkbox"/>	<input type="checkbox"/>
→ Dagspressen	<input type="checkbox"/>	<input type="checkbox"/>	<input type="checkbox"/>	<input type="checkbox"/>	<input type="checkbox"/>
→ De fackliga organisationerna	<input type="checkbox"/>	<input type="checkbox"/>	<input type="checkbox"/>	<input type="checkbox"/>	<input type="checkbox"/>
→ Radio och tv	<input type="checkbox"/>	<input type="checkbox"/>	<input type="checkbox"/>	<input type="checkbox"/>	<input type="checkbox"/>
Grundskolan	<input type="checkbox"/>	<input type="checkbox"/>	<input type="checkbox"/>	<input type="checkbox"/>	<input type="checkbox"/>
Storföretagen	<input type="checkbox"/>	<input type="checkbox"/>	<input type="checkbox"/>	<input type="checkbox"/>	<input type="checkbox"/>
Svenska kyrkan	<input type="checkbox"/>	<input type="checkbox"/>	<input type="checkbox"/>	<input type="checkbox"/>	<input type="checkbox"/>
Domstolarna	<input type="checkbox"/>	<input type="checkbox"/>	<input type="checkbox"/>	<input type="checkbox"/>	<input type="checkbox"/>
Riksbanken	<input type="checkbox"/>	<input type="checkbox"/>	<input type="checkbox"/>	<input type="checkbox"/>	<input type="checkbox"/>
Kungahuset	<input type="checkbox"/>	<input type="checkbox"/>	<input type="checkbox"/>	<input type="checkbox"/>	<input type="checkbox"/>
Kommunstyrelserna	<input type="checkbox"/>	<input type="checkbox"/>	<input type="checkbox"/>	<input type="checkbox"/>	<input type="checkbox"/>
Universitet/högskolor	<input type="checkbox"/>	<input type="checkbox"/>	<input type="checkbox"/>	<input type="checkbox"/>	<input type="checkbox"/>
De politiska partierna	<input type="checkbox"/>	<input type="checkbox"/>	<input type="checkbox"/>	<input type="checkbox"/>	<input type="checkbox"/>



Förtroende för olika samhällsinstitutioner 2000-2017 (andel stort förtroende)

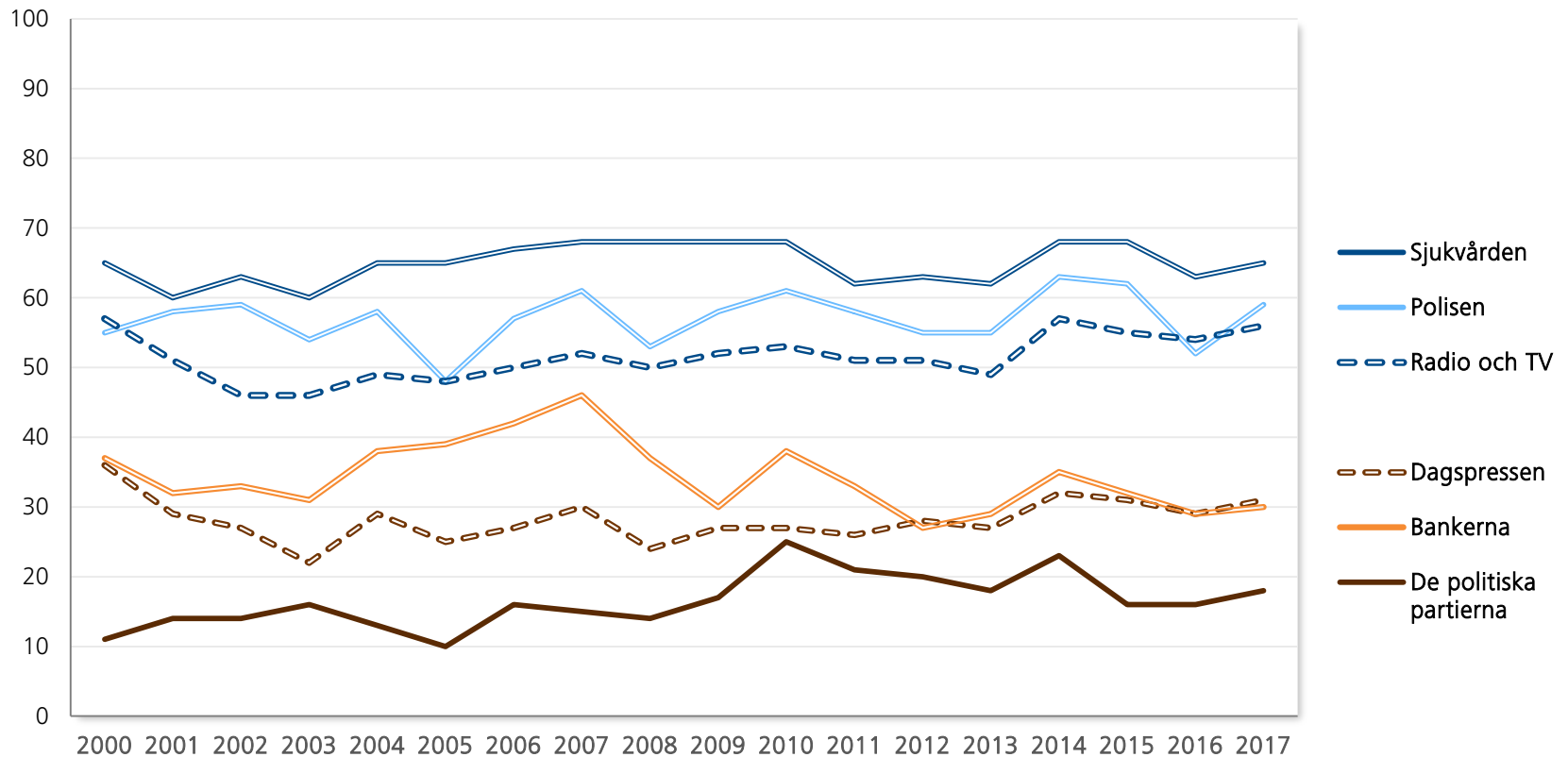

Kommentar: Hur stort förtroende har du för det sätt på vilket följande institutioner och grupper sköter sitt arbete? Mycket stort, Ganska stort, Varken stort/litet, Ganska litet, Mycket litet. Figuren visar andel mycket/ganska stort förtroende.

Antal svar: 3 270 år 2000, 3 504 år 2017.

Källa: Den nationella SOM-undersökningen 2000–2017.



Förtroende för radio och tv i olika åldersgrupper 2000 och 2017 (andel stort förtroende)

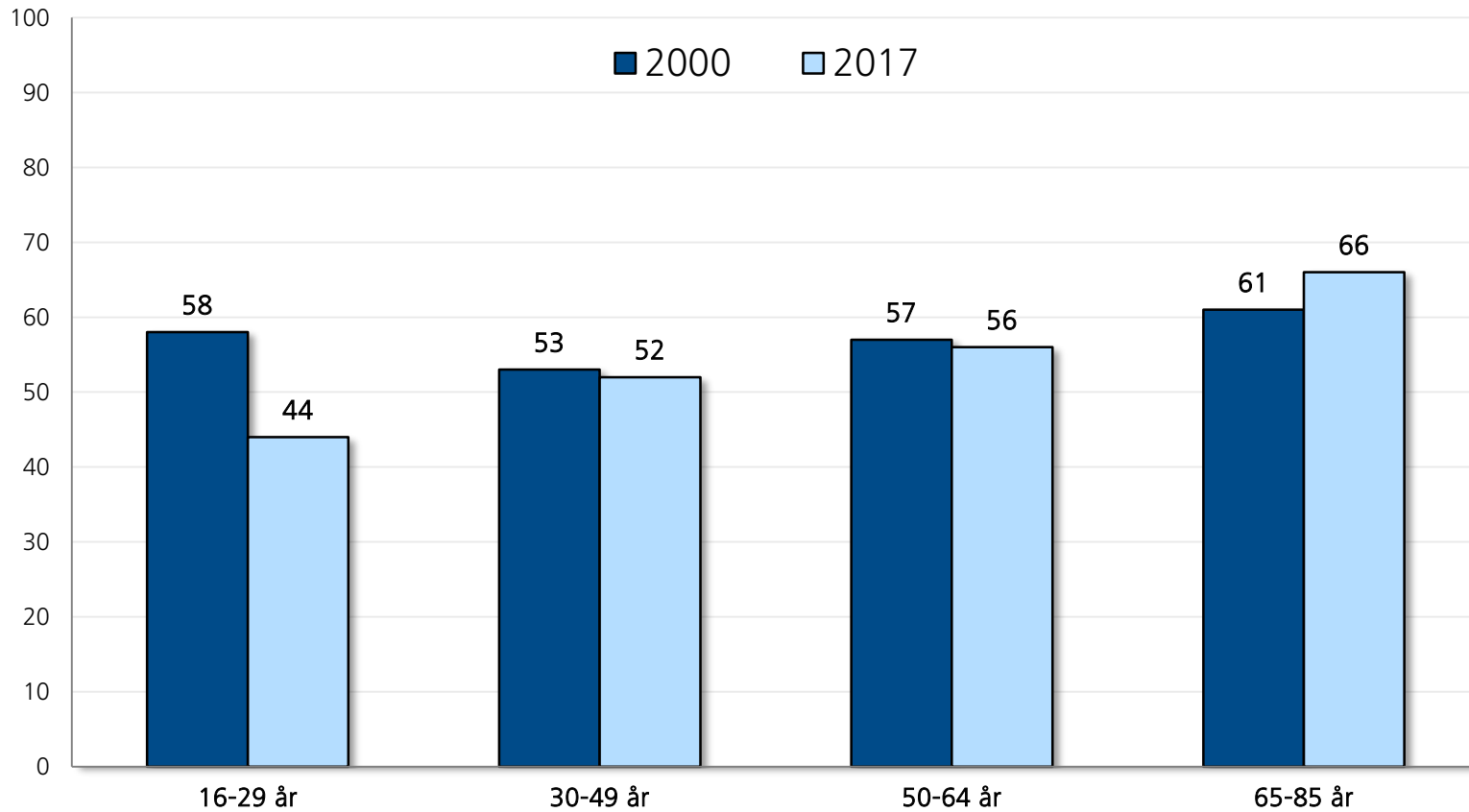

Kommentar: Hur stort förtroende har du för det sätt på vilket följande institutioner och grupper sköter sitt arbete? Mycket stort, Ganska stort, Varken stort/litet, Ganska litet, Mycket litet. Figuren visar andel mycket/ganska stort förtroende.

Källa: Den nationella SOM-undersökningen 2000 och 2017.



Förtroende för radio och tv efter ideologi 2000 och 2017 (andel stort förtroende)

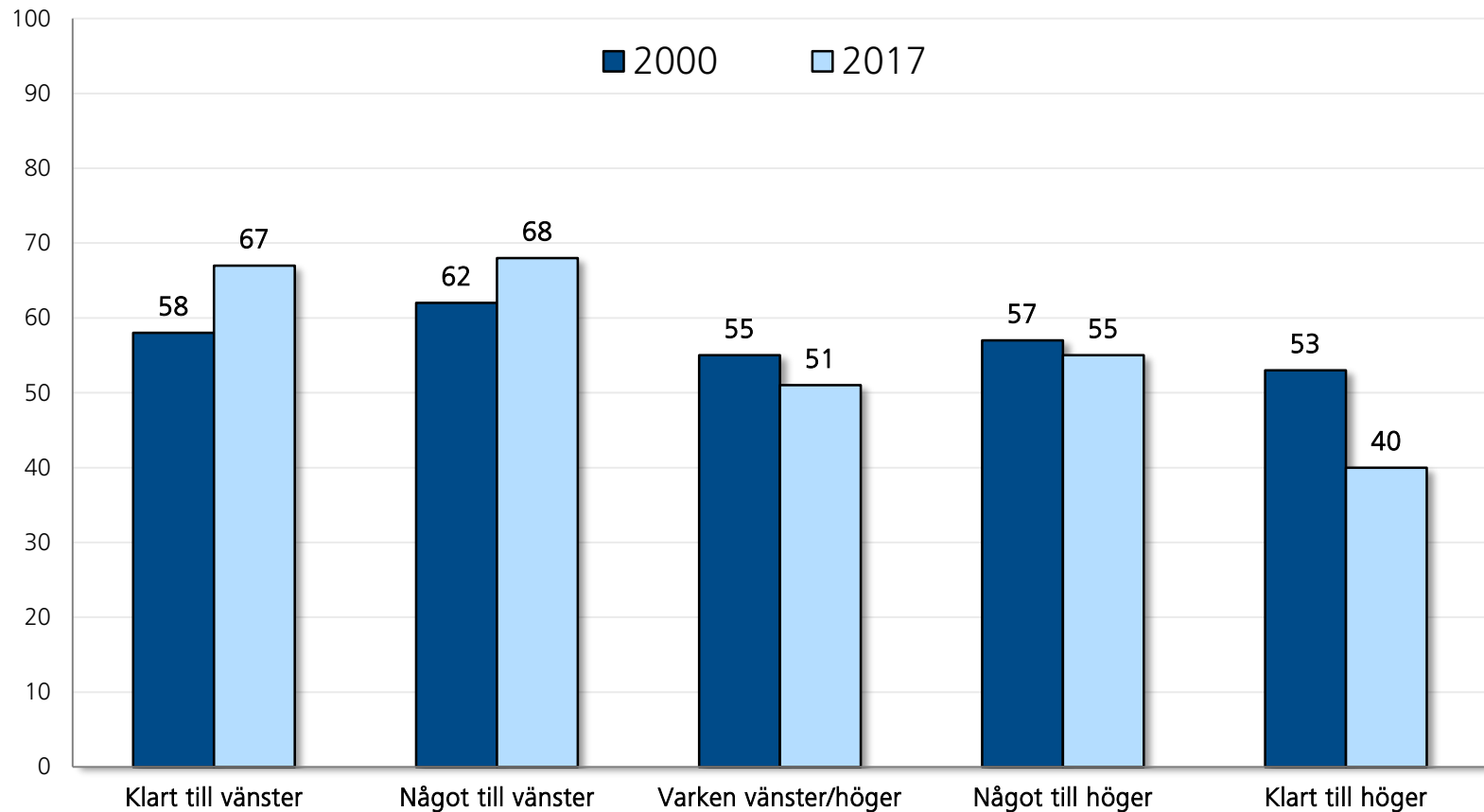

Kommentar: Hur stort förtroende har du för det sätt på vilket följande institutioner och grupper sköter sitt arbete? Mycket stort, Ganska stort, Varken stort/litet, Ganska litet, Mycket litet. Figuren visar andel mycket/ganska stort förtroende

Källa: Den nationella SOM-undersökningen 2000 och 2017.



Förtroende för radio och tv efter partisympati 2000 och 2017 (andel stort förtroende)

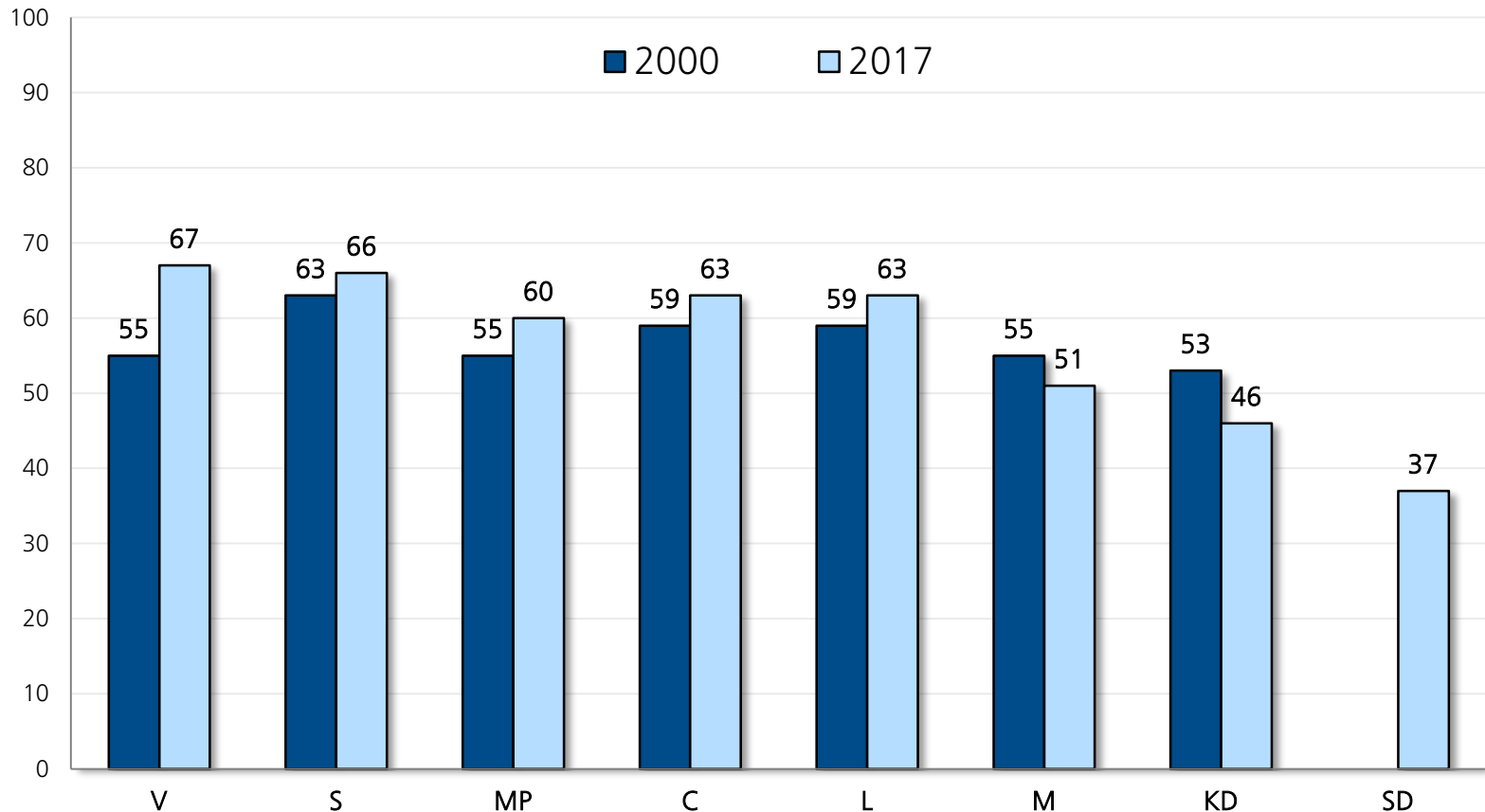

Kommentar: Hur stort förtroende har du för det sätt på vilket följande institutioner och grupper sköter sitt arbete? Mycket stort, Ganska stort, Varken stort/litet, Ganska litet, Mycket litet. Figuren visar andel mycket/ganska stort förtroende

Källa: Den nationella SOM-undersökningen 2000 och 2017.



Förtroende för dagspressen i olika åldersgrupper 2000 och 2017 (andel stort förtroende)

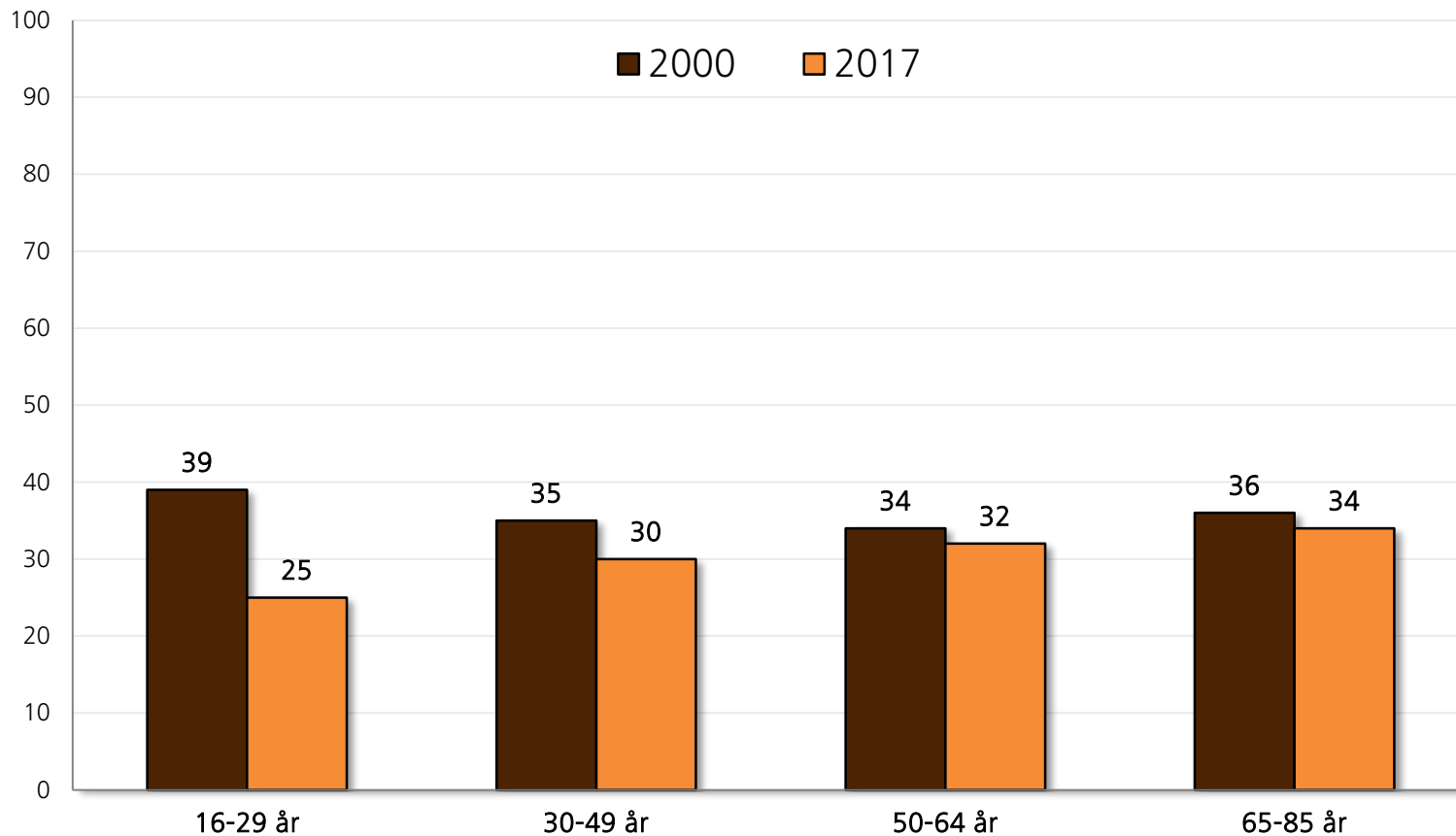

Kommentar: Hur stort förtroende har du för det sätt på vilket följande institutioner och grupper sköter sitt arbete? Mycket stort, Ganska stort, Varken stort/litet, Ganska litet, Mycket litet. Figuren visar andel mycket/ganska stort förtroende

Källa: Den nationella SOM-undersökningen 2000 och 2017.



Förtroende för dagspressen efter ideologi 2000 och 2017 (andel stort förtroende)

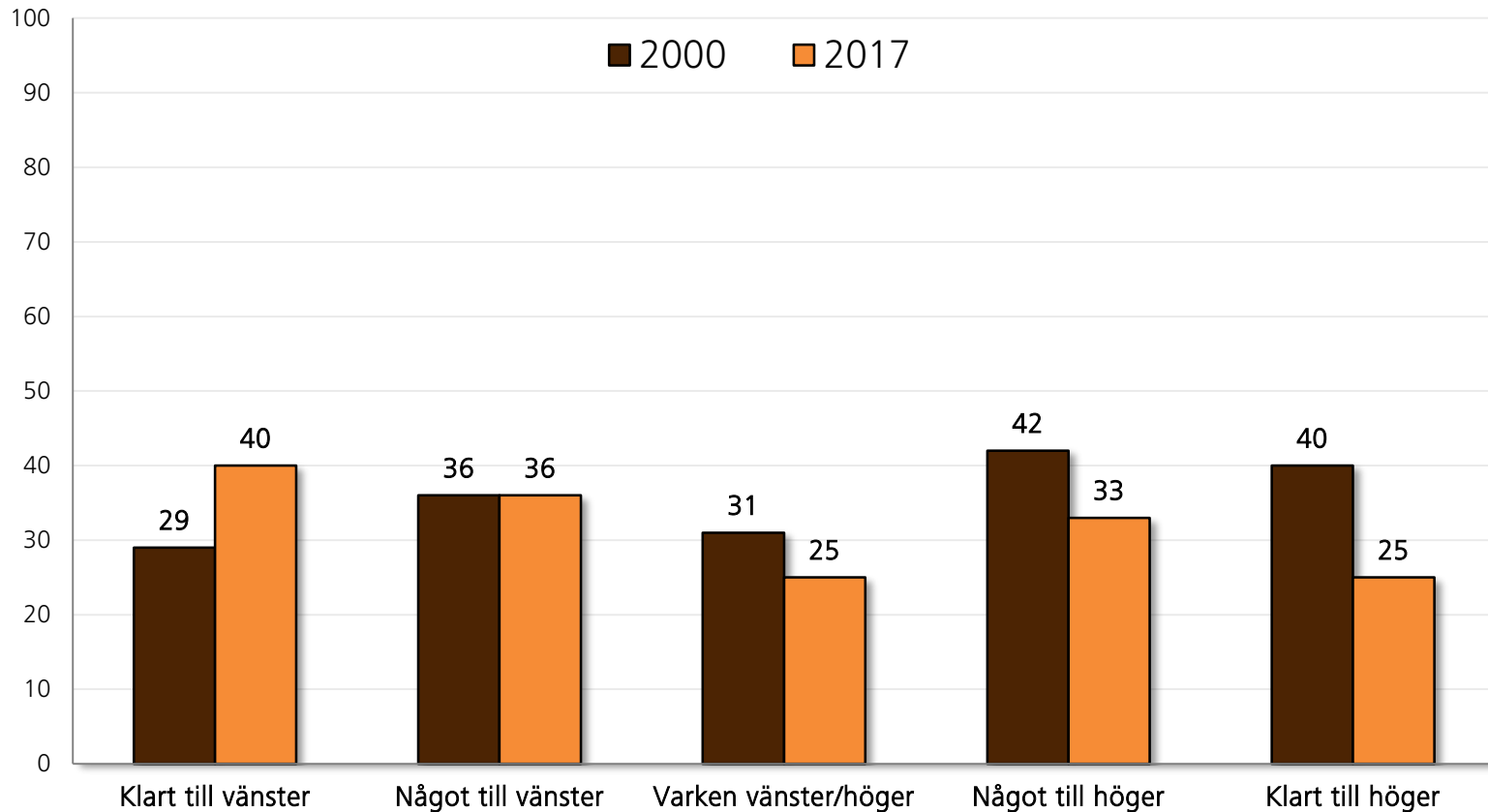

Kommentar: Hur stort förtroende har du för det sätt på vilket följande institutioner och grupper sköter sitt arbete? Mycket stort, Ganska stort, Varken stort/litet, Ganska litet, Mycket litet. Figuren visar andel mycket/ganska stort förtroende

Källa: Den nationella SOM-undersökningen 2000 och 2017.



Förtroende för dagspress efter partisympati 2000 och 2017 (andel stort förtroende)

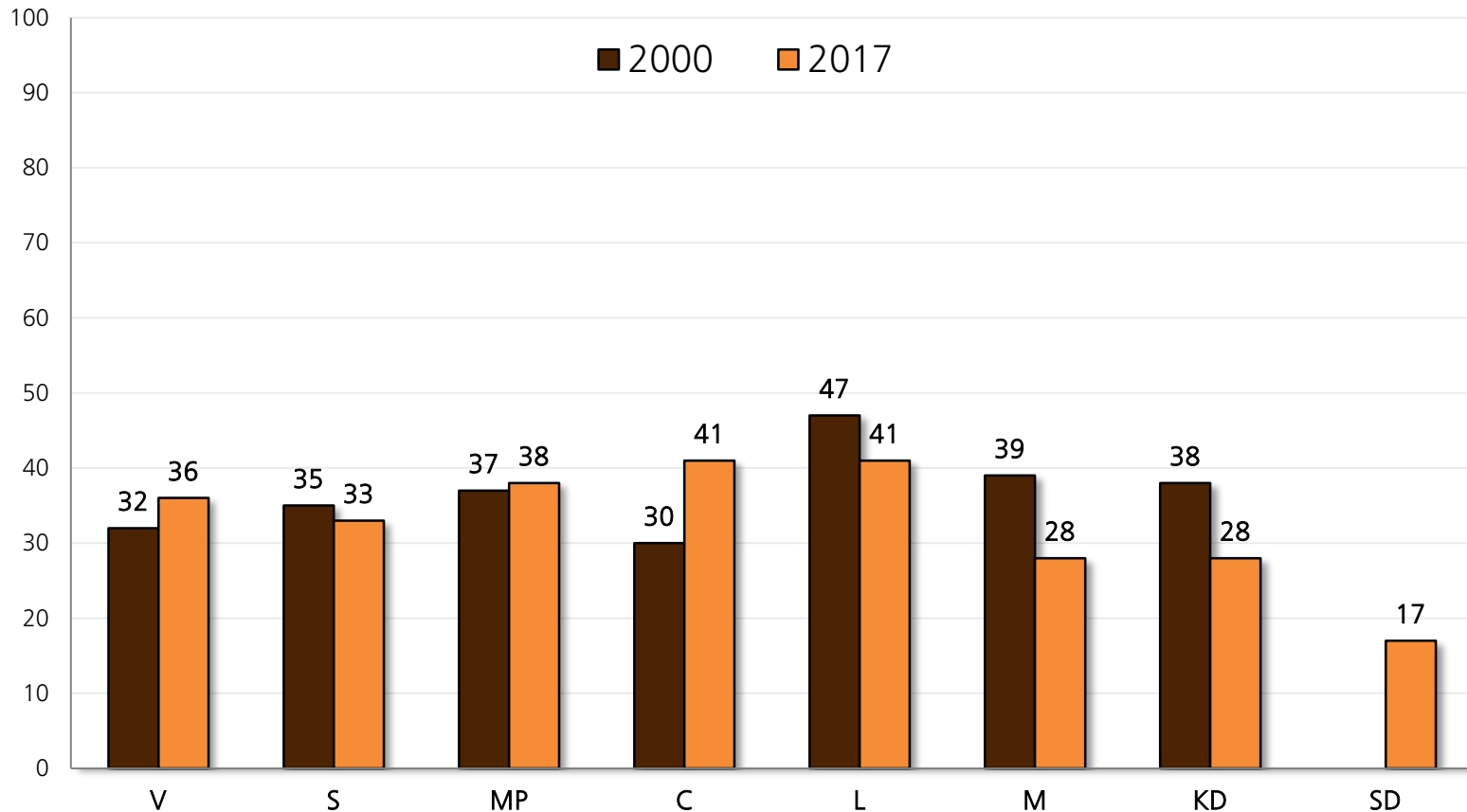

Kommentar: Hur stort förtroende har du för det sätt på vilket följande institutioner och grupper sköter sitt arbete? Mycket stort, Ganska stort, Varken stort/litet, Ganska litet, Mycket litet. Figuren visar andel mycket/ganska stort förtroende

Källa: Den nationella SOM-undersökningen 2000 och 2017.



Förtroende för olika medieorganisationer

Vilket förtroende har du för innehållet i följande medier?

	Mycket stort förtroende	Ganska stort förtroende	Varken stort eller litet förtroende	Ganska litet förtroende	Mycket litet förtroende	Ingen uppfattning
Sveriges Television (SVT)	<input type="checkbox"/>	<input type="checkbox"/>	<input type="checkbox"/>	<input type="checkbox"/>	<input type="checkbox"/>	<input type="checkbox"/>
TV3	<input type="checkbox"/>	<input type="checkbox"/>	<input type="checkbox"/>	<input type="checkbox"/>	<input type="checkbox"/>	<input type="checkbox"/>
TV4	<input type="checkbox"/>	<input type="checkbox"/>	<input type="checkbox"/>	<input type="checkbox"/>	<input type="checkbox"/>	<input type="checkbox"/>
Kanal 5	<input type="checkbox"/>	<input type="checkbox"/>	<input type="checkbox"/>	<input type="checkbox"/>	<input type="checkbox"/>	<input type="checkbox"/>
Sveriges Radio (SR)	<input type="checkbox"/>	<input type="checkbox"/>	<input type="checkbox"/>	<input type="checkbox"/>	<input type="checkbox"/>	<input type="checkbox"/>
Rix FM	<input type="checkbox"/>	<input type="checkbox"/>	<input type="checkbox"/>	<input type="checkbox"/>	<input type="checkbox"/>	<input type="checkbox"/>
Mix Megapol	<input type="checkbox"/>	<input type="checkbox"/>	<input type="checkbox"/>	<input type="checkbox"/>	<input type="checkbox"/>	<input type="checkbox"/>
Aftonbladet	<input type="checkbox"/>	<input type="checkbox"/>	<input type="checkbox"/>	<input type="checkbox"/>	<input type="checkbox"/>	<input type="checkbox"/>
Expressen	<input type="checkbox"/>	<input type="checkbox"/>	<input type="checkbox"/>	<input type="checkbox"/>	<input type="checkbox"/>	<input type="checkbox"/>
Dagens Nyheter	<input type="checkbox"/>	<input type="checkbox"/>	<input type="checkbox"/>	<input type="checkbox"/>	<input type="checkbox"/>	<input type="checkbox"/>
Svenska Dagbladet	<input type="checkbox"/>	<input type="checkbox"/>	<input type="checkbox"/>	<input type="checkbox"/>	<input type="checkbox"/>	<input type="checkbox"/>
Den lokala morgontidningen där du bor	<input type="checkbox"/>	<input type="checkbox"/>	<input type="checkbox"/>	<input type="checkbox"/>	<input type="checkbox"/>	<input type="checkbox"/>



Förtroende för olika medieorganisationer 2010-2017 (andel stort förtroende)

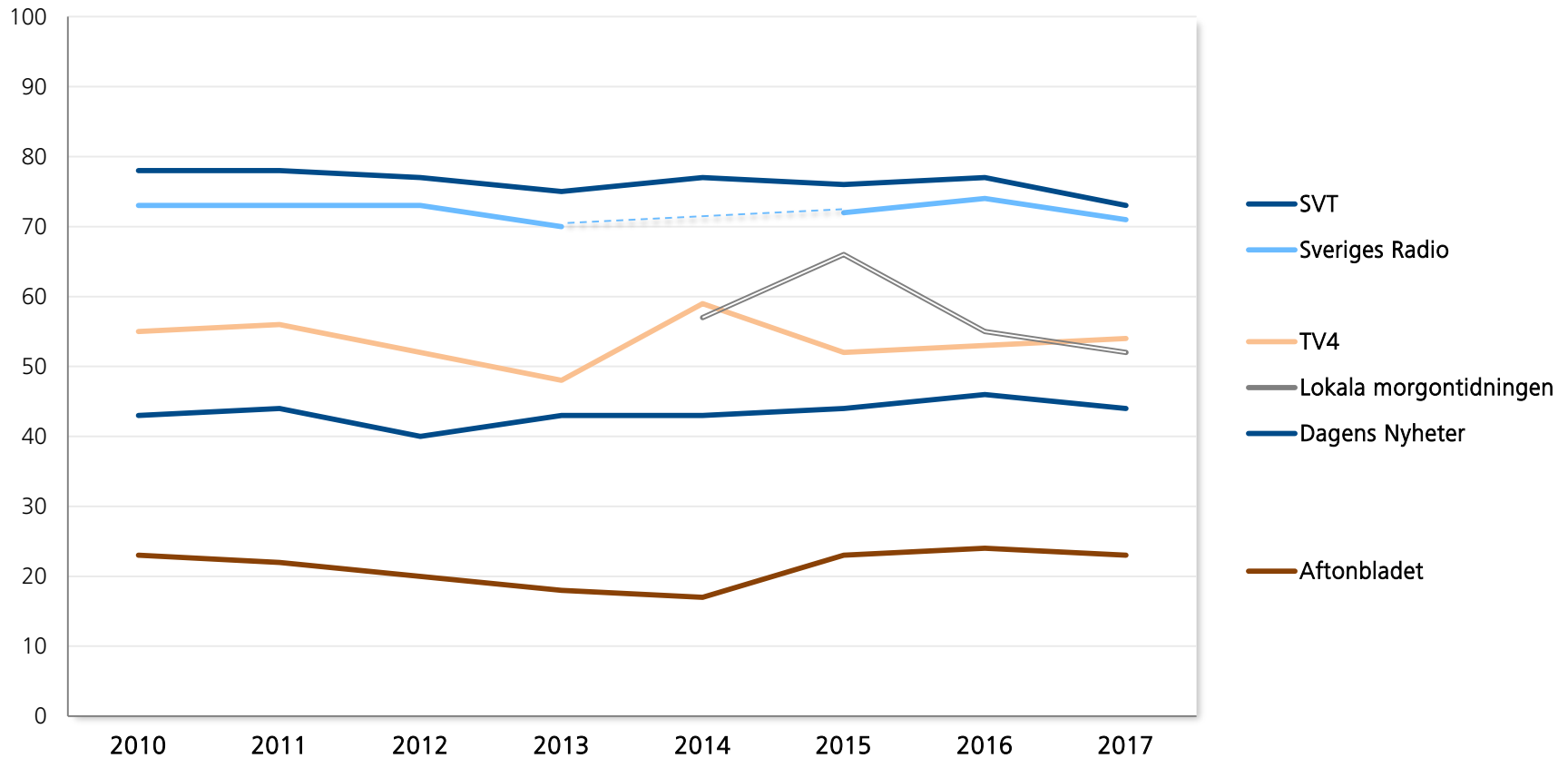

Kommentar: Vilket förtroende har du för innehållet i följande medier? Svartalernativ: Mycket stort, Ganska stort, Varken stort/litet, Ganska litet, Mycket litet, Ingen uppfattning. Figuren visar andel mycket/ganska stort förtroende. Antal svar: 1 590 år 2010, 1 685 år 2017. **Källa:** Den nationella SOM-undersökningen 2010–2017. www.som.gu.se



Förtroende för public service i olika åldersgrupper 2010 och 2017 (andel stort förtroende)

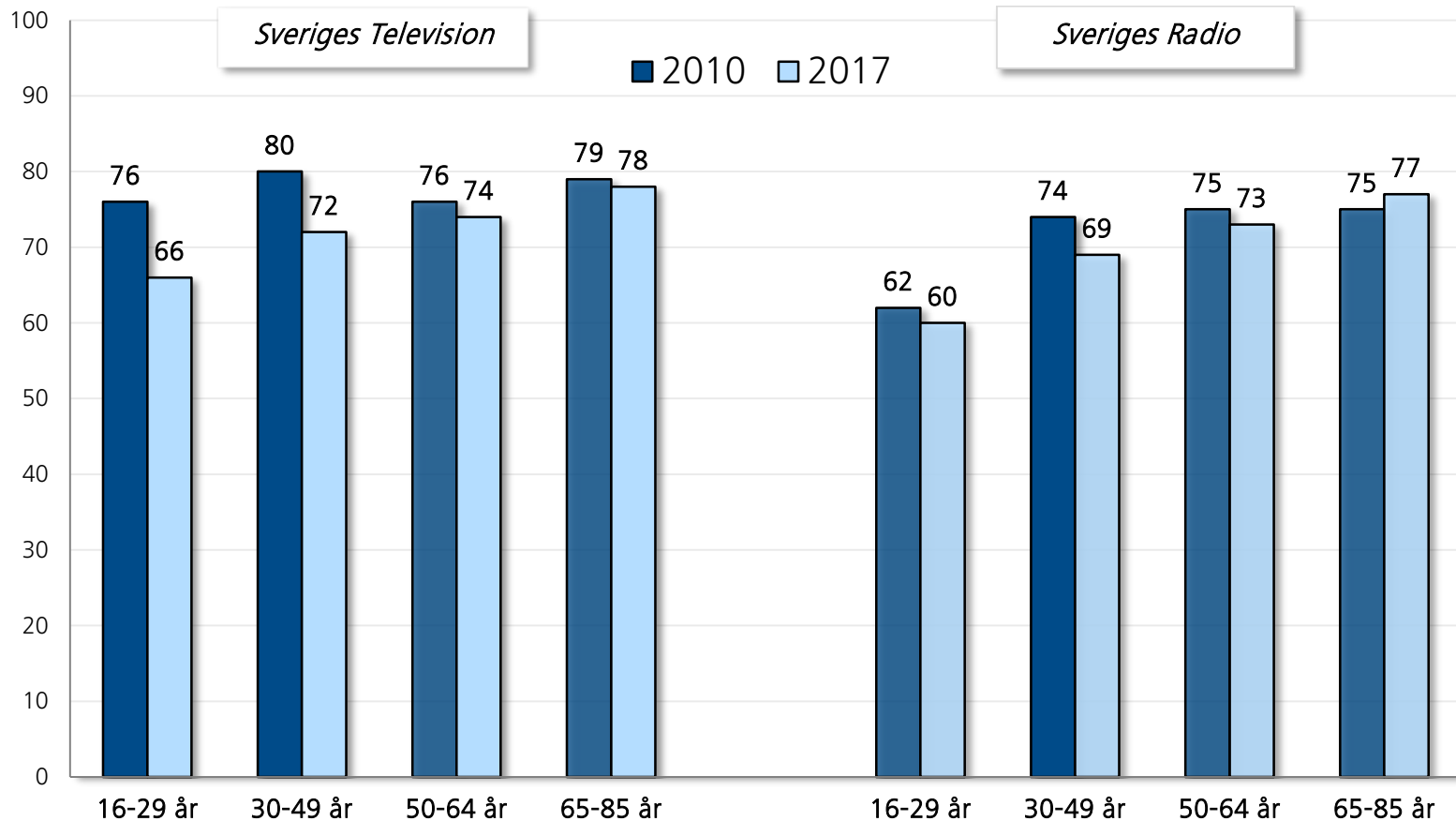

Kommentar: Vilket förtroende har du för innehållet i följande medier? Mycket stort, Ganska stort, Varken stort/litet, Ganska litet, Mycket litet, Ingen uppfattning. Figuren visar andel mycket/ganska stort förtroende.

Källa: Den nationella SOM-undersökningen 2010 och 2017.



Förtroende för Sveriges Television och TV4 i olika åldersgrupper 2010 och 2017 (andel stort förtroende)

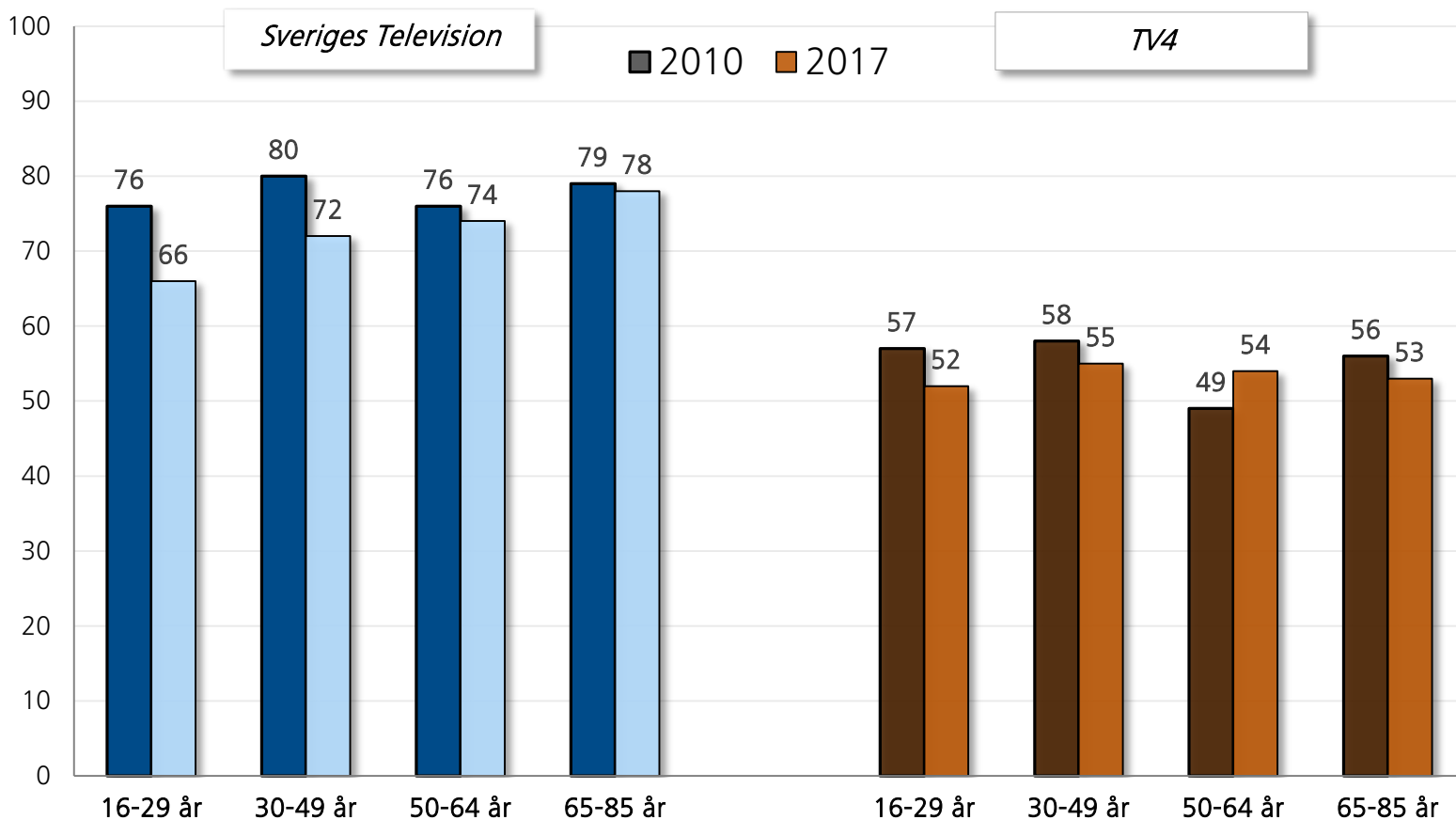

Kommentar: Vilket förtroende har du för innehållet i följande medier? Mycket stort, Ganska stort, Varken stort/litet, Ganska litet, Mycket litet, Ingen uppfattning. Figuren visar andel mycket/ganska stort förtroende.

Källa: Den nationella SOM-undersökningen 2010 och 2017.



Förtroende för public service efter ideologi 2010 och 2017 (andel stort förtroende)

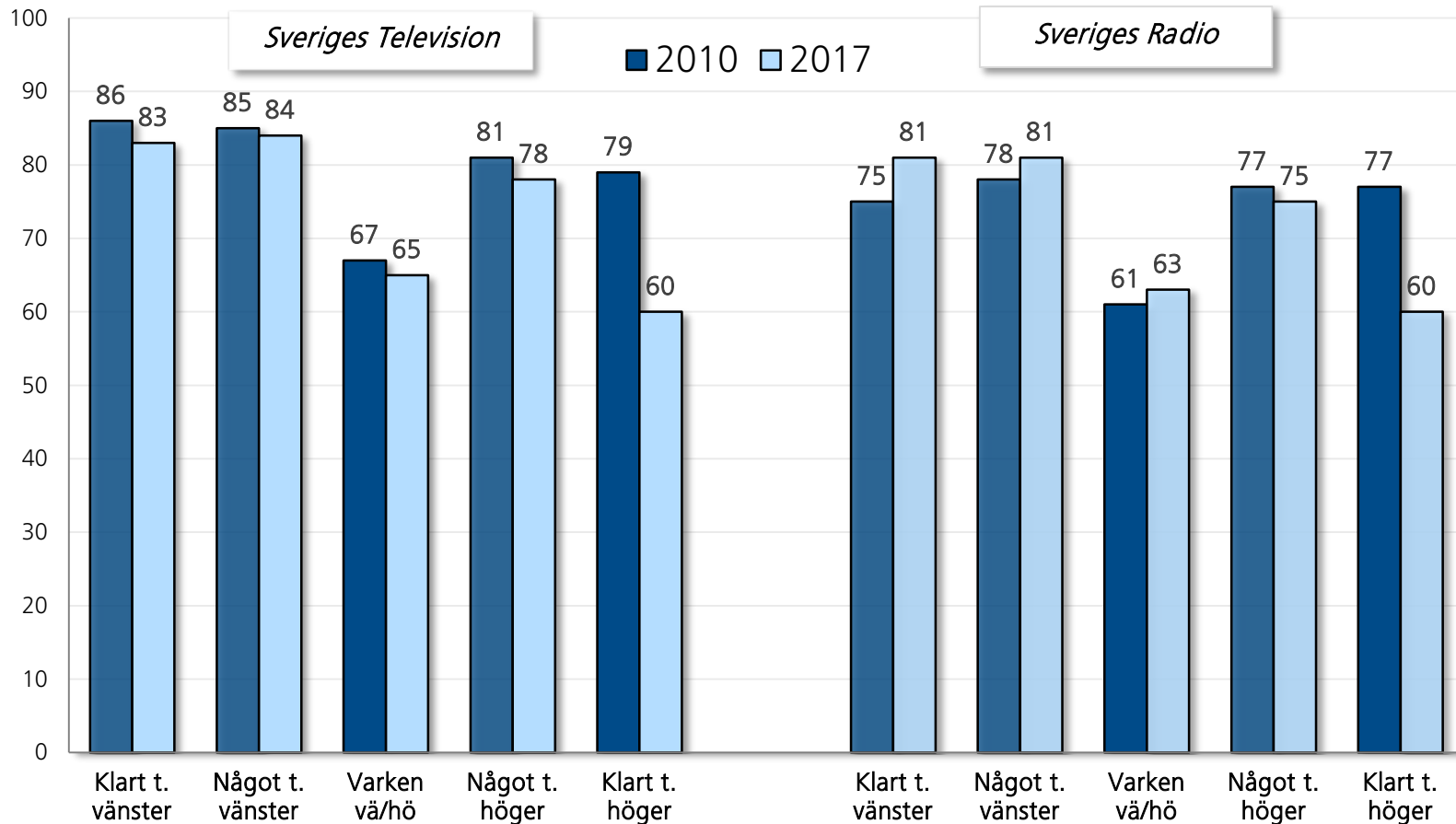

Kommentar: Vilket förtroende har du för innehållet i följande medier? Mycket stort, Ganska stort, Varken stort/litet, Ganska litet, Mycket litet, Ingen uppfattning. Figuren visar andel mycket/ganska stort förtroende.

Källa: Den nationella SOM-undersökningen 2010 och 2017.



Förtroende för public service efter partisympati 2010 och 2017 (andel stort förtroende)

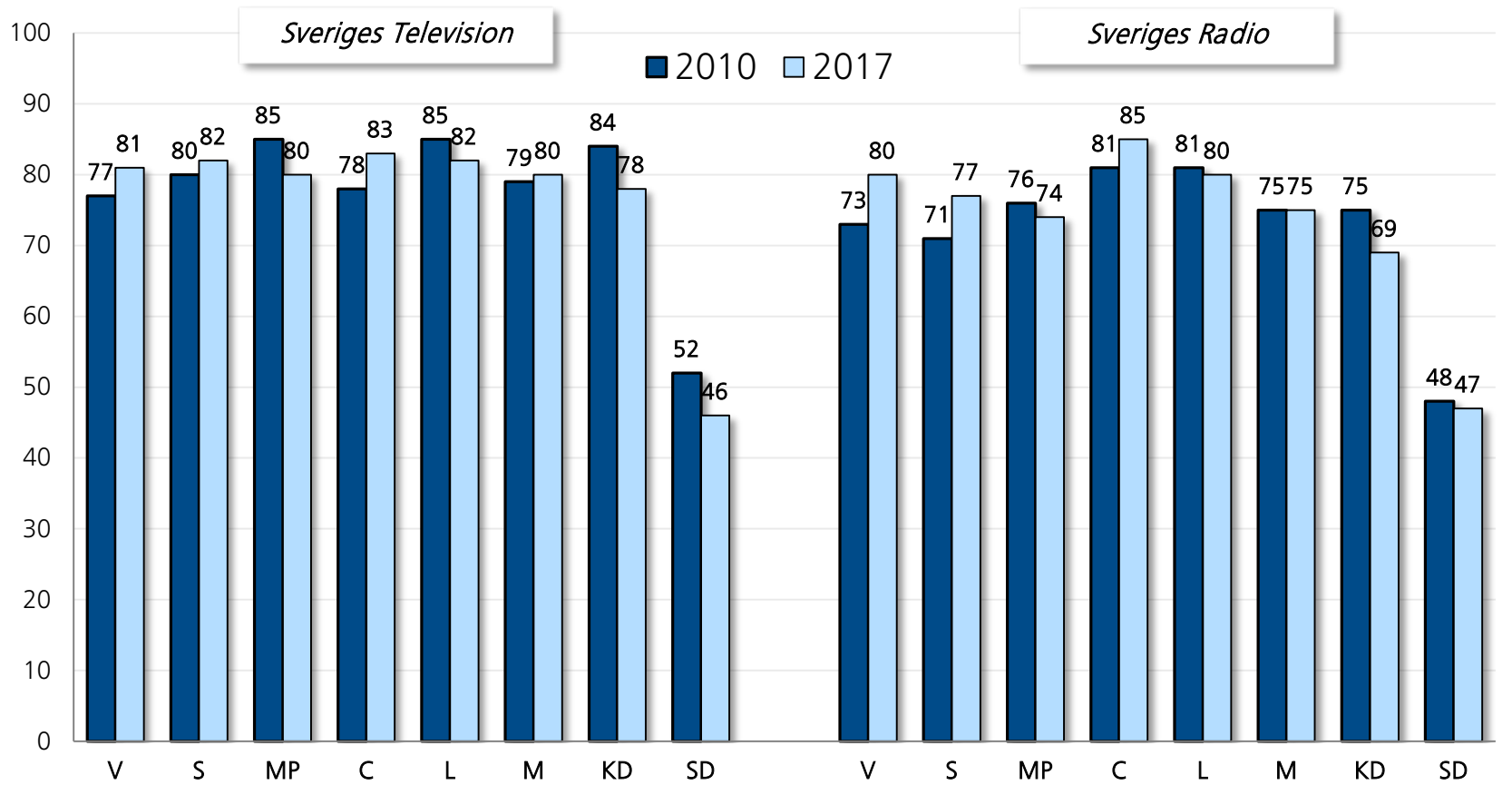

Kommentar: Vilket förtroende har du för innehållet i följande medier? Mycket stort, Ganska stort, Varken stort/litet, Ganska litet, Mycket litet, Ingen uppfattning. Figuren visar andel mycket/ganska stort förtroende.

Källa: Den nationella SOM-undersökningen 2010 och 2017.



Förtroende för SVT och Sveriges Radio efter partiengagemang 2017 (andel stort förtroende)

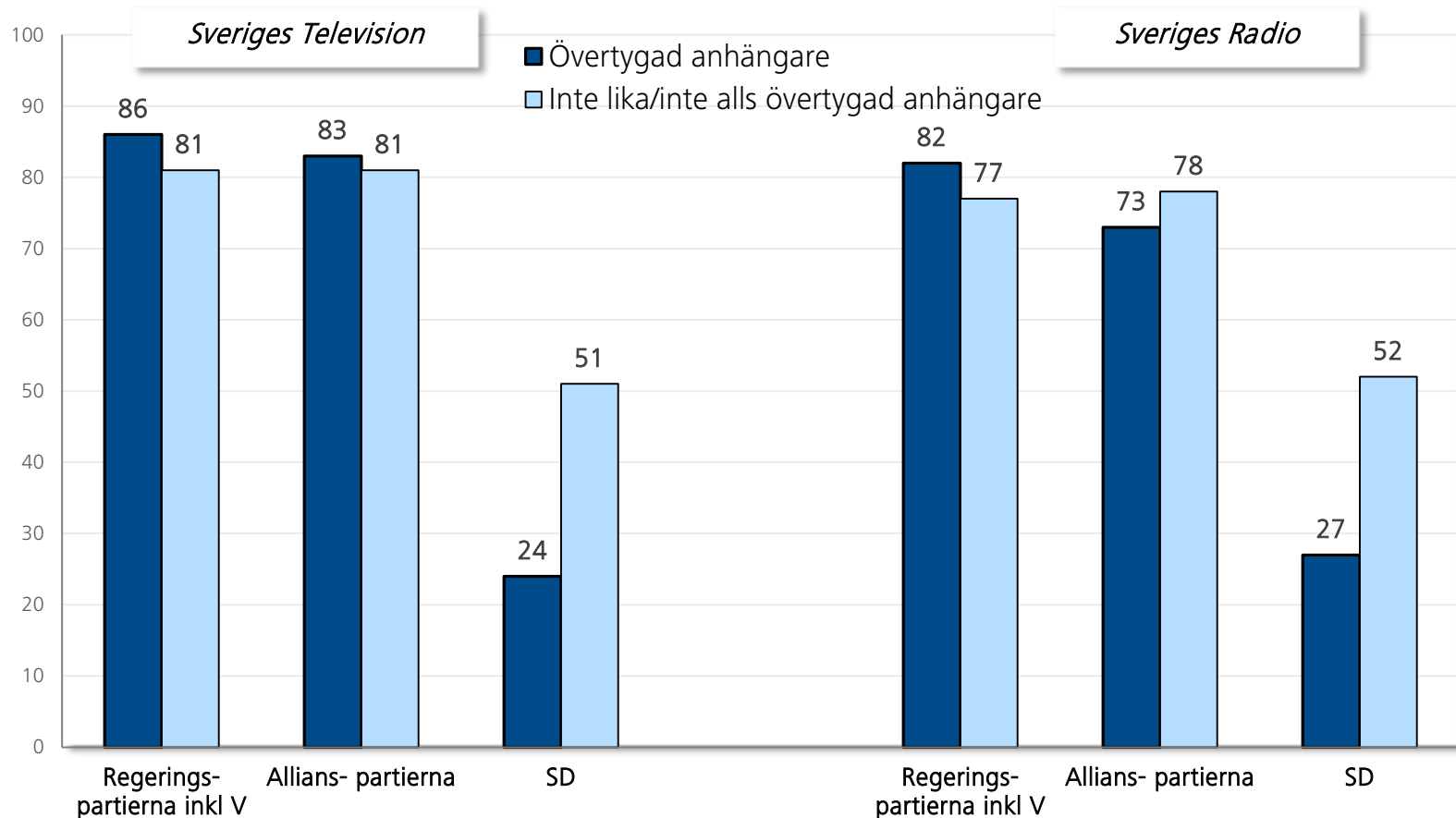

Kommentar: Vilket förtroende har du för innehållet i följande medier? Mycket stort, Ganska stort, Varken stort eller litet, Ganska litet, Mycket litet, Ingen uppfattning. Figuren visar andel mycket/ganska stort förtroende.

Källa: Den nationella SOM-undersökningen 2017.



Slutsatser

- Medieförtroendet alltmer partipolitiserat
- Unga tappar förtroende för public service

- Fler källor till nyheter och information
- Otydlighet kring vad mediernas – och i synnerhet public services – uppdrag är, och varför
- Otydlighet kring vilka principer professionell nyhetsbevakning bygger på, och varför



Tack!

Kontaktuppgifter:

ulrika.andersson@som.gu.se