

# Allmänhetens åsikter om politiska förslag 2025

---

[SOM-rapport nr 2026:23]



## Innehållsförteckning

Introduktion .....	1
Tabell 2      Åsikt om politiskt förslag: Översikt, 2025 (procent) .....	4
Tabell 3      Åsikt om politiskt förslag: <i>Skärpa straffen för gängkriminalitet</i> , 2025 (procent).....	8
Tabell 4      Åsikt om politiskt förslag: <i>Utländska medborgare som döms till fängelse på grund av våldsbrott ska utvisas</i> , 2025 (procent).....	9
Tabell 5      Åsikt om politiskt förslag: <i>Satsa på ett samhälle med ökad jämställdhet mellan kvinnor och män</i> , 2025 (procent).....	10
Tabell 6      Åsikt om politiskt förslag: <i>Invandrapolitiken bör hjälpa flyktingar att anpassa sig till svensk kultur och tradition</i> , 2025 (procent).....	11
Tabell 7      Åsikt om politiskt förslag: <i>Satsa mer på ett miljövänligt samhälle</i> , 2025 (procent).....	12
Tabell 8      Åsikt om politiskt förslag: <i>Begränsa skärmtiden för barn</i> , 2025 (procent) .....	13
Tabell 9      Åsikt om politiskt förslag: <i>Vinstutdelning ska inte tillåtas inom skattefinansierad vård, skola och omsorg</i> , 2025 (procent) .....	14
Tabell 10     Åsikt om politiskt förslag: <i>Återförstatliga järnvägen</i> , 2025 (procent).....	15
Tabell 11     Åsikt om politiskt förslag: <i>Förbjuda företag med vinstsyfte att driva skolor</i> , 2025 (procent) .....	16
Tabell 12     Åsikt om politiskt förslag: <i>Endast myndiga personer ska kunna ändra sitt juridiska kön</i> , 2025 (procent) .....	17
Tabell 13     Åsikt om politiskt förslag: <i>Stärka EU som motvikt mot USA i världspolitiken</i> , 2025 (procent) .....	18
Tabell 14     Åsikt om politiskt förslag: <i>Öka det ekonomiska stödet till glesbygden</i> , 2025 (procent) .....	19
Tabell 15     Åsikt om politiskt förslag: <i>Införa mycket hårdare fängelsestraff</i> , 2025 (procent).....	20
Tabell 16     Åsikt om politiskt förslag: <i>Minska inkomstskillnaderna i samhället</i> , 2025 (procent)...	21
Tabell 17     Åsikt om politiskt förslag: <i>Sverige bör satsa på ett ökat skyddsrumbyggande</i> , 2025 (procent) .....	22
Tabell 18     Åsikt om politiskt förslag: <i>Införa medborgarskapstest som krav för medborgarskap</i> , 2025 (procent) .....	23
Tabell 19     Åsikt om politiskt förslag: <i>Införa skolbetyg i ordning och uppförande</i> , 2025 (procent)24	
Tabell 20     Åsikt om politiskt förslag: <i>Låta staten överta ansvaret för sjukvården</i> , 2025 (procent) .....	25
Tabell 21     Åsikt om politiskt förslag: <i>Förhindra företag med vinstsyfte att driva sjukhus</i> , 2025 (procent) .....	26
Tabell 22     Åsikt om politiskt förslag: <i>Införa ett bidragstak</i> , 2025 (procent) .....	27
Tabell 23     Åsikt om politiskt förslag: <i>Tillåta Ukraina att bli medlem i EU</i> , 2025 (procent) .....	28

Tabell 24	Åsikt om politiskt förslag: <i>Öka antalet visitationszoner i brottsutsatta områden, 2025 (procent)</i> .....	29
Tabell 25	Åsikt om politiskt förslag: <i>Låta staten överta ansvaret för skolan från kommunerna, 2025 (procent)</i> .....	30
Tabell 26	Åsikt om politiskt förslag: <i>Minska löner och ersättningar till heltidspolitiker, 2025 (procent)</i> .....	31
Tabell 27	Åsikt om politiskt förslag: <i>Kalla in fler till den allmänna värnplikten, 2025 (procent)</i> .	32
Tabell 28	Åsikt om politiskt förslag: <i>Förbjuda riksdagsledamöter från att äga aktier i svenska företag, 2025 (procent)</i> .....	33
Tabell 29	Åsikt om politiskt förslag: <i>Införa sex timmars arbetsdag, 2025 (procent)</i> .....	34
Tabell 30	Åsikt om politiskt förslag: <i>Ta emot färre flyktingar i Sverige, 2025 (procent)</i> .....	35
Tabell 31	Åsikt om politiskt förslag: <i>Öka stödet till lokala morgontidningar för att bevara den lokala journalistiken, 2025 (procent)</i> .....	36
Tabell 32	Åsikt om politiskt förslag: <i>Begränsa regeringens och riksdagens kontakter med lobbyister och opinionskonsulter, 2025 (procent)</i> .....	37
Tabell 33	Åsikt om politiskt förslag: <i>Återförstatliga postväsendet, 2025 (procent)</i> .....	38
Tabell 34	Åsikt om politiskt förslag: <i>Avskaffa omställningen till sommartid, 2025 (procent)</i> .....	39
Tabell 35	Åsikt om politiskt förslag: <i>Sänka straffmyndighetsåldern till 14 år, 2025 (procent)</i> ....	40
Tabell 36	Åsikt om politiskt förslag: <i>Sänka skatterna, 2025 (procent)</i> .....	41
Tabell 37	Åsikt om politiskt förslag: <i>Registrera lobbyister som verkar i riksdagen, 2025 (procent)</i> .....	42
Tabell 38	Åsikt om politiskt förslag: <i>Begränsa föräldrars inflytande i skolan, 2025 (procent)</i> ....	43
Tabell 39	Åsikt om politiskt förslag: <i>Öka försvarsutgifterna, 2025 (procent)</i> .....	44
Tabell 40	Åsikt om politiskt förslag: <i>Avskaffa enskilda länders vetorätt i EU, 2025 (procent)</i> .....	45
Tabell 41	Åsikt om politiskt förslag: <i>Införa möjligheter att rösta via internet i allmänna val, 2025 (procent)</i> .....	46
Tabell 42	Åsikt om politiskt förslag: <i>Införa fyra dagars arbetsvecka, 2025 (procent)</i> .....	47
Tabell 43	Åsikt om politiskt förslag: <i>Återförstatliga apoteken, 2025 (procent)</i> .....	48
Tabell 44	Åsikt om politiskt förslag: <i>Satsa på ett mångkulturellt samhälle, 2025 (procent)</i> .....	49
Tabell 45	Åsikt om politiskt förslag: <i>Öka incitamenten för återvandring, 2025 (procent)</i> .....	50
Tabell 46	Åsikt om politiskt förslag: <i>EU bör ha en gemensam armé, 2025 (procent)</i> .....	51
Tabell 47	Åsikt om politiskt förslag: <i>Avskaffa icke-medborgares möjligheter att rösta i kommunalval, 2025 (procent)</i> .....	52
Tabell 48	Åsikt om politiskt förslag: <i>Avskaffa rösträtten för personer som dömts till långa fängelsestraff, 2025 (procent)</i> .....	53

Tabell 49	Åsikt om politiskt förslag: <i>Alltid överlåta beslut i viktiga frågor till experter, 2025</i> (procent) .....	54
Tabell 50	Åsikt om politiskt förslag: <i>Kommuners vetorätt mot vindkraft bör begränsas, 2025</i> (procent) .....	55
Tabell 51	Åsikt om politiskt förslag: <i>Höja arbetslöshetsersättningen (a-kassan), 2025</i> (procent) .....	56
Tabell 52	Åsikt om politiskt förslag: <i>Minska de sociala bidragen, 2025</i> (procent).....	57
Tabell 53	Åsikt om politiskt förslag: <i>Begränsa det fria skolvalet, 2025</i> (procent).....	58
Tabell 54	Åsikt om politiskt förslag: <i>Införa anmälningsskyldighet mot papperslösa för personal inom vård, skola och omsorg, 2025</i> (procent) .....	59
Tabell 55	Åsikt om politiskt förslag: <i>Återinföra förmögenhetsskatten, 2025</i> (procent).....	60
Tabell 56	Åsikt om politiskt förslag: <i>Genomföra fler kommunala folkomröstningar, 2025</i> (procent) .....	61
Tabell 57	Åsikt om politiskt förslag: <i>Genomföra fler nationella folkomröstningar, 2025</i> (procent) .....	62
Tabell 58	Åsikt om politiskt förslag: <i>Höja koldioxidskatten på bensin, 2025</i> (procent) .....	63
Tabell 59	Åsikt om politiskt förslag: <i>Öka arbetskraftsinvandringen till Sverige, 2025</i> (procent) .....	64
Tabell 60	Åsikt om politiskt förslag: <i>Omprioritera resurser i klassrummet så att pojkars studieresultat förbättras, 2025</i> (procent) .....	65
Tabell 61	Åsikt om politiskt förslag: <i>Låta ansvaret för miljöpolitik ligga hos enskilda medlemsländer, 2025</i> (procent).....	66
Tabell 62	Åsikt om politiskt förslag: <i>Tillåta kommuner att införa en turistskatt, 2025</i> (procent) .....	67
Tabell 63	Åsikt om politiskt förslag: <i>Höja koldioxidskatten på bensin och diesel, 2025</i> (procent) .....	68
Tabell 64	Åsikt om politiskt förslag: <i>Sverige bör på lång sikt avveckla kärnkraften, 2025</i> (procent) .....	69
Tabell 65	Åsikt om politiskt förslag: <i>Slå ihop SR och SVT till ett radio-/tv-bolag, 2025</i> (procent) .....	70
Tabell 66	Åsikt om politiskt förslag: <i>Minska biståndet till utvecklingsländerna, 2025</i> (procent) .....	71
Tabell 67	Åsikt om politiskt förslag: <i>Tillåta uranbrytning i Sverige, 2025</i> (procent) .....	72
Tabell 68	Åsikt om politiskt förslag: <i>Sverige bör införa totalförbud mot vapenexport, 2025</i> (procent) .....	73
Tabell 69	Åsikt om politiskt förslag: <i>Sverige bör införa euro som valuta, 2025</i> (procent) .....	74



Tabell 70	Åsikt om politiskt förslag: <i>Stat eller kommun ska kunna kräva finansiering av fastighetsägare för översvämningsskydd, 2025 (procent)</i> .....	75
Tabell 71	Åsikt om politiskt förslag: <i>Reservera en större del av föräldraledigheten till papporna, 2025 (procent)</i> .....	76
Tabell 72	Åsikt om politiskt förslag: <i>Minska den offentliga sektorn, 2025 (procent)</i> .....	77
Tabell 73	Åsikt om politiskt förslag: <i>Höja skatten på bensin, 2025 (procent)</i> .....	78
Tabell 74	Åsikt om politiskt förslag: <i>Höja skatterna, 2025 (procent)</i> .....	79
Tabell 75	Åsikt om politiskt förslag: <i>EU bör ha en gemensam finanspolitik, 2025 (procent)</i> .....	80
Tabell 76	Åsikt om politiskt förslag: <i>Införa en myndighet med uppdrag att kraftigt skära ner i offentlig sektor, 2025 (procent)</i> .....	81
Tabell 77	Åsikt om politiskt förslag: <i>Genomföra val till riksdag och kommun vid olika tidpunkter, 2025 (procent)</i> .....	82
Tabell 78	Åsikt om politiskt förslag: <i>Ta emot fler flyktingar i Sverige, 2025 (procent)</i> .....	83
Tabell 79	Åsikt om politiskt förslag: <i>Bedriva mer av sjukvården i privat regi, 2025 (procent)</i> .....	84
Tabell 80	Åsikt om politiskt förslag: <i>Minska försvarsutgifterna, 2025 (procent)</i> .....	85
Tabell 81	Åsikt om politiskt förslag: <i>Införa republik med vald president, 2025 (procent)</i> .....	86
Tabell 82	Åsikt om politiskt förslag: <i>Återinföra fastighetsskatten, 2025 (procent)</i> .....	87
Tabell 83	Åsikt om politiskt förslag: <i>Sverige bör skaffa egna kärnvapen, 2025 (procent)</i> .....	88
Tabell 84	Åsikt om politiskt förslag: <i>Förbjuda internationella adoptioner till Sverige, 2025 (procent)</i> .....	89
Tabell 85	Åsikt om politiskt förslag: <i>Låta privata företag svara för äldreomsorg, 2025 (procent)</i> .....	90
Tabell 86	Åsikt om politiskt förslag: <i>Låta SVT och Sveriges Radio sända enbart nyheter och smala program, 2025 (procent)</i> .....	91
Tabell 87	Åsikt om politiskt förslag: <i>Sverige bör utträda ur EU, 2025 (procent)</i> .....	92
Tabell 88	Åsikt om politiskt förslag: <i>Sänka rösträttsåldern till 16 år i alla val, 2025 (procent)</i> ...	93
Tabell 89	Åsikt om politiskt förslag: <i>Sänka fyraprocentspärren till riksdagen, 2025 (procent)</i> ...	94
Tabell 90	Åsikt om politiskt förslag: <i>Sverige bör utträda ur Nato, 2025 (procent)</i> .....	95
Tabell 91	Åsikt om politiskt förslag: <i>Satsa mer på friskolor, 2025 (procent)</i> .....	96
Tabell 92	Åsikt om politiskt förslag: <i>Ge alla barn rösträtt i allmänna val, 2025 (procent)</i> .....	97
Tabell 93	Förslag hämtat från den svenska samhällsdebatten: <i>Översikt, 2025 (procent)</i> .....	99
Tabell 94	Förslag hämtat från den svenska samhällsdebatten: <i>Tillåta aktiv dödshjälp, 2025 (procent)</i> .....	100
Tabell 95	Förslag hämtat från den svenska samhällsdebatten: <i>Stärka homo-, bi- och transsexuellas ställning i samhället, 2025 (procent)</i> .....	101



Tabell 96	Förslag hämtat från den svenska samhällsdebatten: <i>Förbjuda alla former av pornografi, 2025</i> (procent) ..... 102
Tabell 97	Förslag hämtat från den svenska samhällsdebatten: <i>Införa dödsstraff för mord, 2025</i> (procent) ..... 103
Tabell 98	Förslag hämtat från den svenska samhällsdebatten: <i>Legalisera cannabis, 2025</i> (procent) ..... 104
Tabell 99	Förslag hämtat från den svenska samhällsdebatten: <i>Begränsa rätten till fri abort, 2025</i> (procent) ..... 105



## Introduktion

SOM-undersökningarna genomförs varje år sedan 1986 av SOM-institutet vid Göteborgs universitet. Syftet med undersökningarna är att kartlägga svensk opinion och belysa hur svenska folkets vanor och attityder förändras över tid. SOM-institutet är en centrumbildning vid Institutionen för journalistik, medier och kommunikation (JMG), Göteborgs universitet och har sin bakgrund i ett långvarigt samarbete mellan de två grundarinstitutionerna Statsvetenskapliga institutionen och Institutionen för journalistik, medier och kommunikation (JMG). Sedan 2017 är SOM-institutet även inrättat som en fakultetsgemensam forskningsinfrastruktur vid samhällsvetenskapliga fakulteten, Göteborgs universitet. Den nationella SOM-undersökningen genomförs i samverkan med forskare från olika discipliner, främst inom samhällsvetenskap.

SOM-undersökningens rapportserie står för en betydande del av resultatredovisningen av SOM-undersökningarna. Resultat publiceras även i form av presentationer och fördjupade analyser i de återkommande forskarantologierna. Alla publikationer finns tillgängliga för nedladdning på SOM-institutets webbsida [www.gu.se/som-insitutet](http://www.gu.se/som-insitutet). En utförlig metodokumentation från den nationella SOM-undersökningen 2025 finns tillgänglig på hemsidan<sup>1</sup>.

## Den nationella SOM-undersökningen 2025

Fältarbetet för den nationella SOM-undersökningen följer i huvudsak samma upplägg från år till år. Undersökningen 2025 använde en undersökningsdesign som kallas blandad datainsamling (*mixed mode*) vilket innebär att data primärt samlades in via postenkäter, men respondenterna gavs även möjlighet att fylla i enkäten på internet.

Undersökningen skickades ut till ett sannolikhetsurval av den svenska befolkningen. Urvalsramen innefattade alla svenska och utländska medborgare med primär adress i Sverige och som var minst 16 år. År 2025 ingick 33 750 personer i det totala urvalet. Den totala urvalsstorleken delades in i nio jämnstora grupper till vilka olika editioner av SOM-undersökningen 2025 skickades. Samtliga formulär innehöll 12 sidor med frågor varav ett antal sidor är fyllda med projektspecifika frågor vilka varierar mellan formulären.

Svaren samlades in mellan den 15 september och 30 december 2025. En stor andel av svaren inkom tidigt och 30 dagar in i fältarbetet hade drygt 60 procent av de slutgiltiga svaren kommit in. Under fältperioden genomfördes en serie påminnelser via post, SMS och till digital brevlåda.

## Svarsfrekvens och representativitet

Av det ursprungliga urvalet på totalt 33 750 personer var det 17 178 personer som besvarade och skickade in formuläret vilket motsvarar en nettosvarsfrekvens på 52 procent<sup>2</sup>.

Vilka som svarar och vilka som inte svarar på en frågeundersökning har betydelse för tolkningen av undersökningens resultat. Om en viss grupp är underrepresenterad och samma grupps svar tenderar att skilja sig från övrigas blir studiens resultat mindre giltiga för populationen som helhet. Trots att knappt hälften av respondenterna inte svarar på enkäten är den demografiska representativiteten i svarsgruppen god i de flesta avseenden. I figur 1 görs det däremot tydligt att en lägre andel i de yngre åldersgrupperna svarar på den nationella SOM-undersökningen. Sedan 2017 får respondenterna en belöning i form av skraplott eller värdecheck efter inskickat svar. Tidigare forskning, samt experiment

<sup>1</sup> <https://www.gu.se/som-institutet/som-undersokningarna/metod-0>

<sup>2</sup> I nettosvarsfrekvensen har det så kallade naturliga bortfallet definierats bort. Till det naturliga bortfallet förs personer som är fysiskt eller mentalt oförmögna att svara på enkäten, personer som är avlidna, bortresta under större delen av fältperioden, emigrerade, har språksvårigheter eller inte alls talar svenska. Sammanlagt 441 personer, motsvarande 1,3 procent, har räknats bort som naturligt bortfall.



på SOM-institutet, visar att detta ger en positiv effekt på svarsfrekvensen och förbättrar de yngre åldersgruppernas representativitet.

**Figur 1 Svvarsfrekvens i olika åldersgrupper 2000–2025 (procent)**

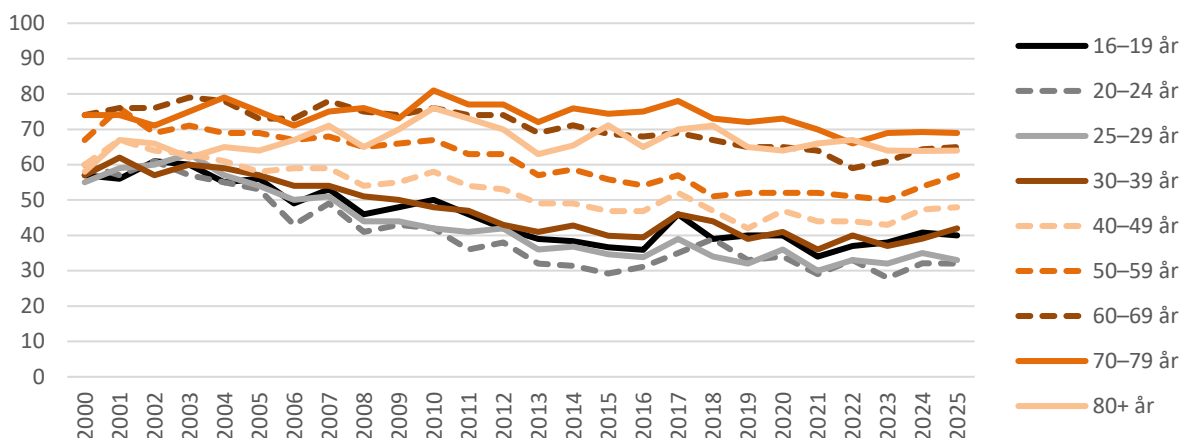

**Kommentar:** I den yngsta åldersgruppen ingick 15-åringar t o m 2008. I den äldsta åldersgruppen ingick 80–85 åringar t o m 2021. Från 2022 ingår 80–90 åringar i den äldsta åldersgruppen. Från 2025 finns det ingen övre åldersgräns.

Träffsäkerheten i attitydfrågor om politiska förslag och bedömningar av ekonomin är hög trots variationen i svarsfrekvens mellan olika åldersgrupper. Vissa frågor, exempelvis nyhetskonsumtion, påvisar större generationsskillnader och riskerar därmed att få skeva estimat till följd av att delar av befolkningen är underrepresenterade i svarsgruppen. Trots detta har en intern utredning visat att denna skevhet inte är stor nog för att viktade estimat är nödvändigt att sammanställa på generell basis<sup>3</sup>.

## Procentskattningar och felmarginaler

SOM-undersökningarna bygger på ett slumpmässigt urval av den svenska befolkningen. Resultat från sådana urvalsundersökningar är alltid förknippade med en osäkerhet som kan uttryckas i form av en felmarginal. Med hjälp av en felmarginal går det att beräkna ett konfidensintervall kring till exempel en procentskattning. Vi kan förvänta oss att procenttalet för hela populationen befinner sig inom konfidensintervallet i 95 fall av 100 i en tänkt situation med många upprepade mätningar. Att vara medveten om felmarginalen gör att vi lättare undviker att dra slutsatser om förändringar eller gruppskillnader som enbart beror på slumpen. Tabellen nedan ger några exempel på hur stor felmarginalen är vid olika gruppstorlekar och procentskattningar.

**Tabell 1 Lathund för procentskattningar vid olika gruppstorlekar (felmarginaler och procentenheter)**

Skattning	100	200	400	800	1 000	2 000
50 procent	±9,8	±6,9	±4,9	±3,5	±3,1	±2,2
30 procent	±9,0	±6,4	±4,5	±3,2	±2,8	±2,0
10 procent	±5,9	±4,2	±2,9	±2,1	±1,9	±1,3
6 procent	±4,7	±3,3	±2,3	±1,6	±1,5	±1,0
2 procent	±2,7	±1,9	±1,4	±1,0	±0,9	±0,6

Rapporten är framtagen av biträdande undersökningsledare Julia Bergquist. Vid frågor, kontakta SOM-institutet på [info@som.gu.se](mailto:info@som.gu.se) eller 031 786 3300.

<sup>3</sup> Freja Wessman & Cornelia Andersson (2025). Utvärdering av viktars effekt i den nationella SOM-undersökningen 1991–2022. SOM-rapport 2025:43, SOM-institutet, Göteborgs universitet.



**Frågorna som redovisas i tabell 2–54  
ställdes med frågeformuleringen  
”Vilken är din åsikt om följande  
förslag?”. Samtliga svarsalternativ  
redovisas i tabellerna.**



**Tabell 2 Åsikt om politiskt förslag: Översikt sorterat efter andel som tycker förslaget är bra, 2025 (procent)**

	Mycket bra förslag	Ganska bra förslag	Varken bra eller dåligt	Ganska dåligt förslag	Mycket dåligt förslag	Summa	Antal	Andel "bra förslag"
Skärpa straffen för gängkriminalitet	66	21	9	3	1	100	1 770	87
Utländska medborgare som döms till fängelse på grund av våldsbrott ska utvisas	60	26	10	3	1	100	1 775	86
Satsa på ett samhälle med ökad jämställdhet mellan kvinnor och män	57	26	14	2	1	100	3 555	83
Invandrarpolitiken bör hjälpa flyktingar att anpassa sig till svensk kultur och tradition	40	36	17	5	2	100	1 751	76
Satsa mer på ett miljövänligt samhälle	36	37	20	5	2	100	5 349	73
Begränsa skärmtiden för barn	35	38	19	5	3	100	1 816	73
Vinstutdelning ska inte tillåtas inom skattefinansierad vård, skola och omsorg	51	20	15	8	6	100	3 476	71
Återförstatliga järnvägen	41	29	23	5	2	100	1 828	70
Förbjuda företag med vinstsyfte att driva skolor	49	21	15	8	7	100	3 445	70
Endast myndiga personer ska kunna ändra sitt juridiska kön	46	23	21	6	4	100	1 829	69
Stärka EU som motvikt mot USA i världspolitiken	33	35	25	4	3	100	1 771	68
Öka det ekonomiska stödet till glesbygden	22	45	28	4	1	100	3 451	67
Införa mycket hårdare fängelsestraff	35	31	18	11	5	100	3 491	66
Minska inkomstskillnaderna i samhället	35	30	22	10	3	100	7 112	65
Sverige bör satsa på ett ökat skyddsrumbyggande	27	37	29	5	2	100	1 818	64
Införa medborgarskapstest som krav för medborgarskap	39	25	20	10	6	100	1 767	64
Införa skolbetyg i ordning och uppförande	31	33	16	11	9	100	1 683	64
Låta staten överta ansvaret för sjukvården	33	30	26	8	3	100	1 795	63
Förhindra företag med vinstsyfte att driva sjukhus	41	21	17	12	9	100	1 778	62
Införa ett bidragstak	32	29	27	8	4	100	1 822	61
Tillåta Ukraina att bli medlem i EU	35	26	27	6	6	100	1 768	61
Öka antalet visitationszoner i brottsutsatta områden	30	30	24	10	6	100	1 850	60
Låta staten överta ansvaret för skolan från kommunerna	32	26	27	11	4	100	1 768	58
Minska löner och ersättningar till heltidspolitiker	32	26	28	10	4	100	1 739	58
Kalla in fler till den allmänna värnplikten	21	35	34	7	3	100	1 776	56
Förbjuda riksdagsledamöter från att äga aktier i svenska företag	31	24	34	8	3	100	1 778	55
Införa sex timmars arbetsdag	30	24	22	14	10	100	3 475	54
Ta emot färre flyktingar i Sverige	30	24	26	13	7	100	10 654	54

**Kommentar:** Frågan lyder: 'Vilken är din åsikt om följande förslag?'. Procentbasen utgörs av de som besvarat respektive delfråga. Förslagen i ovan tabell rangordnas från högst till lägst andel "bra förslag".

**Källa:** Den nationella SOM-undersökningen 2025.



**forts. Tabell 2**

**Åsikt om politiskt förslag: Översikt, 2025 (procent)**

	Mycket bra förslag	Ganska bra förslag	Varken bra eller dåligt	Ganska dåligt förslag	Mycket dåligt förslag	Summa	Antal	Andel "bra förslag"
Öka stödet till lokala morgontidningar för att bevara den lokala journalistiken	17	36	35	7	5	100	1 755	53
Begränsa regeringens och riksdagens kontakter med lobbyister och opinionskonsulter	26	26	41	5	2	100	1 703	52
Återförstatliga postväsendet	30	22	35	9	4	100	1 708	52
Avskaffa omställningen till sommartid	39	12	31	7	11	100	1 784	51
Sänka straffmyndighetsåldern till 14 år	24	26	18	17	15	100	1 776	50
Sänka skatterna	23	26	24	19	8	100	3 546	49
Registrera lobbyister som verkar i riksdagen	25	24	36	8	7	100	1 769	49
Begränsa föräldrars inflytande i skolan	19	30	30	13	8	100	1 764	49
Öka försvarsutgifterna	15	33	37	10	5	100	1 775	48
Avskaffa enskilda länders vetorätt i EU	25	23	40	7	5	100	1 822	48
Införa möjligheter att rösta via internet i allmänna val	22	26	19	16	17	100	1 741	48
Införa fyra dagars arbetsvecka	25	19	24	17	15	100	1 768	44
Återförstatliga apoteken	24	19	32	17	8	100	1 740	43
Satsa på ett mångkulturellt samhälle	15	27	32	15	11	100	1 775	42
Öka incitamenten för återvandring	17	25	37	13	8	100	1 753	42
EU bör ha en gemensam armé	13	29	34	15	9	100	1 725	42
Avskaffa icke-medborgares möjligheter att rösta i kommunalval	24	17	25	15	19	100	1 734	41
Avskaffa rösträtten för personer som dömts till långa fängelsestraff	24	17	24	18	17	100	1 740	41
Alltid överlåta beslut i viktiga frågor till experter	14	27	29	17	13	100	1 731	41
Kommuners vetorätt mot vindkraft bör begränsas	12	28	36	14	10	100	1 772	40
Höja arbetslöshetsersättningen (a-kassan)	14	25	36	17	8	100	1 778	39
Minska de sociala bidragen	15	24	30	21	10	100	1 690	39
Begränsa det fria skolvalet	15	23	31	19	12	100	1 794	38
Införa anmälningsplikt mot papperslösa för personal inom vård, skola och omsorg	20	17	23	16	24	100	1 800	37
Återinföra förmögenhetsskatten	17	20	26	17	20	100	1 838	37
Genomföra fler kommunala folkomröstningar	11	26	39	16	8	100	1 743	37

**Kommentar:** Frågan lyder: 'Vilken är din åsikt om följande förslag?'. Procentbasen utgörs av de som besvarat respektive delfråga. Förslagen i ovan tabell rangordnas från högst till lägst andel "bra förslag".

**Källa:** Den nationella SOM-undersökningen 2025.



**forts. Tabell 2**

**Åsikt om politiskt förslag: Översikt, 2025 (procent)**

	Mycket bra förslag	Ganska bra förslag	Varken bra eller dåligt	Ganska dåligt förslag	Mycket dåligt förslag	Summa	Antal	Andel "bra förslag"
Genomföra fler nationella folkomröstningar	11	25	39	16	9	100	1 734	36
Höja koldioxidskatten på bensin	12	21	26	22	19	100	5 410	33
Öka arbetskraftsinvandringen till Sverige	8	25	42	14	11	100	1 762	33
Omprioritera resurser i klassrummet så att pojkars studieresultat förbättras	9	23	44	14	10	100	1 694	32
Låta ansvaret för miljöpolitik ligga hos enskilda medlemsländer	12	18	28	27	15	100	1 797	30
Tillåta kommuner att införa en turistskatt	8	22	38	18	14	100	1 833	30
Höja koldioxidskatten på bensin och diesel	11	18	21	26	24	100	1 783	29
Sverige bör på lång sikt avveckla kärnkraften	12	16	22	22	28	100	3 476	28
Slå ihop SR och SVT till ett radio-/tv-bolag	9	18	54	12	7	100	1 796	27
Minska biståndet till utvecklingsländerna	11	16	31	28	14	100	1 774	27
Tillåta uranbrytning i Sverige	8	18	37	19	18	100	1 758	26
Sverige bör införa totalförbud mot vapenexport	13	13	32	21	21	100	1 742	26
Sverige bör införa euro som valuta	11	14	29	20	26	100	3 462	25
Stat eller kommun ska kunna kräva finansiering av fastighetsägare för översvämningskydd	5	19	44	19	13	100	1 756	24
Reservera en större del av föräldraledigheten till papporna	7	17	45	18	13	100	1 670	24
Minska den offentliga sektorn	7	13	32	26	22	100	3 430	20
Höja skatten på bensin	8	12	23	25	32	100	1 702	20
Höja skatterna	5	13	27	30	25	100	1 805	18
EU bör ha en gemensam finanspolitik	3	15	39	27	16	100	1 759	18
Införa en myndighet med uppdrag att kraftigt skära ner i offentlig sektor	7	10	28	23	32	100	1 711	17
Genomföra val till riksdag och kommun vid olika tidpunkter	4	12	32	24	28	100	1 721	16
Ta emot fler flyktingar i Sverige	3	12	27	26	32	100	3 630	15
Bedriva mer av sjukvården i privat regi	5	10	26	30	29	100	3 482	15
Minska försvarsutgifterna	5	9	29	33	24	100	3 466	14
Införa republik med vald president	7	7	19	17	50	100	1 736	14
Återinföra fastighetsskatten	5	9	32	21	33	100	1 658	14

**Kommentar:** Frågan lyder: 'Vilken är din åsikt om följande förslag?'. Procentbasen utgörs av de som besvarat respektive delfråga. Förslagen i ovan tabell rangordnas från högst till lägst andel "bra förslag".

**Källa:** Den nationella SOM-undersökningen 2025.



**forts. Tabell 2**

**Åsikt om politiskt förslag: Översikt, 2025 (procent)**

	Mycket bra förslag	Ganska bra förslag	Varken bra eller dåligt	Ganska dåligt förslag	Mycket dåligt förslag	Summa	Antal	Andel "bra förslag"
Sverige bör skaffa egna kärnvapen	6	7	20	17	50	100	1 776	13
Förbjuda internationella adoptioner till Sverige	6	7	42	24	21	100	1 757	13
Låta privata företag svara för äldreomsorg	3	9	25	26	37	100	1 790	12
Låta SVT och Sveriges Radio sända enbart nyheter och smala program	5	7	23	31	34	100	1 801	12
Sverige bör utträda ur EU	6	6	18	24	46	100	3 421	12
Sänka rösträttsåldern till 16 år i alla val	4	8	18	30	40	100	1 768	12
Sänka fyraprocentsspärren till riksdagen	4	8	27	25	36	100	1 745	12
Sverige bör utträda ur Nato	8	4	24	20	44	100	1 697	12
Satsa mer på friskolor	3	7	29	23	38	100	1 672	10
Ge alla barn rösträtt i allmänna val	2	2	12	18	66	100	1 743	4

**Kommentar:** Frågan lyder: 'Vilken är din åsikt om följande förslag?'. Procentbasen utgörs av de som besvarat respektive delfråga. Förslagen i ovan tabell rangordnas från högst till lägst andel "bra förslag".

**Källa:** Den nationella SOM-undersökningen 2025.



**Tabell 3 Åsikt om politiskt förslag: Skärpa straffen för gängkriminalitet, 2025 (procent)**

		Mycket bra förslag	Ganska bra förslag	Varken bra eller dåligt förslag	Ganska dåligt förslag	Mycket dåligt förslag	Summa	Antal	Andel "Bra förslag"
<i>Samtliga</i>		66	21	9	3	1	100	1 770	87
<i>Kön</i>	Kvinna	62	21	12	4	1	100	910	83
	Man	69	20	7	3	1	100	855	89
<i>Ålder</i>	16–29 år	62	22	12	3	1	100	211	84
	30–49 år	61	22	11	4	2	100	501	83
	50–64 år	69	17	9	4	1	100	452	86
	65+ år	69	22	7	2	0	100	606	91
<i>Utbildning<sup>1</sup></i>	Låg	75	15	7	2	1	100	200	90
	Medellåg	74	17	5	3	1	100	531	91
	Medelhög	69	21	7	2	1	100	361	90
	Hög	53	27	14	5	1	100	603	80
<i>Boende-område</i>	Ren landsbygd	67	19	10	3	1	100	228	86
	Mindre tätort	68	20	9	2	1	100	294	88
	Stad/större tätort	66	22	8	3	1	100	867	88
	Sthlm/Gbg/Malmö	60	21	12	6	1	100	312	81
<i>Ideologisk orientering<sup>2</sup></i>	Klart till vänster	35	23	25	13	4	100	214	58
	Något till vänster	54	28	12	5	1	100	390	82
	Varken till vä eller hö	65	23	9	2	1	100	473	88
	Något till höger	77	18	4	1	0	100	440	95
	Klart till höger	91	6	2	0	1	100	232	97
<i>Politiskt intresse<sup>3</sup></i>	Mycket intresserad	57	21	13	8	1	100	288	78
	Ganska intresserad	64	23	9	3	1	100	825	87
	Inte intresserad	71	18	8	2	1	100	647	89

**Kommentar:** Frågan lyder: 'Vilken är din åsikt om följande förslag?'. Frågan ingick i edition 7. <sup>1</sup>Låg = grundskola eller motsvarande, Medellåg = gymnasium eller motsvarande, Medelhög = eftergymnasial utbildning ej högskola/universitet eller högskola/universitet kortare än 3 år, Hög = högskola/universitet minst 3 år. <sup>2</sup>Frågan lyder: 'Man talar ibland om att politiska åsikter kan placeras in på en vänster–högerskala. Var någonstans skulle du placera dig själv på en sådan skala?'. <sup>3</sup>Inte intresserad avser dem som svarat 'inte särskilt' eller 'inte alls intresserad' av politik. Procentbasen utgörs av de som besvarat respektive delfråga.

**Källa:** Den nationella SOM-undersökningen 2025.



**Tabell 4** **Åsikt om politiskt förslag: Utländska medborgare som döms till fängelse på grund av våldsbrott ska utvisas, 2025 (procent)**

		Mycket bra förslag	Ganska bra förslag	Varken bra eller dåligt förslag	Ganska dåligt förslag	Mycket dåligt förslag	Summa	Antal	Andel "Bra förslag"
	<i>Samtliga</i>	60	26	10	3	1	100	1 775	86
<i>Kön</i>	Kvinna	56	27	12	4	1	100	910	83
	Man	63	24	8	3	2	100	859	87
<i>Ålder</i>	16–29 år	49	30	13	4	4	100	214	79
	30–49 år	53	26	14	5	2	100	497	79
	50–64 år	62	26	9	3	0	100	450	88
	65+ år	66	23	7	3	1	100	614	89
<i>Utbildning<sup>1</sup></i>	Låg	73	19	4	2	2	100	201	92
	Medellåg	68	20	7	3	2	100	536	88
	Medelhög	61	29	7	2	1	100	363	90
	Hög	46	31	16	5	2	100	599	77
<i>Boende-område</i>	Ren landsbygd	60	29	8	2	1	100	226	89
	Mindre tätort	63	25	8	3	1	100	295	88
	Stad/större tätort	62	25	9	3	1	100	878	87
	Sthlm/Gbg/Malmö	49	25	16	6	4	100	308	74
<i>Ideologisk orientering<sup>2</sup></i>	Klart till vänster	33	28	25	10	4	100	210	61
	Något till vänster	41	38	14	6	1	100	397	79
	Varken till vä eller hö	59	27	10	2	2	100	474	86
	Något till höger	73	22	4	1	0	100	445	95
	Klart till höger	88	10	0	1	1	100	229	98
<i>Politiskt intresse<sup>3</sup></i>	Mycket intresserad	57	22	13	6	2	100	287	79
	Ganska intresserad	60	27	8	3	2	100	829	87
	Inte intresserad	60	25	11	3	1	100	648	85

**Kommentar:** Frågan lyder: 'Vilken är din åsikt om följande förslag?'. Frågan ingick i edition 7. <sup>1</sup>Låg = grundskola eller motsvarande, Medellåg = gymnasium eller motsvarande, Medelhög = eftergymnasial utbildning ej högskola/universitet eller högskola/universitet kortare än 3 år, Hög = högskola/universitet minst 3 år. <sup>2</sup>Frågan lyder: 'Man talar ibland om att politiska åsikter kan placeras in på en vänster–högerskala. Var någonstans skulle du placera dig själv på en sådan skala?'. <sup>3</sup>Inte intresserad avser dem som svarat 'inte särskilt' eller 'inte alls intresserad' av politik. Procentbasen utgörs av de som besvarat respektive delfråga.

**Källa:** Den nationella SOM-undersökningen 2025.



**Tabell 5** *Åsikt om politiskt förslag: Satsa på ett samhälle med ökad jämställdhet mellan kvinnor och män, 2025 (procent)*

		Mycket bra förslag	Ganska bra förslag	Varken bra eller dåligt förslag	Ganska dåligt förslag	Mycket dåligt förslag	Summa	Antal	Andel "Bra förslag"
<i>Samtliga</i>		57	26	14	2	1	100	3 555	83
<i>Kön</i>	Kvinna	66	22	10	1	1	100	1 783	88
	Man	46	30	18	4	2	100	1 754	76
<i>Ålder</i>	16–29 år	57	25	12	4	2	100	395	82
	30–49 år	53	25	16	4	2	100	971	78
	50–64 år	55	26	15	2	2	100	980	81
	65+ år	59	27	12	1	1	100	1 209	86
<i>Utbildning<sup>1</sup></i>	Låg	57	29	12	2	0	100	435	86
	Medellåg	52	27	17	3	1	100	994	79
	Medelhög	56	24	15	3	2	100	772	80
	Hög	62	24	11	2	1	100	1 250	86
<i>Boende-område</i>	Ren landsbygd	51	27	17	3	2	100	450	78
	Mindre tätort	55	26	16	2	1	100	643	81
	Stad/större tätort	58	27	12	2	1	100	1 697	85
	Sthlm/Gbg/Malmö	62	22	13	2	1	100	657	84
<i>Ideologisk orientering<sup>2</sup></i>	Klart till vänster	88	11	1	0	0	100	404	99
	Något till vänster	69	23	7	1	0	100	815	92
	Varken till vä eller hö	52	29	15	2	2	100	1 031	81
	Något till höger	46	31	19	3	1	100	867	77
	Klart till höger	35	27	27	8	3	100	389	62
<i>Politiskt intresse<sup>3</sup></i>	Mycket intresserad	60	20	14	3	3	100	607	80
	Ganska intresserad	58	26	12	3	1	100	1 565	84
	Inte intresserad	53	28	16	2	1	100	1 317	81

**Kommentar:** Frågan lyder: 'Vilken är din åsikt om följande förslag?'. Frågan ingick i edition 1 och 6. <sup>1</sup>Låg = grundskola eller motsvarande, Medellåg = gymnasium eller motsvarande, Medelhög = eftergymnasial utbildning ej högskola/universitet eller högskola/universitet kortare än 3 år, Hög = högskola/universitet minst 3 år. <sup>2</sup>Frågan lyder: 'Man talar ibland om att politiska åsikter kan placeras in på en vänster–högerskala. Var någonstans skulle du placera dig själv på en sådan skala?'. <sup>3</sup>Inte intresserad avser dem som svarat 'inte särskilt' eller 'inte alls intresserad' av politik. Procentbasen utgörs av de som besvarat respektive delfråga.

**Källa:** Den nationella SOM-undersökningen 2025.



**Tabell 6** **Åsikt om politiskt förslag: *Invandrapolitiken bör hjälpa flyktingar att anpassa sig till svensk kultur och tradition, 2025* (procent)**

		Mycket bra förslag	Ganska bra förslag	Varken bra eller dåligt förslag	Ganska dåligt förslag	Mycket dåligt förslag	Summa	Antal	Andel "Bra förslag"
	<i>Samtliga</i>	40	36	17	5	2	100	1 751	76
<i>Kön</i>	Kvinna	37	38	18	5	2	100	893	75
	Man	43	35	14	6	2	100	851	78
<i>Ålder</i>	16–29 år	36	36	21	6	1	100	243	72
	30–49 år	34	37	18	9	2	100	499	71
	50–64 år	42	36	16	5	1	100	440	78
	65+ år	45	37	13	2	3	100	569	82
<i>Utbildning<sup>1</sup></i>	Låg	42	33	16	5	4	100	219	75
	Medellåg	45	34	16	3	2	100	508	79
	Medelhög	44	36	14	5	1	100	344	80
	Hög	32	40	18	8	2	100	612	72
<i>Boende-område</i>	Ren landsbygd	42	35	15	5	3	100	222	77
	Mindre tätort	42	36	17	4	1	100	327	78
	Stad/större tätort	40	37	16	5	2	100	824	77
	Sthlm/Gbg/Malmö	38	34	18	7	3	100	314	72
<i>Ideologisk orientering<sup>2</sup></i>	Klart till vänster	22	39	20	17	2	100	235	61
	Något till vänster	34	39	20	6	1	100	405	73
	Varken till vä eller hö	40	37	18	3	2	100	464	77
	Något till höger	41	40	15	3	1	100	398	81
	Klart till höger	64	22	6	4	4	100	227	86
<i>Politiskt intresse<sup>3</sup></i>	Mycket intresserad	44	31	15	6	4	100	316	75
	Ganska intresserad	40	37	16	6	1	100	795	77
	Inte intresserad	36	39	18	5	2	100	628	75

**Kommentar:** Frågan lyder: 'Vilken är din åsikt om följande förslag?'. Frågan ingick i edition 8. <sup>1</sup>Låg = grundskola eller motsvarande, Medellåg = gymnasium eller motsvarande, Medelhög = eftergymnasial utbildning ej högskola/universitet eller högskola/universitet kortare än 3 år, Hög = högskola/universitet minst 3 år. <sup>2</sup>Frågan lyder: 'Man talar ibland om att politiska åsikter kan placeras in på en vänster–högerskala. Var någonstans skulle du placera dig själv på en sådan skala?'. <sup>3</sup>Inte intresserad avser dem som svarat 'inte särskilt' eller 'inte alls intresserad' av politik. Procentbasen utgörs av de som besvarat respektive delfråga.

**Källa:** Den nationella SOM-undersökningen 2025.



**Tabell 7** **Åsikt om politiskt förslag: Satsa mer på ett miljövänligt samhälle, 2025 (procent)**

		Mycket bra förslag	Ganska bra förslag	Varken bra eller dåligt förslag	Ganska dåligt förslag	Mycket dåligt förslag	Summa	Antal	Andel "Bra förslag"
<i>Samtliga</i>		36	37	20	5	2	100	5 349	73
<i>Kön</i>	Kvinna	43	36	17	3	1	100	2 689	79
	Man	28	39	23	7	3	100	2 637	67
<i>Ålder</i>	16–29 år	37	36	17	7	3	100	626	73
	30–49 år	37	32	22	6	3	100	1 458	69
	50–64 år	33	39	21	5	2	100	1 458	72
	65+ år	36	42	18	3	1	100	1 807	78
<i>Utbildning<sup>1</sup></i>	Låg	30	43	20	5	2	100	652	73
	Medellåg	28	40	23	6	3	100	1 480	68
	Medelhög	33	37	22	6	2	100	1 165	70
	Hög	46	34	15	3	2	100	1 869	80
<i>Boende-område</i>	Ren landsbygd	29	35	25	7	4	100	673	64
	Mindre tätort	33	40	21	5	1	100	965	73
	Stad/större tätort	36	38	19	5	2	100	2 536	74
	Sthlm/Gbg/Malmö	44	33	17	4	2	100	1 006	77
<i>Ideologisk orientering<sup>2</sup></i>	Klart till vänster	69	23	7	1	0	100	620	92
	Något till vänster	53	35	9	2	1	100	1 223	88
	Varken till vä eller hö	31	40	23	4	2	100	1 537	71
	Något till höger	21	44	27	6	2	100	1 290	65
	Klart till höger	11	33	33	15	8	100	604	44
<i>Politiskt intresse<sup>3</sup></i>	Mycket intresserad	45	29	18	4	4	100	923	74
	Ganska intresserad	38	38	17	5	2	100	2 371	76
	Inte intresserad	27	41	25	5	2	100	1 972	68

**Kommentar:** Frågan lyder: 'Vilken är din åsikt om följande förslag?'. Frågan ingick i edition 1, 4 och 6. <sup>1</sup>Låg = grundskola eller motsvarande, Medellåg = gymnasium eller motsvarande, Medelhög = eftergymnasial utbildning ej högskola/universitet eller högskola/universitet kortare än 3 år, Hög = högskola/universitet minst 3 år. <sup>2</sup>Frågan lyder: 'Man talar ibland om att politiska åsikter kan placeras in på en vänster–högerskala. Var någonstans skulle du placera dig själv på en sådan skala?'. <sup>3</sup>Inte intresserad avser dem som svarat 'inte särskilt' eller 'inte alls intresserad' av politik. Procentbasen utgörs av de som besvarat respektive delfråga.

**Källa:** Den nationella SOM-undersökningen 2025.



**Tabell 8** **Åsikt om politiskt förslag: Begränsa skärmtiden för barn, 2025**  
(procent)

		Mycket bra förslag	Ganska bra förslag	Varken bra eller dåligt förslag	Ganska dåligt förslag	Mycket dåligt förslag	Summa	Antal	Andel "Bra förslag"
	<i>Samtliga</i>	35	38	19	5	3	100	1 816	73
<i>Kön</i>	Kvinna	38	39	17	4	2	100	940	77
	Man	31	37	21	7	4	100	870	68
<i>Ålder</i>	16–29 år	33	35	19	7	6	100	221	68
	30–49 år	36	36	21	4	3	100	508	72
	50–64 år	31	39	21	6	3	100	479	70
	65+ år	36	40	16	6	2	100	608	76
<i>Utbildning<sup>1</sup></i>	Låg	37	33	20	7	3	100	234	70
	Medellåg	32	39	22	4	3	100	487	71
	Medelhög	37	37	17	6	3	100	362	74
	Hög	34	40	17	6	3	100	664	74
<i>Boende-område</i>	Ren landsbygd	32	41	20	5	2	100	261	73
	Mindre tätort	34	39	20	5	2	100	351	73
	Stad/större tätort	35	37	19	6	3	100	837	72
	Sthlm/Gbg/Malmö	36	37	17	6	4	100	314	73
<i>Ideologisk orientering<sup>2</sup></i>	Klart till vänster	37	37	15	7	4	100	200	74
	Något till vänster	31	42	18	7	2	100	418	73
	Varken till vä eller hö	34	36	23	4	3	100	505	70
	Något till höger	31	42	19	6	2	100	402	73
	Klart till höger	40	34	17	4	5	100	255	74
<i>Politiskt intresse<sup>3</sup></i>	Mycket intresserad	40	37	15	5	3	100	325	77
	Ganska intresserad	33	41	17	6	3	100	820	74
	Inte intresserad	33	36	24	4	3	100	649	69

**Kommentar:** Frågan lyder: 'Vilken är din åsikt om följande förslag?'. Frågan ingick i edition 2. <sup>1</sup>Låg = grundskola eller motsvarande, Medellåg = gymnasium eller motsvarande, Medelhög = eftergymnasial utbildning ej högskola/universitet eller högskola/universitet kortare än 3 år, Hög = högskola/universitet minst 3 år. <sup>2</sup>Frågan lyder: 'Man talar ibland om att politiska åsikter kan placeras in på en vänster–högerskala. Var någonstans skulle du placera dig själv på en sådan skala?'. <sup>3</sup>Inte intresserad avser dem som svarat 'inte särskilt' eller 'inte alls intresserad' av politik. Procentbasen utgörs av de som besvarat respektive delfråga.

**Källa:** Den nationella SOM-undersökningen 2025.



**Tabell 9** **Åsikt om politiskt förslag: Vinstutdelning ska inte tillåtas inom skattefinansierad vård, skola och omsorg, 2025 (procent)**

		Mycket bra förslag	Ganska bra förslag	Varken bra eller dåligt förslag	Ganska dåligt förslag	Mycket dåligt förslag	Summa	Antal	Andel "Bra förslag"
	<i>Samtliga</i>	51	20	15	8	6	100	3 476	71
<i>Kön</i>	Kvinna	53	20	16	6	5	100	1 763	73
	Man	48	20	15	10	7	100	1 693	68
<i>Ålder</i>	16–29 år	31	18	33	12	6	100	404	49
	30–49 år	49	22	16	8	5	100	951	71
	50–64 år	54	21	13	7	5	100	952	75
	65+ år	57	18	11	7	7	100	1 169	75
<i>Utbildning<sup>1</sup></i>	Låg	53	18	16	6	7	100	419	71
	Medellåg	51	18	18	7	6	100	948	69
	Medelhög	52	21	14	7	6	100	762	73
	Hög	51	22	13	9	5	100	1 212	73
<i>Boende-område</i>	Ren landsbygd	53	21	14	6	6	100	447	74
	Mindre tätort	53	20	16	5	6	100	636	73
	Stad/större tätort	51	19	16	9	5	100	1 654	70
	Sthlm/Gbg/Malmö	51	21	13	9	6	100	631	72
<i>Ideologisk orientering<sup>2</sup></i>	Klart till vänster	74	9	7	3	7	100	183	83
	Något till vänster	72	12	6	4	6	100	390	84
	Varken till vä eller hö	52	20	17	4	7	100	545	72
	Något till höger	37	26	18	12	7	100	434	63
	Klart till höger	32	20	20	18	10	100	203	52
<i>Politiskt intresse<sup>3</sup></i>	Mycket intresserad	57	14	11	9	9	100	614	71
	Ganska intresserad	52	22	13	9	4	100	1 511	74
	Inte intresserad	48	20	20	6	6	100	1 328	68

**Kommentar:** Frågan lyder: 'Vilken är din åsikt om följande förslag?'. Frågan ingick i edition 6 och 9. <sup>1</sup>Låg = grundskola eller motsvarande, Medellåg = gymnasium eller motsvarande, Medelhög = eftergymnasial utbildning ej högskola/universitet eller högskola/universitet kortare än 3 år, Hög = högskola/universitet minst 3 år. <sup>2</sup>Frågan lyder: 'Man talar ibland om att politiska åsikter kan placeras in på en vänster–högerskala. Var någonstans skulle du placera dig själv på en sådan skala?'. <sup>3</sup>Inte intresserad avser dem som svarat 'inte särskilt' eller 'inte alls intresserad' av politik. Procentbasen utgörs av de som besvarat respektive delfråga.

**Källa:** Den nationella SOM-undersökningen 2025.



**Tabell 10 Åsikt om politiskt förslag: Återförstatliga järnvägen, 2025 (procent)**

		Mycket bra förslag	Ganska bra förslag	Varken bra eller dåligt förslag	Ganska dåligt förslag	Mycket dåligt förslag	Summa	Antal	Andel "Bra förslag"
	<i>Samtliga</i>	41	29	23	5	2	100	1 828	70
<i>Kön</i>	Kvinna	40	28	26	4	2	100	969	68
	Man	42	31	20	5	2	100	852	73
<i>Ålder</i>	16–29 år	20	28	41	8	3	100	230	48
	30–49 år	38	30	26	4	2	100	543	68
	50–64 år	48	26	18	6	2	100	472	74
	65+ år	48	31	17	3	1	100	583	79
<i>Utbildning<sup>1</sup></i>	Låg	50	27	20	3	0	100	219	77
	Medellåg	37	28	28	5	2	100	558	65
	Medelhög	41	32	21	4	2	100	382	73
	Hög	44	29	20	6	1	100	622	73
<i>Boende- område</i>	Ren landsbygd	51	25	22	1	1	100	218	76
	Mindre tätort	39	31	26	3	1	100	345	70
	Stad/större tätort	42	29	22	6	1	100	875	71
	Sthlm/Gbg/Malmö	42	28	22	5	3	100	346	70
<i>Ideologisk orientering<sup>2</sup></i>	Klart till vänster	62	21	15	2	0	100	214	83
	Något till vänster	49	31	17	3	0	100	426	80
	Varken till vä eller hö	34	33	28	4	1	100	464	67
	Något till höger	36	30	25	7	2	100	476	66
	Klart till höger	40	23	24	8	5	100	223	63
<i>Politiskt intresse<sup>3</sup></i>	Mycket intresserad	56	24	14	3	3	100	310	80
	Ganska intresserad	44	32	19	4	1	100	846	76
	Inte intresserad	31	28	33	6	2	100	656	59

**Kommentar:** Frågan lyder: 'Vilken är din åsikt om följande förslag?'. Frågan ingick i edition 3. <sup>1</sup>Låg = grundskola eller motsvarande, Medellåg = gymnasium eller motsvarande, Medelhög = eftergymnasial utbildning ej högskola/universitet eller högskola/universitet kortare än 3 år, Hög = högskola/universitet minst 3 år. <sup>2</sup>Frågan lyder: 'Man talar ibland om att politiska åsikter kan placeras in på en vänster–högerskala. Var någonstans skulle du placera dig själv på en sådan skala?'. <sup>3</sup>Inte intresserad avser dem som svarat 'inte särskilt' eller 'inte alls intresserad' av politik. Procentbasen utgörs av de som besvarat respektive delfråga.

**Källa:** Den nationella SOM-undersökningen 2025.



**Tabell 11 Åsikt om politiskt förslag: Förbjuda företag med vinstsyfte att driva skolor, 2025 (procent)**

		Mycket bra förslag	Ganska bra förslag	Varken bra eller dåligt förslag	Ganska dåligt förslag	Mycket dåligt förslag	Summa	Antal	Andel "Bra förslag"
	<i>Samtliga</i>	49	21	15	8	7	100	3 445	70
<i>Kön</i>	Kvinna	50	22	14	7	7	100	1 765	72
	Man	48	20	15	9	8	100	1 666	68
<i>Ålder</i>	16–29 år	35	24	27	10	4	100	423	59
	30–49 år	44	24	16	10	6	100	923	68
	50–64 år	50	22	13	7	8	100	926	72
	65+ år	57	17	11	7	8	100	1 173	74
<i>Utbildning<sup>1</sup></i>	Låg	49	17	16	9	9	100	436	66
	Medellåg	46	22	17	8	7	100	951	68
	Medelhög	54	21	12	7	6	100	763	75
	Hög	47	22	14	9	8	100	1 178	69
<i>Boende-område</i>	Ren landsbygd	52	21	14	5	8	100	436	73
	Mindre tätort	49	20	15	8	8	100	629	69
	Stad/större tätort	48	21	15	9	7	100	1 663	69
	Sthlm/Gbg/Malmö	50	21	13	8	8	100	632	71
<i>Ideologisk orientering<sup>2</sup></i>	Klart till vänster	78	9	5	3	5	100	220	87
	Något till vänster	72	16	5	3	4	100	401	88
	Varken till vä eller hö	46	22	19	8	5	100	502	68
	Något till höger	35	24	21	12	8	100	423	59
	Klart till höger	22	20	15	19	24	100	208	42
<i>Politiskt intresse<sup>3</sup></i>	Mycket intresserad	55	13	12	9	11	100	618	68
	Ganska intresserad	50	21	13	9	7	100	1 524	71
	Inte intresserad	44	24	18	8	6	100	1 278	68

**Kommentar:** Frågan lyder: 'Vilken är din åsikt om följande förslag?'. Frågan ingick i edition 4 och 9. <sup>1</sup>Låg = grundskola eller motsvarande, Medellåg = gymnasium eller motsvarande, Medelhög = eftergymnasial utbildning ej högskola/universitet eller högskola/universitet kortare än 3 år, Hög = högskola/universitet minst 3 år. <sup>2</sup>Frågan lyder: 'Man talar ibland om att politiska åsikter kan placeras in på en vänster–högerskala. Var någonstans skulle du placera dig själv på en sådan skala?'. <sup>3</sup>Inte intresserad avser dem som svarat 'inte särskilt' eller 'inte alls intresserad' av politik. Procentbasen utgörs av de som besvarat respektive delfråga.

**Källa:** Den nationella SOM-undersökningen 2025.



**Tabell 12 Åsikt om politiskt förslag: Endast myndiga personer ska kunna ändra sitt juridiska kön, 2025 (procent)**

		Mycket bra förslag	Ganska bra förslag	Varken bra eller dåligt förslag	Ganska dåligt förslag	Mycket dåligt förslag	Summa	Antal	Andel "Bra förslag"
	<i>Samtliga</i>	46	23	21	6	4	100	1 829	69
<i>Kön</i>	Kvinna	45	23	22	7	3	100	972	68
	Man	48	23	20	5	4	100	850	71
<i>Ålder</i>	16–29 år	43	16	20	13	8	100	232	59
	30–49 år	47	23	21	7	2	100	543	70
	50–64 år	47	24	21	5	3	100	472	71
	65+ år	47	25	22	3	3	100	582	72
<i>Utbildning<sup>1</sup></i>	Låg	42	21	25	5	7	100	213	63
	Medellåg	50	20	21	6	3	100	563	70
	Medelhög	48	24	20	5	3	100	381	72
	Hög	43	27	20	7	3	100	626	70
<i>Boende-område</i>	Ren landsbygd	45	24	23	5	3	100	220	69
	Mindre tätort	46	26	20	5	3	100	346	72
	Stad/större tätort	49	22	21	5	3	100	873	71
	Sthlm/Gbg/Malmö	43	23	20	9	5	100	348	66
<i>Ideologisk orientering<sup>2</sup></i>	Klart till vänster	25	26	25	16	8	100	218	51
	Något till vänster	37	29	23	8	3	100	427	66
	Varken till vä eller hö	41	23	28	4	4	100	464	64
	Något till höger	59	22	14	3	2	100	474	81
	Klart till höger	71	11	14	2	2	100	221	82
<i>Politiskt intresse<sup>3</sup></i>	Mycket intresserad	52	23	15	7	3	100	307	75
	Ganska intresserad	46	24	20	6	4	100	849	70
	Inte intresserad	42	22	26	6	4	100	657	64

**Kommentar:** Frågan lyder: 'Vilken är din åsikt om följande förslag?'. Frågan ingick i edition 3. <sup>1</sup>Låg = grundskola eller motsvarande, Medellåg = gymnasium eller motsvarande, Medelhög = eftergymnasial utbildning ej högskola/universitet eller högskola/universitet kortare än 3 år, Hög = högskola/universitet minst 3 år. <sup>2</sup>Frågan lyder: 'Man talar ibland om att politiska åsikter kan placeras in på en vänster–högerskala. Var någonstans skulle du placera dig själv på en sådan skala?'. <sup>3</sup>Inte intresserad avser dem som svarat 'inte särskilt' eller 'inte alls intresserad' av politik. Procentbasen utgörs av de som besvarat respektive delfråga.

**Källa:** Den nationella SOM-undersökningen 2025.



**Tabell 13 Åsikt om politiskt förslag: Stärka EU som motvikt mot USA i världspolitiken, 2025 (procent)**

		Mycket bra förslag	Ganska bra förslag	Varken bra eller dåligt förslag	Ganska dåligt förslag	Mycket dåligt förslag	Summa	Antal	Andel "Bra förslag"
	<i>Samtliga</i>	33	35	25	4	3	100	1 771	68
<i>Kön</i>	Kvinna	30	37	27	4	2	100	913	67
	Man	37	34	22	4	3	100	852	71
<i>Ålder</i>	16–29 år	26	29	34	7	4	100	211	55
	30–49 år	29	37	28	4	2	100	501	66
	50–64 år	39	33	21	5	2	100	451	72
	65+ år	36	38	21	3	2	100	608	74
<i>Utbildning<sup>1</sup></i>	Låg	26	31	31	8	4	100	200	57
	Medellåg	29	33	30	5	3	100	530	62
	Medelhög	33	38	22	4	3	100	361	71
	Hög	43	36	18	2	1	100	603	79
<i>Boende-område</i>	Ren landsbygd	27	36	29	6	2	100	227	63
	Mindre tätort	31	39	21	6	3	100	294	70
	Stad/större tätort	34	34	25	4	3	100	869	68
	Sthlm/Gbg/Malmö	43	32	21	3	1	100	313	75
<i>Ideologisk orientering<sup>2</sup></i>	Klart till vänster	45	33	19	1	2	100	216	78
	Något till vänster	37	40	19	3	1	100	395	77
	Varken till vä eller hö	27	34	32	3	4	100	469	61
	Något till höger	32	38	22	6	2	100	441	70
	Klart till höger	32	24	30	8	6	100	232	56
<i>Politiskt intresse<sup>3</sup></i>	Mycket intresserad	56	27	10	5	2	100	288	83
	Ganska intresserad	36	38	20	4	2	100	830	74
	Inte intresserad	21	35	36	5	3	100	643	56

**Kommentar:** Frågan lyder: 'Vilken är din åsikt om följande förslag?'. Frågan ingick i edition 7. <sup>1</sup>Låg = grundskola eller motsvarande, Medellåg = gymnasium eller motsvarande, Medelhög = eftergymnasial utbildning ej högskola/universitet eller högskola/universitet kortare än 3 år, Hög = högskola/universitet minst 3 år. <sup>2</sup>Frågan lyder: 'Man talar ibland om att politiska åsikter kan placeras in på en vänster–högerskala. Var någonstans skulle du placera dig själv på en sådan skala?'. <sup>3</sup>Inte intresserad avser dem som svarat 'inte särskilt' eller 'inte alls intresserad' av politik. Procentbasen utgörs av de som besvarat respektive delfråga.

**Källa:** Den nationella SOM-undersökningen 2025.



**Tabell 14 Åsikt om politiskt förslag: Öka det ekonomiska stödet till glesbygden, 2025 (procent)**

		Mycket bra förslag	Ganska bra förslag	Varken bra eller dåligt förslag	Ganska dåligt förslag	Mycket dåligt förslag	Summa	Antal	Andel "Bra förslag"
	<i>Samtliga</i>	22	45	28	4	1	100	3 451	67
<i>Kön</i>	Kvinna	23	44	28	4	1	100	1 763	67
	Man	20	45	28	5	2	100	1 670	65
<i>Ålder</i>	16–29 år	16	40	40	4	0	100	410	56
	30–49 år	22	45	28	3	2	100	932	67
	50–64 år	20	45	27	6	2	100	922	65
	65+ år	25	46	25	3	1	100	1 187	71
<i>Utbildning<sup>1</sup></i>	Låg	28	42	27	2	1	100	460	70
	Medellåg	21	46	28	4	1	100	1 004	67
	Medelhög	23	44	28	4	1	100	757	67
	Hög	18	46	29	5	2	100	1 147	64
<i>Boende-område</i>	Ren landsbygd	45	42	11	1	1	100	438	87
	Mindre tätort	25	45	27	3	0	100	639	70
	Stad/större tätort	17	48	30	4	1	100	1 690	65
	Sthlm/Gbg/Malmö	13	41	37	7	2	100	607	54
<i>Ideologisk orientering<sup>2</sup></i>	Klart till vänster	31	43	24	2	0	100	217	74
	Något till vänster	25	49	22	3	1	100	425	74
	Varken till vä eller hö	24	43	30	2	1	100	494	67
	Något till höger	15	50	29	6	0	100	429	65
	Klart till höger	25	33	32	8	2	100	187	58
<i>Politiskt intresse<sup>3</sup></i>	Mycket intresserad	23	41	29	5	2	100	612	64
	Ganska intresserad	21	46	27	5	1	100	1 511	67
	Inte intresserad	22	45	29	3	1	100	1 269	67

**Kommentar:** Frågan lyder: 'Vilken är din åsikt om följande förslag?'. Frågan ingick i edition 1 och 9. <sup>1</sup>Låg = grundskola eller motsvarande, Medellåg = gymnasium eller motsvarande, Medelhög = eftergymnasial utbildning ej högskola/universitet eller högskola/universitet kortare än 3 år, Hög = högskola/universitet minst 3 år. <sup>2</sup>Frågan lyder: 'Man talar ibland om att politiska åsikter kan placeras in på en vänster–högerskala. Var någonstans skulle du placera dig själv på en sådan skala?'. <sup>3</sup>Inte intresserad avser dem som svarat 'inte särskilt' eller 'inte alls intresserad' av politik. Procentbasen utgörs av de som besvarat respektive delfråga.

**Källa:** Den nationella SOM-undersökningen 2025.



**Tabell 15 Åsikt om politiskt förslag: *Införa mycket hårdare fängelsestraff, 2025* (procent)**

		Mycket bra förslag	Ganska bra förslag	Varken bra eller dåligt förslag	Ganska dåligt förslag	Mycket dåligt förslag	Summa	Antal	Andel "Bra förslag"
	<i>Samtliga</i>	35	31	18	11	5	100	3 491	66
<i>Kön</i>	Kvinna	35	32	17	11	5	100	1 808	67
	Man	35	29	19	11	6	100	1 666	64
<i>Ålder</i>	16–29 år	38	32	15	11	4	100	427	70
	30–49 år	36	28	16	13	7	100	958	64
	50–64 år	39	32	15	9	5	100	910	71
	65+ år	30	31	22	12	5	100	1 196	61
<i>Utbildning<sup>1</sup></i>	Låg	47	31	15	5	2	100	459	78
	Medellåg	46	30	15	6	3	100	1 010	76
	Medelhög	36	29	19	12	4	100	726	65
	Hög	21	31	21	17	10	100	1 162	52
<i>Boende-område</i>	Ren landsbygd	37	29	17	11	6	100	480	66
	Mindre tätort	39	33	17	8	3	100	639	72
	Stad/större tätort	35	31	18	11	5	100	1 666	66
	Sthlm/Gbg/Malmö	29	28	18	15	10	100	598	57
<i>Ideologisk orientering<sup>2</sup></i>	Klart till vänster	16	20	19	25	20	100	225	36
	Något till vänster	18	32	21	21	8	100	430	50
	Varken till vä eller hö	36	30	24	7	3	100	486	66
	Något till höger	41	32	18	7	2	100	416	73
	Klart till höger	65	26	7	2	0	100	212	91
<i>Politiskt intresse<sup>3</sup></i>	Mycket intresserad	28	23	17	19	13	100	634	51
	Ganska intresserad	32	31	20	13	4	100	1 570	63
	Inte intresserad	43	34	15	5	3	100	1 273	77

**Kommentar:** Frågan lyder: 'Vilken är din åsikt om följande förslag?'. Frågan ingick i edition 5 och 9. <sup>1</sup>Låg = grundskola eller motsvarande, Medellåg = gymnasium eller motsvarande, Medelhög = eftergymnasial utbildning ej högskola/universitet eller högskola/universitet kortare än 3 år, Hög = högskola/universitet minst 3 år. <sup>2</sup>Frågan lyder: 'Man talar ibland om att politiska åsikter kan placeras in på en vänster–högerskala. Var någonstans skulle du placera dig själv på en sådan skala?'. <sup>3</sup>Inte intresserad avser dem som svarat 'inte särskilt' eller 'inte alls intresserad' av politik. Procentbasen utgörs av de som besvarat respektive delfråga.

**Källa:** Den nationella SOM-undersökningen 2025.



**Tabell 16** Åsikt om politiskt förslag: *Minska inkomstskillnaderna i samhället, 2025 (procent)*

		Mycket bra förslag	Ganska bra förslag	Varken bra eller dåligt förslag	Ganska dåligt förslag	Mycket dåligt förslag	Summa	Antal	Andel "Bra förslag"
	<i>Samtliga</i>	35	30	22	10	3	100	7 112	65
<i>Kön</i>	Kvinna	39	31	20	8	2	100	3 669	70
	Man	30	29	25	12	4	100	3 411	59
<i>Ålder</i>	16–29 år	28	30	25	12	5	100	910	58
	30–49 år	35	29	21	11	4	100	2 000	64
	50–64 år	31	30	24	11	4	100	1 856	61
	65+ år	40	30	21	7	2	100	2 346	70
<i>Utbildning<sup>1</sup></i>	Låg	41	32	21	5	1	100	891	73
	Medellåg	31	32	23	10	4	100	2 076	63
	Medelhög	34	30	23	9	4	100	1 488	64
	Hög	36	28	21	12	3	100	2 410	64
<i>Boende-område</i>	Ren landsbygd	35	32	22	8	3	100	890	67
	Mindre tätort	34	32	22	9	3	100	1 309	66
	Stad/större tätort	34	30	23	10	3	100	3 410	64
	Sthlm/Gbg/Malmö	39	26	21	11	3	100	1 285	65
<i>Ideologisk orientering<sup>2</sup></i>	Klart till vänster	77	18	3	1	1	100	682	95
	Något till vänster	49	38	11	2	0	100	1 270	87
	Varken till vä eller hö	33	33	26	6	2	100	1 445	66
	Något till höger	12	31	36	18	3	100	1 299	43
	Klart till höger	12	18	35	20	15	100	629	30
<i>Politiskt intresse<sup>3</sup></i>	Mycket intresserad	43	20	19	12	6	100	1 244	63
	Ganska intresserad	34	32	22	9	3	100	3 186	66
	Inte intresserad	32	32	24	9	3	100	2 598	64

**Kommentar:** Frågan lyder: 'Vilken är din åsikt om följande förslag?'. Frågan ingick i edition 1, 3, 8 och 9. <sup>1</sup>Låg = grundskola eller motsvarande, Medellåg = gymnasium eller motsvarande, Medelhög = eftergymnasial utbildning ej högskola/universitet eller högskola/universitet kortare än 3 år, Hög = högskola/universitet minst 3 år. <sup>2</sup>Frågan lyder: 'Man talar ibland om att politiska åsikter kan placeras in på en vänster–högerskala. Var någonstans skulle du placera dig själv på en sådan skala?'. <sup>3</sup>Inte intresserad avser dem som svarat 'inte särskilt' eller 'inte alls intresserad' av politik. Procentbasen utgörs av de som besvarat respektive delfråga.

**Källa:** Den nationella SOM-undersökningen 2025.



**Tabell 17 Åsikt om politiskt förslag: Sverige bör satsa på ett ökat skyddsrummsbyggande, 2025 (procent)**

		Mycket bra förslag	Ganska bra förslag	Varken bra eller dåligt förslag	Ganska dåligt förslag	Mycket dåligt förslag	Summa	Antal	Andel "Bra förslag"
	<i>Samtliga</i>	27	37	29	5	2	100	1 818	64
<i>Kön</i>	Kvinna	29	38	29	3	1	100	946	67
	Man	25	38	29	6	2	100	866	63
<i>Ålder</i>	16–29 år	19	41	30	7	3	100	219	60
	30–49 år	18	36	37	7	2	100	506	54
	50–64 år	27	38	30	4	1	100	479	65
	65+ år	37	38	22	2	1	100	614	75
<i>Utbildning<sup>1</sup></i>	Låg	38	38	20	2	2	100	242	76
	Medellåg	27	38	29	5	1	100	488	65
	Medelhög	30	37	28	4	1	100	360	67
	Hög	21	39	33	5	2	100	662	60
<i>Boende-område</i>	Ren landsbygd	25	36	33	3	3	100	261	61
	Mindre tätort	26	39	29	5	1	100	353	65
	Stad/större tätort	29	39	27	4	1	100	836	68
	Sthlm/Gbg/Malmö	24	35	30	8	3	100	314	59
<i>Ideologisk orientering<sup>2</sup></i>	Klart till vänster	16	35	37	9	3	100	201	51
	Något till vänster	26	36	33	4	1	100	419	62
	Varken till vä eller hö	29	34	29	5	3	100	505	63
	Något till höger	26	45	25	3	1	100	401	71
	Klart till höger	32	39	23	4	2	100	257	71
<i>Politiskt intresse<sup>3</sup></i>	Mycket intresserad	28	37	25	7	3	100	328	65
	Ganska intresserad	27	39	29	4	1	100	819	66
	Inte intresserad	26	36	32	4	2	100	651	62

**Kommentar:** Frågan lyder: 'Vilken är din åsikt om följande förslag?'. Frågan ingick i edition 2. <sup>1</sup>Låg = grundskola eller motsvarande, Medellåg = gymnasium eller motsvarande, Medelhög = eftergymnasial utbildning ej högskola/universitet eller högskola/universitet kortare än 3 år, Hög = högskola/universitet minst 3 år. <sup>2</sup>Frågan lyder: 'Man talar ibland om att politiska åsikter kan placeras in på en vänster–högerskala. Var någonstans skulle du placera dig själv på en sådan skala?'. <sup>3</sup>Inte intresserad avser dem som svarat 'inte särskilt' eller 'inte alls intresserad' av politik. Procentbasen utgörs av de som besvarat respektive delfråga.

**Källa:** Den nationella SOM-undersökningen 2025.



**Tabell 18 Åsikt om politiskt förslag: Införa medborgarskapstest som krav för medborgarskap, 2025 (procent)**

		Mycket bra förslag	Ganska bra förslag	Varken bra eller dåligt förslag	Ganska dåligt förslag	Mycket dåligt förslag	Summa	Antal	Andel "Bra förslag"
	<i>Samtliga</i>	39	25	20	10	6	100	1 767	64
<i>Kön</i>	Kvinna	36	23	22	12	7	100	908	59
	Man	42	26	19	8	5	100	853	68
<i>Ålder</i>	16–29 år	27	24	23	15	11	100	209	51
	30–49 år	32	24	22	12	10	100	502	56
	50–64 år	45	22	20	9	4	100	450	67
	65+ år	43	28	18	8	3	100	606	71
<i>Utbildning<sup>1</sup></i>	Låg	51	27	16	4	2	100	198	78
	Medellåg	48	24	17	7	4	100	530	72
	Medelhög	39	28	18	9	6	100	360	67
	Hög	27	23	25	16	9	100	603	50
<i>Boende-område</i>	Ren landsbygd	39	30	18	9	4	100	226	69
	Mindre tätort	43	23	20	10	4	100	292	66
	Stad/större tätort	40	25	19	10	6	100	869	65
	Sthlm/Gbg/Malmö	31	23	22	13	11	100	312	54
<i>Ideologisk orientering<sup>2</sup></i>	Klart till vänster	14	13	20	22	31	100	210	27
	Något till vänster	18	28	29	20	5	100	391	46
	Varken till vä eller hö	37	26	27	7	3	100	473	63
	Något till höger	49	32	13	5	1	100	441	81
	Klart till höger	78	16	4	1	1	100	232	94
<i>Politiskt intresse<sup>3</sup></i>	Mycket intresserad	38	20	18	14	10	100	286	58
	Ganska intresserad	40	25	19	10	6	100	823	65
	Inte intresserad	37	27	23	9	4	100	648	64

**Kommentar:** Frågan lyder: 'Vilken är din åsikt om följande förslag?'. Frågan ingick i edition 7. <sup>1</sup>Låg = grundskola eller motsvarande, Medellåg = gymnasium eller motsvarande, Medelhög = eftergymnasial utbildning ej högskola/universitet eller högskola/universitet kortare än 3 år, Hög = högskola/universitet minst 3 år. <sup>2</sup>Frågan lyder: 'Man talar ibland om att politiska åsikter kan placeras in på en vänster–högerskala. Var någonstans skulle du placera dig själv på en sådan skala?'. <sup>3</sup>Inte intresserad avser dem som svarat 'inte särskilt' eller 'inte alls intresserad' av politik. Procentbasen utgörs av de som besvarat respektive delfråga.

**Källa:** Den nationella SOM-undersökningen 2025.



**Tabell 19 Åsikt om politiskt förslag: Införa skolbetyg i ordning och uppförande, 2025 (procent)**

		Mycket bra förslag	Ganska bra förslag	Varken bra eller dåligt förslag	Ganska dåligt förslag	Mycket dåligt förslag	Summa	Antal	Andel "Bra förslag"
	<i>Samtliga</i>	31	33	16	11	9	100	1 683	64
<i>Kön</i>	Kvinna	29	32	16	13	10	100	874	61
	Man	34	34	15	9	8	100	799	68
<i>Ålder</i>	16–29 år	12	30	21	22	15	100	206	42
	30–49 år	24	33	17	12	14	100	457	57
	50–64 år	31	37	12	11	9	100	444	68
	65+ år	44	31	16	6	3	100	576	75
<i>Utbildning<sup>1</sup></i>	Låg	47	28	16	5	4	100	230	75
	Medellåg	34	36	14	11	5	100	479	70
	Medelhög	32	34	15	10	9	100	374	66
	Hög	21	31	18	15	15	100	559	52
<i>Boende-område</i>	Ren landsbygd	30	33	20	8	9	100	219	63
	Mindre tätort	37	34	13	10	6	100	317	71
	Stad/större tätort	30	33	16	12	9	100	833	63
	Sthlm/Gbg/Malmö	28	30	16	12	14	100	288	58
<i>Ideologisk orientering<sup>2</sup></i>	Till vänster (0–3)	20	25	18	17	20	100	464	45
	Varken till vä eller hö (4–6)	30	37	16	11	6	100	623	67
	Till höger (7–10)	45	33	14	6	2	100	467	78
<i>Politiskt intresse<sup>3</sup></i>	Mycket intresserad	31	24	17	14	14	100	307	55
	Ganska intresserad	31	34	15	11	9	100	720	65
	Inte intresserad	31	37	16	10	6	100	647	68

**Kommentar:** Frågan lyder: 'Vilken är din åsikt om följande förslag?'. Frågan ingick i edition 9. <sup>1</sup>Låg = grundskola eller motsvarande, Medellåg = gymnasium eller motsvarande, Medelhög = eftergymnasial utbildning ej högskola/universitet eller högskola/universitet kortare än 3 år, Hög = högskola/universitet minst 3 år. <sup>2</sup>Frågan lyder: 'I politiken talar man ibland om vänster och höger. Var skulle du placera partierna på en skala mellan 0 och 10 där 0 står för långt till vänster och 10 står för långt till höger?' följt av 'Och var skulle du placera dig själv på samma skala?' Därefter följer en elvgradig skala från 0–10 där 0 motsvarar 'Långt till vänster' och 10 'Långt till höger'. <sup>3</sup>Inte intresserad avser dem som svarat 'inte särskilt' eller 'inte alls intresserad' av politik. Procentbasen utgörs av de som besvarat respektive delfråga.

**Källa:** Den nationella SOM-undersökningen 2025.



**Tabell 20 Åsikt om politiskt förslag: Låta staten överta ansvaret för sjukvården, 2025 (procent)**

		Mycket bra förslag	Ganska bra förslag	Varken bra eller dåligt förslag	Ganska dåligt förslag	Mycket dåligt förslag	Summa	Antal	Andel "Bra förslag"
<i>Samtliga</i>		33	30	26	8	3	100	1 795	63
<i>Kön</i>	Kvinna	32	27	29	9	3	100	898	59
	Man	35	32	23	7	3	100	889	67
<i>Ålder</i>	16–29 år	11	19	51	15	4	100	207	30
	30–49 år	28	30	29	10	3	100	482	58
	50–64 år	37	32	22	6	3	100	483	69
	65+ år	42	31	19	6	2	100	623	73
<i>Utbildning<sup>1</sup></i>	Låg	40	31	22	6	1	100	237	71
	Medellåg	31	31	27	8	3	100	530	62
	Medelhög	38	23	28	7	4	100	382	61
	Hög	31	32	26	9	2	100	602	63
<i>Boende-område</i>	Ren landsbygd	40	29	25	5	1	100	227	69
	Mindre tätort	33	27	29	7	4	100	325	60
	Stad/större tätort	33	30	25	9	3	100	872	63
	Sthlm/Gbg/Malmö	32	30	28	8	2	100	320	62
<i>Ideologisk orientering<sup>2</sup></i>	Klart till vänster	39	24	26	7	4	100	220	63
	Något till vänster	35	32	22	8	3	100	425	67
	Varken till vä eller hö	33	26	32	7	2	100	501	59
	Något till höger	31	33	24	10	2	100	433	64
	Klart till höger	32	34	22	7	5	100	189	66
<i>Politiskt intresse<sup>3</sup></i>	Mycket intresserad	39	27	21	9	4	100	311	66
	Ganska intresserad	35	33	21	8	3	100	796	68
	Inte intresserad	28	27	34	8	3	100	636	55

**Kommentar:** Frågan lyder: 'Vilken är din åsikt om följande förslag?'. Frågan ingick i edition 1. <sup>1</sup>Låg = grundskola eller motsvarande, Medellåg = gymnasium eller motsvarande, Medelhög = eftergymnasial utbildning ej högskola/universitet eller högskola/universitet kortare än 3 år, Hög = högskola/universitet minst 3 år. <sup>2</sup>Frågan lyder: 'Man talar ibland om att politiska åsikter kan placeras in på en vänster–högerskala. Var någonstans skulle du placera dig själv på en sådan skala?'. <sup>3</sup>Inte intresserad avser dem som svarat 'inte särskilt' eller 'inte alls intresserad' av politik. Procentbasen utgörs av de som besvarat respektive delfråga.

**Källa:** Den nationella SOM-undersökningen 2025.



**Tabell 21 Åsikt om politiskt förslag: Förhindra företag med vinstsyfte att driva sjukhus, 2025 (procent)**

		Mycket bra förslag	Ganska bra förslag	Varken bra eller dåligt förslag	Ganska dåligt förslag	Mycket dåligt förslag	Summa	Antal	Andel "Bra förslag"
	<i>Samtliga</i>	41	21	17	12	9	100	1 778	62
<i>Kön</i>	Kvinna	43	21	17	10	9	100	914	64
	Man	39	21	17	13	10	100	857	60
<i>Ålder</i>	16–29 år	32	22	28	12	6	100	245	54
	30–49 år	42	24	17	11	6	100	515	66
	50–64 år	42	20	16	13	9	100	449	62
	65+ år	43	19	14	11	13	100	569	62
<i>Utbildning<sup>1</sup></i>	Låg	42	17	18	10	13	100	217	59
	Medellåg	41	19	17	11	12	100	511	60
	Medelhög	40	23	16	13	8	100	346	63
	Hög	42	24	16	12	6	100	619	66
<i>Boende-område</i>	Ren landsbygd	43	23	10	12	12	100	231	66
	Mindre tätort	41	20	16	12	11	100	326	61
	Stad/större tätort	41	22	17	12	8	100	821	63
	Sthlm/Gbg/Malmö	46	18	20	9	7	100	326	64
<i>Ideologisk orientering<sup>2</sup></i>	Klart till vänster	73	9	8	3	7	100	246	82
	Något till vänster	53	27	10	6	4	100	412	80
	Varken till vä eller hö	38	26	18	9	9	100	474	64
	Något till höger	22	25	23	21	9	100	400	47
	Klart till höger	22	12	27	19	20	100	223	34
<i>Politiskt intresse<sup>3</sup></i>	Mycket intresserad	46	15	13	14	12	100	319	61
	Ganska intresserad	43	21	17	11	8	100	804	64
	Inte intresserad	37	25	20	10	8	100	639	62

**Kommentar:** Frågan lyder: 'Vilken är din åsikt om följande förslag?'. Frågan ingick i edition 7. <sup>1</sup>Låg = grundskola eller motsvarande, Medellåg = gymnasium eller motsvarande, Medelhög = eftergymnasial utbildning ej högskola/universitet eller högskola/universitet kortare än 3 år, Hög = högskola/universitet minst 3 år. <sup>2</sup>Frågan lyder: 'Man talar ibland om att politiska åsikter kan placeras in på en vänster–högerskala. Var någonstans skulle du placera dig själv på en sådan skala?'. <sup>3</sup>Inte intresserad avser dem som svarat 'inte särskilt' eller 'inte alls intresserad' av politik. Procentbasen utgörs av de som besvarat respektive delfråga.

**Källa:** Den nationella SOM-undersökningen 2025.



**Tabell 22 Åsikt om politiskt förslag: *Införa ett bidragstak, 2025* (procent)**

		Mycket bra förslag	Ganska bra förslag	Varken bra eller dåligt förslag	Ganska dåligt förslag	Mycket dåligt förslag	Summa	Antal	Andel "Bra förslag"
	<i>Samtliga</i>	32	29	27	8	4	100	1 822	61
<i>Kön</i>	Kvinna	27	27	32	10	4	100	966	54
	Man	37	31	22	7	3	100	849	68
<i>Ålder</i>	16–29 år	26	26	34	11	3	100	233	52
	30–49 år	29	26	29	11	5	100	538	55
	50–64 år	34	28	26	8	4	100	471	62
	65+ år	35	34	24	5	2	100	580	69
<i>Utbildning<sup>1</sup></i>	Låg	37	40	17	4	2	100	217	77
	Medellåg	40	27	25	6	2	100	557	67
	Medelhög	32	30	29	5	4	100	382	62
	Hög	24	26	31	14	5	100	621	50
<i>Boende-område</i>	Ren landsbygd	35	25	27	9	4	100	218	60
	Mindre tätort	35	34	23	6	2	100	341	69
	Stad/större tätort	32	29	27	8	4	100	871	61
	Sthlm/Gbg/Malmö	28	27	30	11	4	100	350	55
<i>Ideologisk orientering<sup>2</sup></i>	Klart till vänster	12	14	34	26	14	100	217	26
	Något till vänster	15	29	39	14	3	100	421	44
	Varken till vä eller hö	27	33	33	5	2	100	464	60
	Något till höger	44	37	16	2	1	100	474	81
	Klart till höger	68	19	10	1	2	100	221	87
<i>Politiskt intresse<sup>3</sup></i>	Mycket intresserad	37	21	20	15	7	100	307	58
	Ganska intresserad	33	30	26	8	3	100	843	63
	Inte intresserad	28	31	33	6	2	100	656	59

**Kommentar:** Frågan lyder: 'Vilken är din åsikt om följande förslag?'. Frågan ingick i edition 3. <sup>1</sup>Låg = grundskola eller motsvarande, Medellåg = gymnasium eller motsvarande, Medelhög = eftergymnasial utbildning ej högskola/universitet eller högskola/universitet kortare än 3 år, Hög = högskola/universitet minst 3 år. <sup>2</sup>Frågan lyder: 'Man talar ibland om att politiska åsikter kan placeras in på en vänster–högerskala. Var någonstans skulle du placera dig själv på en sådan skala?'. <sup>3</sup>Inte intresserad avser dem som svarat 'inte särskilt' eller 'inte alls intresserad' av politik. Procentbasen utgörs av de som besvarat respektive delfråga.

**Källa:** Den nationella SOM-undersökningen 2025.



**Tabell 23 Åsikt om politiskt förslag: Tillåta Ukraina att bli medlem i EU, 2025 (procent)**

		Mycket bra förslag	Ganska bra förslag	Varken bra eller dåligt förslag	Ganska dåligt förslag	Mycket dåligt förslag	Summa	Antal	Andel "Bra förslag"
	<i>Samtliga</i>	35	26	27	6	6	100	1 768	61
<i>Kön</i>	Kvinna	39	24	29	4	4	100	893	63
	Man	32	28	26	7	7	100	871	60
<i>Ålder</i>	16–29 år	20	30	36	8	6	100	225	50
	30–49 år	31	25	31	7	6	100	472	56
	50–64 år	33	24	29	6	8	100	476	57
	65+ år	48	26	19	4	3	100	595	74
<i>Utbildning<sup>1</sup></i>	Låg	45	27	21	3	4	100	219	72
	Medellåg	33	25	30	6	6	100	477	58
	Medelhög	39	26	25	5	5	100	382	65
	Hög	34	27	27	7	5	100	612	61
<i>Boende-område</i>	Ren landsbygd	38	25	27	5	5	100	222	63
	Mindre tätort	36	29	26	5	4	100	317	65
	Stad/större tätort	36	25	27	6	6	100	830	61
	Sthlm/Gbg/Malmö	35	26	27	6	6	100	340	61
<i>Ideologisk orientering<sup>2</sup></i>	Klart till vänster	45	23	21	6	5	100	218	68
	Något till vänster	46	26	21	4	3	100	396	72
	Varken till vä eller hö	30	25	35	4	6	100	501	55
	Något till höger	31	31	26	6	6	100	424	62
	Klart till höger	31	21	26	12	10	100	206	52
<i>Politiskt intresse<sup>3</sup></i>	Mycket intresserad	42	20	18	10	10	100	311	62
	Ganska intresserad	39	29	23	5	4	100	796	68
	Inte intresserad	28	26	36	5	5	100	645	54

**Kommentar:** Frågan lyder: 'Vilken är din åsikt om följande förslag?'. Frågan ingick i edition 4. <sup>1</sup>Låg = grundskola eller motsvarande, Medellåg = gymnasium eller motsvarande, Medelhög = eftergymnasial utbildning ej högskola/universitet eller högskola/universitet kortare än 3 år, Hög = högskola/universitet minst 3 år. <sup>2</sup>Frågan lyder: 'Man talar ibland om att politiska åsikter kan placeras in på en vänster–högerskala. Var någonstans skulle du placera dig själv på en sådan skala?'. <sup>3</sup>Inte intresserad avser dem som svarat 'inte särskilt' eller 'inte alls intresserad' av politik. Procentbasen utgörs av de som besvarat respektive delfråga.

**Källa:** Den nationella SOM-undersökningen 2025.



**Tabell 24 Åsikt om politiskt förslag: Öka antalet visitationszoner i brottsutsatta områden, 2025 (procent)**

		Mycket bra förslag	Ganska bra förslag	Varken bra eller dåligt förslag	Ganska dåligt förslag	Mycket dåligt förslag	Summa	Antal	Andel "Bra förslag"
	<i>Samtliga</i>	30	30	24	10	6	100	1 850	60
<i>Kön</i>	Kvinna	28	29	26	11	6	100	981	57
	Man	31	31	22	9	7	100	862	62
<i>Ålder</i>	16–29 år	26	27	24	15	8	100	232	53
	30–49 år	25	29	25	12	9	100	551	54
	50–64 år	33	29	22	10	6	100	475	62
	65+ år	32	31	26	7	4	100	592	63
<i>Utbildning<sup>1</sup></i>	Låg	43	31	17	5	4	100	219	74
	Medellåg	36	33	21	7	3	100	567	69
	Medelhög	29	26	26	11	8	100	385	55
	Hög	19	28	28	16	9	100	627	47
<i>Boende-område</i>	Ren landsbygd	30	29	28	8	5	100	220	59
	Mindre tätort	34	33	23	7	3	100	349	67
	Stad/större tätort	29	31	24	9	7	100	883	60
	Sthlm/Gbg/Malmö	26	22	24	18	10	100	351	48
<i>Ideologisk orientering<sup>2</sup></i>	Klart till vänster	13	10	26	29	22	100	218	23
	Något till vänster	16	30	29	16	9	100	432	46
	Varken till vä eller hö	27	31	31	7	4	100	473	58
	Något till höger	36	38	20	4	2	100	479	74
	Klart till höger	63	24	10	1	2	100	223	87
<i>Politiskt intresse<sup>3</sup></i>	Mycket intresserad	30	21	21	15	13	100	309	51
	Ganska intresserad	29	29	23	12	7	100	860	58
	Inte intresserad	29	35	28	6	2	100	665	64

**Kommentar:** Frågan lyder: 'Vilken är din åsikt om följande förslag?'. Frågan ingick i edition 3. <sup>1</sup>Låg = grundskola eller motsvarande, Medellåg = gymnasium eller motsvarande, Medelhög = eftergymnasial utbildning ej högskola/universitet eller högskola/universitet kortare än 3 år, Hög = högskola/universitet minst 3 år. <sup>2</sup>Frågan lyder: 'Man talar ibland om att politiska åsikter kan placeras in på en vänster–högerskala. Var någonstans skulle du placera dig själv på en sådan skala?'. <sup>3</sup>Inte intresserad avser dem som svarat 'inte särskilt' eller 'inte alls intresserad' av politik. Procentbasen utgörs av de som besvarat respektive delfråga.

**Källa:** Den nationella SOM-undersökningen 2025.



**Tabell 25 Åsikt om politiskt förslag: Låta staten överta ansvaret för skolan från kommunerna, 2025 (procent)**

		Mycket bra förslag	Ganska bra förslag	Varken bra eller dåligt förslag	Ganska dåligt förslag	Mycket dåligt förslag	Summa	Antal	Andel "Bra förslag"
	<i>Samtliga</i>	32	26	27	11	4	100	1 768	58
<i>Kön</i>	Kvinna	29	26	30	11	4	100	889	55
	Man	34	27	25	10	4	100	876	61
<i>Ålder</i>	16–29 år	9	25	39	18	9	100	225	34
	30–49 år	25	25	35	11	4	100	473	50
	50–64 år	38	25	25	9	3	100	477	63
	65+ år	40	29	20	9	2	100	593	69
<i>Utbildning<sup>1</sup></i>	Låg	27	22	32	14	5	100	212	49
	Medellåg	29	26	29	11	5	100	479	55
	Medelhög	33	30	25	9	3	100	386	63
	Hög	34	26	26	11	3	100	615	60
<i>Boende-område</i>	Ren landsbygd	30	26	31	8	5	100	219	56
	Mindre tätort	31	23	30	12	4	100	316	54
	Stad/större tätort	33	27	25	12	3	100	830	60
	Sthlm/Gbg/Malmö	33	29	27	7	4	100	345	62
<i>Ideologisk orientering<sup>2</sup></i>	Klart till vänster	36	26	18	15	5	100	220	62
	Något till vänster	37	28	25	8	2	100	401	65
	Varken till vä eller hö	29	25	32	11	3	100	495	54
	Något till höger	29	30	29	10	2	100	417	59
	Klart till höger	28	20	29	13	10	100	211	48
<i>Politiskt intresse<sup>3</sup></i>	Mycket intresserad	45	24	15	10	6	100	313	69
	Ganska intresserad	32	28	27	10	3	100	793	60
	Inte intresserad	25	26	33	12	4	100	647	51

**Kommentar:** Frågan lyder: 'Vilken är din åsikt om följande förslag?'. Frågan ingick i edition 4. <sup>1</sup>Låg = grundskola eller motsvarande, Medellåg = gymnasium eller motsvarande, Medelhög = eftergymnasial utbildning ej högskola/universitet eller högskola/universitet kortare än 3 år, Hög = högskola/universitet minst 3 år. <sup>2</sup>Frågan lyder: 'Man talar ibland om att politiska åsikter kan placeras in på en vänster–högerskala. Var någonstans skulle du placera dig själv på en sådan skala?'. <sup>3</sup>Inte intresserad avser dem som svarat 'inte särskilt' eller 'inte alls intresserad' av politik. Procentbasen utgörs av de som besvarat respektive delfråga.

**Källa:** Den nationella SOM-undersökningen 2025.



**Tabell 26 Åsikt om politiskt förslag: *Minska löner och ersättningar till heltidspolitiker, 2025 (procent)***

		Mycket bra förslag	Ganska bra förslag	Varken bra eller dåligt förslag	Ganska dåligt förslag	Mycket dåligt förslag	Summa	Antal	Andel "Bra förslag"
	<i>Samtliga</i>	32	26	28	10	4	100	1 739	58
<i>Kön</i>	Kvinna	33	28	27	9	3	100	906	61
	Man	32	23	28	11	6	100	824	55
<i>Ålder</i>	16–29 år	33	30	29	6	2	100	224	63
	30–49 år	37	25	25	9	4	100	489	62
	50–64 år	29	26	28	11	6	100	458	55
	65+ år	31	25	28	11	5	100	568	56
<i>Utbildning<sup>1</sup></i>	Låg	37	26	27	7	3	100	223	63
	Medellåg	37	26	27	6	4	100	475	63
	Medelhög	32	26	28	10	4	100	378	58
	Hög	25	26	28	15	6	100	568	51
<i>Boende-område</i>	Ren landsbygd	33	28	27	8	4	100	218	61
	Mindre tätort	31	28	29	8	4	100	321	59
	Stad/större tätort	31	26	28	10	5	100	829	57
	Sthlm/Gbg/Malmö	34	23	25	13	5	100	301	57
<i>Ideologisk orientering<sup>2</sup></i>	Till vänster (0–3)	32	30	24	11	3	100	465	62
	Varken till vä eller hö (4–6)	30	25	30	11	4	100	626	55
	Till höger (7–10)	31	23	28	10	8	100	465	54
<i>Politiskt intresse<sup>3</sup></i>	Mycket intresserad	31	19	25	15	10	100	313	50
	Ganska intresserad	28	27	29	12	4	100	747	55
	Inte intresserad	39	27	26	6	2	100	674	66

**Kommentar:** Frågan lyder: 'Vilken är din åsikt om följande förslag?'. Frågan ingick i edition 9. <sup>1</sup>Låg = grundskola eller motsvarande, Medellåg = gymnasium eller motsvarande, Medelhög = eftergymnasial utbildning ej högskola/universitet eller högskola/universitet kortare än 3 år, Hög = högskola/universitet minst 3 år. <sup>2</sup>Frågan lyder: 'I politiken talar man ibland om vänster och höger. Var skulle du placera partierna på en skala mellan 0 och 10 där 0 står för långt till vänster och 10 står för långt till höger?' följt av 'Och var skulle du placera dig själv på samma skala?' Därefter följer en elvgradig skala från 0–10 där 0 motsvarar 'Långt till vänster' och 10 'Långt till höger'. <sup>3</sup>Inte intresserad avser dem som svarat 'inte särskilt' eller 'inte alls intresserad' av politik. Procentbasen utgörs av de som besvarat respektive delfråga.

**Källa:** Den nationella SOM-undersökningen 2025.



**Tabell 27 Åsikt om politiskt förslag: *Kalla in fler till den allmänna värnplikten, 2025* (procent)**

		Mycket bra förslag	Ganska bra förslag	Varken bra eller dåligt förslag	Ganska dåligt förslag	Mycket dåligt förslag	Summa	Antal	Andel "Bra förslag"
<i>Samtliga</i>		21	35	34	7	3	100	1 776	56
<i>Kön</i>	Kvinna	16	31	42	7	4	100	890	47
	Man	26	40	25	6	3	100	878	66
<i>Ålder</i>	16–29 år	16	22	41	15	6	100	207	38
	30–49 år	18	30	38	8	6	100	474	48
	50–64 år	23	37	33	5	2	100	480	60
	65+ år	23	42	29	4	2	100	615	65
<i>Utbildning<sup>1</sup></i>	Låg	21	40	33	3	3	100	237	61
	Medellåg	20	36	32	9	3	100	523	56
	Medelhög	27	35	30	5	3	100	382	62
	Hög	17	34	37	7	5	100	592	51
<i>Boende-område</i>	Ren landsbygd	23	38	31	4	4	100	224	61
	Mindre tätort	21	35	34	7	3	100	325	56
	Stad/större tätort	20	36	34	6	4	100	857	56
	Sthlm/Gbg/Malmö	19	33	37	8	3	100	322	52
<i>Ideologisk orientering<sup>2</sup></i>	Klart till vänster	10	24	46	12	8	100	220	34
	Något till vänster	14	33	40	8	5	100	420	47
	Varken till vä eller hö	19	34	37	7	3	100	491	53
	Något till höger	26	44	24	4	2	100	429	70
	Klart till höger	40	39	16	4	1	100	189	79
<i>Politiskt intresse<sup>3</sup></i>	Mycket intresserad	31	35	24	6	4	100	308	66
	Ganska intresserad	20	38	33	6	3	100	789	58
	Inte intresserad	17	33	38	8	4	100	628	50

**Kommentar:** Frågan lyder: 'Vilken är din åsikt om följande förslag?'. Frågan ingick i edition 1. <sup>1</sup>Låg = grundskola eller motsvarande, Medellåg = gymnasium eller motsvarande, Medelhög = eftergymnasial utbildning ej högskola/universitet eller högskola/universitet kortare än 3 år, Hög = högskola/universitet minst 3 år. <sup>2</sup>Frågan lyder: 'Man talar ibland om att politiska åsikter kan placeras in på en vänster–högerskala. Var någonstans skulle du placera dig själv på en sådan skala?'. <sup>3</sup>Inte intresserad avser dem som svarat 'inte särskilt' eller 'inte alls intresserad' av politik. Procentbasen utgörs av de som besvarat respektive delfråga.

**Källa:** Den nationella SOM-undersökningen 2025.



**Tabell 28 Åsikt om politiskt förslag: Förbjuda riksdagsledamöter från att äga aktier i svenska företag, 2025 (procent)**

		Mycket bra förslag	Ganska bra förslag	Varken bra eller dåligt förslag	Ganska dåligt förslag	Mycket dåligt förslag	Summa	Antal	Andel "Bra förslag"
	<i>Samtliga</i>	31	24	34	8	3	100	1 778	55
<i>Kön</i>	Kvinna	28	25	38	6	3	100	891	53
	Man	34	22	32	9	3	100	879	56
<i>Ålder</i>	16–29 år	31	23	40	3	3	100	205	54
	30–49 år	35	26	31	6	2	100	476	61
	50–64 år	28	21	35	12	4	100	480	49
	65+ år	30	24	35	7	4	100	617	54
<i>Utbildning<sup>1</sup></i>	Låg	32	25	34	5	4	100	240	57
	Medellåg	30	24	38	6	2	100	524	54
	Medelhög	33	22	34	8	3	100	382	55
	Hög	30	25	31	10	4	100	590	55
<i>Boende-område</i>	Ren landsbygd	36	20	32	8	4	100	223	56
	Mindre tätort	29	23	38	7	3	100	323	52
	Stad/större tätort	30	24	35	8	3	100	861	54
	Sthlm/Gbg/Malmö	29	29	30	7	5	100	322	58
<i>Ideologisk orientering<sup>2</sup></i>	Klart till vänster	52	26	18	4	0	100	222	78
	Något till vänster	28	32	34	4	2	100	420	60
	Varken till vä eller hö	34	20	38	6	2	100	491	54
	Något till höger	22	23	39	12	4	100	429	45
	Klart till höger	20	17	37	14	12	100	189	37
<i>Politiskt intresse<sup>3</sup></i>	Mycket intresserad	37	21	26	11	5	100	306	58
	Ganska intresserad	29	25	35	7	4	100	789	54
	Inte intresserad	29	24	38	7	2	100	632	53

**Kommentar:** Frågan lyder: 'Vilken är din åsikt om följande förslag?'. Frågan ingick i edition 1. <sup>1</sup>Låg = grundskola eller motsvarande, Medellåg = gymnasium eller motsvarande, Medelhög = eftergymnasial utbildning ej högskola/universitet eller högskola/universitet kortare än 3 år, Hög = högskola/universitet minst 3 år. <sup>2</sup>Frågan lyder: 'Man talar ibland om att politiska åsikter kan placeras in på en vänster–högerskala. Var någonstans skulle du placera dig själv på en sådan skala?'. <sup>3</sup>Inte intresserad avser dem som svarat 'inte särskilt' eller 'inte alls intresserad' av politik. Procentbasen utgörs av de som besvarat respektive delfråga.

**Källa:** Den nationella SOM-undersökningen 2025.



**Tabell 29 Åsikt om politiskt förslag: Införa sex timmars arbetsdag, 2025 (procent)**

		Mycket bra förslag	Ganska bra förslag	Varken bra eller dåligt förslag	Ganska dåligt förslag	Mycket dåligt förslag	Summa	Antal	Andel "Bra förslag"
	<i>Samtliga</i>	30	24	22	14	10	100	3 475	54
<i>Kön</i>	Kvinna	38	26	21	10	5	100	1 782	64
	Man	23	22	22	18	15	100	1 680	45
<i>Ålder</i>	16–29 år	35	22	26	10	7	100	444	57
	30–49 år	43	24	15	11	7	100	940	67
	50–64 år	32	25	18	14	11	100	927	57
	65+ år	17	25	29	17	12	100	1 164	42
<i>Utbildning<sup>1</sup></i>	Låg	23	24	28	15	10	100	427	47
	Medellåg	31	23	23	13	10	100	954	54
	Medelhög	34	24	21	12	9	100	763	58
	Hög	32	25	18	15	10	100	1 188	57
<i>Boende-område</i>	Ren landsbygd	28	24	23	16	9	100	440	52
	Mindre tätort	31	25	23	13	8	100	631	56
	Stad/större tätort	30	24	21	14	11	100	1 666	54
	Sthlm/Gbg/Malmö	35	23	18	14	10	100	634	58
<i>Ideologisk orientering<sup>2</sup></i>	Klart till vänster	58	24	11	7	0	100	219	82
	Något till vänster	36	32	22	7	3	100	402	68
	Varken till vä eller hö	33	26	24	12	5	100	495	59
	Något till höger	17	20	25	21	17	100	423	37
	Klart till höger	18	10	19	20	33	100	210	28
<i>Politiskt intresse<sup>3</sup></i>	Mycket intresserad	31	19	16	14	20	100	622	50
	Ganska intresserad	27	25	23	15	10	100	1 531	52
	Inte intresserad	35	26	22	12	5	100	1 300	61

**Kommentar:** Frågan lyder: 'Vilken är din åsikt om följande förslag?'. Frågan ingick i edition 4 och 9. <sup>1</sup>Låg = grundskola eller motsvarande, Medellåg = gymnasium eller motsvarande, Medelhög = eftergymnasial utbildning ej högskola/universitet eller högskola/universitet kortare än 3 år, Hög = högskola/universitet minst 3 år. <sup>2</sup>Frågan lyder: 'Man talar ibland om att politiska åsikter kan placeras in på en vänster–högerskala. Var någonstans skulle du placera dig själv på en sådan skala?'. <sup>3</sup>Inte intresserad avser dem som svarat 'inte särskilt' eller 'inte alls intresserad' av politik. Procentbasen utgörs av de som besvarat respektive delfråga.

**Källa:** Den nationella SOM-undersökningen 2025.



**Tabell 30 Åsikt om politiskt förslag: *Ta emot färre flyktingar i Sverige, 2025* (procent)**

		Mycket bra förslag	Ganska bra förslag	Varken bra eller dåligt förslag	Ganska dåligt förslag	Mycket dåligt förslag	Summa	Antal	Andel "Bra förslag"
	<i>Samtliga</i>	30	24	26	13	7	100	10 654	54
<i>Kön</i>	Kvinna	24	24	28	16	8	100	5 483	48
	Man	35	25	23	11	6	100	5 126	60
<i>Ålder</i>	16–29 år	28	24	25	14	9	100	1 257	52
	30–49 år	28	21	26	16	9	100	2 968	49
	50–64 år	33	24	24	13	6	100	2 816	57
	65+ år	28	27	27	12	6	100	3 613	55
<i>Utbildning<sup>1</sup></i>	Låg	38	24	25	8	5	100	1 329	62
	Medellåg	36	27	23	10	4	100	3 103	63
	Medelhög	29	25	25	14	7	100	2 246	54
	Hög	21	21	29	18	11	100	3 631	42
<i>Boende-område</i>	Ren landsbygd	31	24	25	13	7	100	1 382	55
	Mindre tätort	34	24	25	11	6	100	1 937	58
	Stad/större tätort	29	25	27	13	6	100	5 108	54
	Sthlm/Gbg/Malmö	25	22	24	17	12	100	1 912	47
<i>Ideologisk orientering<sup>2</sup></i>	Klart till vänster	6	10	29	29	26	100	1 053	16
	Något till vänster	11	23	35	24	7	100	2 064	34
	Varken till vä eller hö	26	26	32	11	5	100	2 484	52
	Något till höger	41	32	19	6	2	100	2 206	73
	Klart till höger	72	18	5	2	3	100	1 064	90
<i>Politiskt intresse<sup>3</sup></i>	Mycket intresserad	31	18	22	16	13	100	1 837	49
	Ganska intresserad	27	25	26	15	7	100	4 812	52
	Inte intresserad	31	26	27	11	5	100	3 898	57

**Kommentar:** Frågan lyder: 'Vilken är din åsikt om följande förslag?'. Frågan ingick i edition 1, 3, 5, 6, 7 och 9. <sup>1</sup>Låg = grundskola eller motsvarande, Medellåg = gymnasium eller motsvarande, Medelhög = eftergymnasial utbildning ej högskola/universitet eller högskola/universitet kortare än 3 år, Hög = högskola/universitet minst 3 år. <sup>2</sup>Frågan lyder: 'Man talar ibland om att politiska åsikter kan placeras in på en vänster–högerskala. Var någonstans skulle du placera dig själv på en sådan skala?'. <sup>3</sup>Inte intresserad avser dem som svarat 'inte särskilt' eller 'inte alls intresserad' av politik. Procentbasen utgörs av de som besvarat respektive delfråga.

**Källa:** Den nationella SOM-undersökningen 2025.



**Tabell 31 Åsikt om politiskt förslag: Öka stödet till lokala morgontidningar för att bevara den lokala journalistiken, 2025 (procent)**

		Mycket bra förslag	Ganska bra förslag	Varken bra eller dåligt förslag	Ganska dåligt förslag	Mycket dåligt förslag	Summa	Antal	Andel "Bra förslag"
	<i>Samtliga</i>	17	36	35	7	5	100	1 755	53
<i>Kön</i>	Kvinna	16	34	40	6	4	100	874	50
	Man	18	36	30	9	7	100	871	54
<i>Ålder</i>	16–29 år	9	34	42	9	6	100	186	43
	30–49 år	15	31	40	7	7	100	490	46
	50–64 år	17	36	35	7	5	100	490	53
	65+ år	23	38	27	8	4	100	589	61
<i>Utbildning<sup>1</sup></i>	Låg	28	33	29	5	5	100	193	61
	Medellåg	17	32	39	7	5	100	465	49
	Medelhög	15	35	37	7	6	100	389	50
	Hög	15	39	33	9	4	100	649	54
<i>Boende-område</i>	Ren landsbygd	18	38	34	6	4	100	228	56
	Mindre tätort	19	33	35	7	6	100	319	52
	Stad/större tätort	17	36	33	9	5	100	821	53
	Sthlm/Gbg/Malmö	16	35	36	6	7	100	332	51
<i>Ideologisk orientering<sup>2</sup></i>	Klart till vänster	31	39	28	1	1	100	179	70
	Något till vänster	22	43	28	5	2	100	387	65
	Varken till vä eller hö	15	32	39	7	7	100	532	47
	Något till höger	15	33	36	11	5	100	433	48
	Klart till höger	10	30	36	11	13	100	202	40
<i>Politiskt intresse<sup>3</sup></i>	Mycket intresserad	22	36	25	10	7	100	300	58
	Ganska intresserad	17	39	32	7	5	100	767	56
	Inte intresserad	15	30	43	7	5	100	674	45

**Kommentar:** Frågan lyder: 'Vilken är din åsikt om följande förslag?'. Frågan ingick i edition 6. <sup>1</sup>Låg = grundskola eller motsvarande, Medellåg = gymnasium eller motsvarande, Medelhög = eftergymnasial utbildning ej högskola/universitet eller högskola/universitet kortare än 3 år, Hög = högskola/universitet minst 3 år. <sup>2</sup>Frågan lyder: 'Man talar ibland om att politiska åsikter kan placeras in på en vänster–högerskala. Var någonstans skulle du placera dig själv på en sådan skala?'. <sup>3</sup>Inte intresserad avser dem som svarat 'inte särskilt' eller 'inte alls intresserad' av politik. Procentbasen utgörs av de som besvarat respektive delfråga.

**Källa:** Den nationella SOM-undersökningen 2025.



**Tabell 32 Åsikt om politiskt förslag: Begränsa regeringens och riksdagens kontakter med lobbyister och opinionskonsulter, 2025 (procent)**

		Mycket bra förslag	Ganska bra förslag	Varken bra eller dåligt förslag	Ganska dåligt förslag	Mycket dåligt förslag	Summa	Antal	Andel "Bra förslag"
	<i>Samtliga</i>	26	26	41	5	2	100	1 703	52
<i>Kön</i>	Kvinna	22	27	46	4	1	100	854	49
	Man	30	25	37	5	3	100	842	55
<i>Ålder</i>	16–29 år	19	22	54	3	2	100	236	41
	30–49 år	26	27	41	5	1	100	492	53
	50–64 år	30	27	38	3	2	100	432	57
	65+ år	27	26	38	6	3	100	543	53
<i>Utbildning<sup>1</sup></i>	Låg	27	26	41	4	2	100	205	53
	Medellåg	26	23	45	3	3	100	493	49
	Medelhög	27	26	40	5	2	100	338	53
	Hög	26	28	39	6	1	100	603	54
<i>Boende-område</i>	Ren landsbygd	26	20	48	3	3	100	221	46
	Mindre tätort	25	31	39	3	2	100	317	56
	Stad/större tätort	25	26	42	5	2	100	795	51
	Sthlm/Gbg/Malmö	32	25	35	6	2	100	308	57
<i>Ideologisk orientering<sup>2</sup></i>	Klart till vänster	51	24	22	3	0	100	232	75
	Något till vänster	29	32	35	3	1	100	396	61
	Varken till vä eller hö	21	25	48	4	2	100	446	46
	Något till höger	18	25	48	7	2	100	394	43
	Klart till höger	21	22	45	7	5	100	214	43
<i>Politiskt intresse<sup>3</sup></i>	Mycket intresserad	36	28	27	7	2	100	311	64
	Ganska intresserad	28	27	39	4	2	100	776	55
	Inte intresserad	19	23	52	4	2	100	605	42

**Kommentar:** Frågan lyder: 'Vilken är din åsikt om följande förslag?'. Frågan ingick i edition 8. <sup>1</sup>Låg = grundskola eller motsvarande, Medellåg = gymnasium eller motsvarande, Medelhög = eftergymnasial utbildning ej högskola/universitet eller högskola/universitet kortare än 3 år, Hög = högskola/universitet minst 3 år. <sup>2</sup>Frågan lyder: 'Man talar ibland om att politiska åsikter kan placeras in på en vänster–högerskala. Var någonstans skulle du placera dig själv på en sådan skala?'. <sup>3</sup>Inte intresserad avser dem som svarat 'inte särskilt' eller 'inte alls intresserad' av politik. Procentbasen utgörs av de som besvarat respektive delfråga.

**Källa:** Den nationella SOM-undersökningen 2025.



**Tabell 33 Åsikt om politiskt förslag: Återförstatliga postväsendet, 2025 (procent)**

		Mycket bra förslag	Ganska bra förslag	Varken bra eller dåligt förslag	Ganska dåligt förslag	Mycket dåligt förslag	Summa	Antal	Andel "Bra förslag"
	<i>Samtliga</i>	30	22	35	9	4	100	1 708	52
<i>Kön</i>	Kvinna	29	22	39	7	3	100	857	51
	Man	31	21	33	10	5	100	844	52
<i>Ålder</i>	16–29 år	11	15	59	9	6	100	233	26
	30–49 år	24	19	42	10	5	100	487	43
	50–64 år	29	25	31	11	4	100	436	54
	65+ år	44	24	23	6	3	100	552	68
<i>Utbildning<sup>1</sup></i>	Låg	42	22	29	5	2	100	210	64
	Medellåg	28	22	38	7	5	100	490	50
	Medelhög	33	25	30	10	2	100	342	58
	Hög	27	19	38	11	5	100	602	46
<i>Boende-område</i>	Ren landsbygd	36	30	27	5	2	100	225	66
	Mindre tätort	32	22	33	9	4	100	318	54
	Stad/större tätort	29	21	37	9	4	100	799	50
	Sthlm/Gbg/Malmö	30	19	36	10	5	100	304	49
<i>Ideologisk orientering<sup>2</sup></i>	Klart till vänster	47	19	28	3	3	100	232	66
	Något till vänster	35	23	34	6	2	100	399	58
	Varken till vä eller hö	25	24	38	9	4	100	453	49
	Något till höger	21	22	38	14	5	100	390	43
	Klart till höger	27	19	33	11	10	100	215	46
<i>Politiskt intresse<sup>3</sup></i>	Mycket intresserad	37	17	29	9	8	100	312	54
	Ganska intresserad	33	22	33	9	3	100	779	55
	Inte intresserad	22	24	43	8	3	100	606	46

**Kommentar:** Frågan lyder: 'Vilken är din åsikt om följande förslag?'. Frågan ingick i edition 8. <sup>1</sup>Låg = grundskola eller motsvarande, Medellåg = gymnasium eller motsvarande, Medelhög = eftergymnasial utbildning ej högskola/universitet eller högskola/universitet kortare än 3 år, Hög = högskola/universitet minst 3 år. <sup>2</sup>Frågan lyder: 'Man talar ibland om att politiska åsikter kan placeras in på en vänster–högerskala. Var någonstans skulle du placera dig själv på en sådan skala?'. <sup>3</sup>Inte intresserad avser dem som svarat 'inte särskilt' eller 'inte alls intresserad' av politik. Procentbasen utgörs av de som besvarat respektive delfråga.

**Källa:** Den nationella SOM-undersökningen 2025.



**Tabell 34 Åsikt om politiskt förslag: Avskaffa omställningen till sommartid, 2025 (procent)**

		Mycket bra förslag	Ganska bra förslag	Varken bra eller dåligt förslag	Ganska dåligt förslag	Mycket dåligt förslag	Summa	Antal	Andel "Bra förslag"
	<i>Samtliga</i>	39	12	31	7	11	100	1 784	51
<i>Kön</i>	Kvinna	41	12	29	7	11	100	894	53
	Man	38	12	32	7	11	100	882	50
<i>Ålder</i>	16–29 år	14	11	43	10	22	100	203	25
	30–49 år	32	13	40	7	8	100	477	45
	50–64 år	38	13	29	8	12	100	481	51
	65+ år	53	12	20	5	10	100	623	65
<i>Utbildning<sup>1</sup></i>	Låg	54	10	21	5	10	100	241	64
	Medellåg	37	13	31	7	12	100	522	50
	Medelhög	45	9	31	5	10	100	382	54
	Hög	32	14	34	9	11	100	597	46
<i>Boende-område</i>	Ren landsbygd	43	11	26	6	14	100	225	54
	Mindre tätort	41	11	32	6	10	100	325	52
	Stad/större tätort	39	13	31	7	10	100	862	52
	Sthlm/Gbg/Malmö	35	13	31	8	13	100	322	48
<i>Ideologisk orientering<sup>2</sup></i>	Klart till vänster	36	13	36	6	9	100	220	49
	Något till vänster	34	10	35	9	12	100	426	44
	Varken till vä eller hö	44	14	26	7	9	100	493	58
	Något till höger	40	13	29	7	11	100	431	53
	Klart till höger	38	10	29	5	18	100	188	48
<i>Politiskt intresse<sup>3</sup></i>	Mycket intresserad	42	13	28	6	11	100	308	55
	Ganska intresserad	38	12	31	7	12	100	793	50
	Inte intresserad	40	12	32	7	9	100	631	52

**Kommentar:** Frågan lyder: 'Vilken är din åsikt om följande förslag?'. Frågan ingick i edition 1. <sup>1</sup>Låg = grundskola eller motsvarande, Medellåg = gymnasium eller motsvarande, Medelhög = eftergymnasial utbildning ej högskola/universitet eller högskola/universitet kortare än 3 år, Hög = högskola/universitet minst 3 år. <sup>2</sup>Frågan lyder: 'Man talar ibland om att politiska åsikter kan placeras in på en vänster–högerskala. Var någonstans skulle du placera dig själv på en sådan skala?'. <sup>3</sup>Inte intresserad avser dem som svarat 'inte särskilt' eller 'inte alls intresserad' av politik. Procentbasen utgörs av de som besvarat respektive delfråga.

**Källa:** Den nationella SOM-undersökningen 2025.



**Tabell 35 Åsikt om politiskt förslag: Sänka straffmyndighetsåldern till 14 år, 2025 (procent)**

		Mycket bra förslag	Ganska bra förslag	Varken bra eller dåligt förslag	Ganska dåligt förslag	Mycket dåligt förslag	Summa	Antal	Andel "Bra förslag"
<i>Samtliga</i>		24	26	18	17	15	100	1 776	50
<i>Kön</i>	Kvinna	20	25	19	19	17	100	886	45
	Man	31	27	17	14	11	100	880	58
<i>Ålder</i>	16–29 år	24	24	21	19	12	100	189	48
	30–49 år	23	23	18	17	19	100	489	46
	50–64 år	22	28	18	18	14	100	497	50
	65+ år	28	27	18	15	12	100	601	55
<i>Utbildning<sup>1</sup></i>	Låg	36	22	20	12	10	100	202	58
	Medellåg	32	27	19	12	10	100	468	59
	Medelhög	24	28	17	18	13	100	392	52
	Hög	17	25	17	20	21	100	651	42
<i>Boende-område</i>	Ren landsbygd	26	25	20	15	14	100	228	51
	Mindre tätort	27	27	18	17	11	100	327	54
	Stad/större tätort	25	27	17	17	14	100	826	52
	Sthlm/Gbg/Malmö	22	21	17	20	20	100	337	43
<i>Ideologisk orientering<sup>2</sup></i>	Klart till vänster	8	10	15	25	42	100	184	18
	Något till vänster	13	21	18	25	23	100	390	34
	Varken till vä eller hö	24	27	22	16	11	100	538	51
	Något till höger	28	36	18	13	5	100	438	64
	Klart till höger	58	23	11	5	3	100	203	81
<i>Politiskt intresse<sup>3</sup></i>	Mycket intresserad	23	20	14	20	23	100	304	43
	Ganska intresserad	24	24	18	19	15	100	771	48
	Inte intresserad	27	31	20	12	10	100	686	58

**Kommentar:** Frågan lyder: 'Vilken är din åsikt om följande förslag?'. Frågan ingick i edition 6. <sup>1</sup>Låg = grundskola eller motsvarande, Medellåg = gymnasium eller motsvarande, Medelhög = eftergymnasial utbildning ej högskola/universitet eller högskola/universitet kortare än 3 år, Hög = högskola/universitet minst 3 år. <sup>2</sup>Frågan lyder: 'Man talar ibland om att politiska åsikter kan placeras in på en vänster–högerskala. Var någonstans skulle du placera dig själv på en sådan skala?'. <sup>3</sup>Inte intresserad avser dem som svarat 'inte särskilt' eller 'inte alls intresserad' av politik. Procentbasen utgörs av de som besvarat respektive delfråga.

**Källa:** Den nationella SOM-undersökningen 2025.



**Tabell 36 Åsikt om politiskt förslag: Sänka skatterna, 2025 (procent)**

		Mycket bra förslag	Ganska bra förslag	Varken bra eller dåligt förslag	Ganska dåligt förslag	Mycket dåligt förslag	Summa	Antal	Andel "Bra förslag"
	<i>Samtliga</i>	23	26	24	19	8	100	3 546	49
<i>Kön</i>	Kvinna	22	24	24	21	9	100	1 844	46
	Man	24	28	24	17	7	100	1 686	52
<i>Ålder</i>	16–29 år	25	22	21	22	10	100	438	47
	30–49 år	21	24	22	22	11	100	979	45
	50–64 år	23	28	23	19	7	100	938	51
	65+ år	24	27	28	15	6	100	1 191	51
<i>Utbildning<sup>1</sup></i>	Låg	35	29	20	12	4	100	463	64
	Medellåg	26	28	26	14	6	100	968	54
	Medelhög	22	25	25	19	9	100	735	47
	Hög	16	23	23	26	12	100	1 231	39
<i>Boende-område</i>	Ren landsbygd	21	25	28	17	9	100	481	46
	Mindre tätort	27	26	24	18	5	100	672	53
	Stad/större tätort	22	27	25	18	8	100	1 668	49
	Sthlm/Gbg/Malmö	20	24	19	23	14	100	619	44
<i>Ideologisk orientering<sup>2</sup></i>	Klart till vänster	7	8	13	41	31	100	203	15
	Något till vänster	9	17	25	38	11	100	421	26
	Varken till vä eller hö	25	26	29	16	4	100	520	51
	Något till höger	22	46	23	9	0	100	399	68
	Klart till höger	60	27	10	2	1	100	259	87
<i>Politiskt intresse<sup>3</sup></i>	Mycket intresserad	26	18	19	21	16	100	641	44
	Ganska intresserad	19	25	26	22	8	100	1 564	44
	Inte intresserad	26	30	24	15	5	100	1 313	56

**Kommentar:** Frågan lyder: 'Vilken är din åsikt om följande förslag?'. Frågan ingick i edition 2 och 9. <sup>1</sup>Låg = grundskola eller motsvarande, Medellåg = gymnasium eller motsvarande, Medelhög = eftergymnasial utbildning ej högskola/universitet eller högskola/universitet kortare än 3 år, Hög = högskola/universitet minst 3 år. <sup>2</sup>Frågan lyder: 'Man talar ibland om att politiska åsikter kan placeras in på en vänster–högerskala. Var någonstans skulle du placera dig själv på en sådan skala?'. <sup>3</sup>Inte intresserad avser dem som svarat 'inte särskilt' eller 'inte alls intresserad' av politik. Procentbasen utgörs av de som besvarat respektive delfråga.

**Källa:** Den nationella SOM-undersökningen 2025.



**Tabell 37** Åsikt om politiskt förslag: *Registrera lobbyister som verkar i riksdagen, 2025 (procent)*

		Mycket bra förslag	Ganska bra förslag	Varken bra eller dåligt förslag	Ganska dåligt förslag	Mycket dåligt förslag	Summa	Antal	Andel "Bra förslag"
	<i>Samtliga</i>	25	24	36	8	7	100	1 769	49
<i>Kön</i>	Kvinna	20	23	41	9	7	100	912	43
	Man	30	25	31	8	6	100	851	55
<i>Ålder</i>	16–29 år	21	14	48	10	7	100	213	35
	30–49 år	24	27	37	8	4	100	500	51
	50–64 år	23	27	36	8	6	100	466	50
	65+ år	28	23	29	9	11	100	590	51
<i>Utbildning<sup>1</sup></i>	Låg	18	16	42	9	15	100	223	34
	Medellåg	22	21	40	10	7	100	478	43
	Medelhög	24	26	33	10	7	100	350	50
	Hög	31	29	29	6	5	100	653	60
<i>Boende-område</i>	Ren landsbygd	22	24	40	8	6	100	253	46
	Mindre tätort	21	23	40	7	9	100	341	44
	Stad/större tätort	25	24	34	10	7	100	814	49
	Sthlm/Gbg/Malmö	32	26	30	6	6	100	309	58
<i>Ideologisk orientering<sup>2</sup></i>	Klart till vänster	49	20	22	5	4	100	196	69
	Något till vänster	26	26	30	10	8	100	408	52
	Varken till vä eller hö	21	20	44	8	7	100	488	41
	Något till höger	19	28	38	9	6	100	393	47
	Klart till höger	23	25	35	8	9	100	254	48
<i>Politiskt intresse<sup>3</sup></i>	Mycket intresserad	47	22	19	6	6	100	321	69
	Ganska intresserad	26	28	31	9	6	100	802	54
	Inte intresserad	13	20	50	9	8	100	627	33

**Kommentar:** Frågan lyder: 'Vilken är din åsikt om följande förslag?'. Frågan ingick i edition 2. <sup>1</sup>Låg = grundskola eller motsvarande, Medellåg = gymnasium eller motsvarande, Medelhög = eftergymnasial utbildning ej högskola/universitet eller högskola/universitet kortare än 3 år, Hög = högskola/universitet minst 3 år. <sup>2</sup>Frågan lyder: 'Man talar ibland om att politiska åsikter kan placeras in på en vänster–högerskala. Var någonstans skulle du placera dig själv på en sådan skala?'. <sup>3</sup>Inte intresserad avser dem som svarat 'inte särskilt' eller 'inte alls intresserad' av politik. Procentbasen utgörs av de som besvarat respektive delfråga.

**Källa:** Den nationella SOM-undersökningen 2025.



**Tabell 38 Åsikt om politiskt förslag: Begränsa föräldrars inflytande i skolan, 2025 (procent)**

		Mycket bra förslag	Ganska bra förslag	Varken bra eller dåligt förslag	Ganska dåligt förslag	Mycket dåligt förslag	Summa	Antal	Andel "Bra förslag"
	<i>Samtliga</i>	19	30	30	13	8	100	1 764	49
<i>Kön</i>	Kvinna	15	30	30	16	9	100	882	45
	Man	22	29	30	11	8	100	872	51
<i>Ålder</i>	16–29 år	14	26	38	16	6	100	188	40
	30–49 år	15	29	30	15	11	100	490	44
	50–64 år	21	30	28	13	8	100	492	51
	65+ år	21	31	29	12	7	100	594	52
<i>Utbildning<sup>1</sup></i>	Låg	21	24	30	15	10	100	197	45
	Medellåg	18	23	35	13	11	100	461	41
	Medelhög	20	29	32	13	6	100	392	49
	Hög	18	36	26	13	7	100	651	54
<i>Boende-område</i>	Ren landsbygd	16	27	31	15	11	100	227	43
	Mindre tätort	18	27	32	13	10	100	322	45
	Stad/större tätort	21	30	29	13	7	100	825	51
	Sthlm/Gbg/Malmö	15	32	32	14	7	100	333	47
<i>Ideologisk orientering<sup>2</sup></i>	Klart till vänster	15	30	32	12	11	100	182	45
	Något till vänster	14	33	34	12	7	100	387	47
	Varken till vä eller hö	18	26	31	15	10	100	535	44
	Något till höger	20	32	27	15	6	100	435	52
	Klart till höger	29	27	28	8	8	100	202	56
<i>Politiskt intresse<sup>3</sup></i>	Mycket intresserad	20	31	28	13	8	100	305	51
	Ganska intresserad	18	32	29	13	8	100	767	50
	Inte intresserad	18	26	32	15	9	100	677	44

**Kommentar:** Frågan lyder: 'Vilken är din åsikt om följande förslag?'. Frågan ingick i edition 6. <sup>1</sup>Låg = grundskola eller motsvarande, Medellåg = gymnasium eller motsvarande, Medelhög = eftergymnasial utbildning ej högskola/universitet eller högskola/universitet kortare än 3 år, Hög = högskola/universitet minst 3 år. <sup>2</sup>Frågan lyder: 'Man talar ibland om att politiska åsikter kan placeras in på en vänster–högerskala. Var någonstans skulle du placera dig själv på en sådan skala?'. <sup>3</sup>Inte intresserad avser dem som svarat 'inte särskilt' eller 'inte alls intresserad' av politik. Procentbasen utgörs av de som besvarat respektive delfråga.

**Källa:** Den nationella SOM-undersökningen 2025.



**Tabell 39 Åsikt om politiskt förslag: Öka försvarsutgifterna, 2025 (procent)**

		Mycket bra förslag	Ganska bra förslag	Varken bra eller dåligt förslag	Ganska dåligt förslag	Mycket dåligt förslag	Summa	Antal	Andel "Bra förslag"
	<i>Samtliga</i>	15	33	37	10	5	100	1 775	48
<i>Kön</i>	Kvinna	10	29	44	11	6	100	888	39
	Man	20	37	28	10	5	100	879	57
<i>Ålder</i>	16–29 år	12	24	43	15	6	100	206	36
	30–49 år	14	29	37	14	6	100	479	43
	50–64 år	18	38	30	9	5	100	479	56
	65+ år	15	35	38	7	5	100	611	50
<i>Utbildning<sup>1</sup></i>	Låg	14	33	39	9	5	100	237	47
	Medellåg	13	36	36	10	5	100	522	49
	Medelhög	19	34	34	8	5	100	383	53
	Hög	14	31	36	13	6	100	592	45
<i>Boende-område</i>	Ren landsbygd	15	36	35	8	6	100	222	51
	Mindre tätort	17	32	39	7	5	100	325	49
	Stad/större tätort	15	33	35	12	5	100	862	48
	Sthlm/Gbg/Malmö	12	32	39	12	5	100	317	44
<i>Ideologisk orientering<sup>2</sup></i>	Klart till vänster	3	22	39	20	16	100	221	25
	Något till vänster	7	30	45	13	5	100	422	37
	Varken till vä eller hö	12	34	39	11	4	100	486	46
	Något till höger	24	38	30	5	3	100	432	62
	Klart till höger	33	41	20	4	2	100	188	74
<i>Politiskt intresse<sup>3</sup></i>	Mycket intresserad	26	31	25	9	9	100	307	57
	Ganska intresserad	13	36	35	11	5	100	791	49
	Inte intresserad	12	31	43	10	4	100	627	43

**Kommentar:** Frågan lyder: 'Vilken är din åsikt om följande förslag?'. Frågan ingick i edition 1. <sup>1</sup>Låg = grundskola eller motsvarande, Medellåg = gymnasium eller motsvarande, Medelhög = eftergymnasial utbildning ej högskola/universitet eller högskola/universitet kortare än 3 år, Hög = högskola/universitet minst 3 år. <sup>2</sup>Frågan lyder: 'Man talar ibland om att politiska åsikter kan placeras in på en vänster–högerskala. Var någonstans skulle du placera dig själv på en sådan skala?'. <sup>3</sup>Inte intresserad avser dem som svarat 'inte särskilt' eller 'inte alls intresserad' av politik. Procentbasen utgörs av de som besvarat respektive delfråga.

**Källa:** Den nationella SOM-undersökningen 2025.



**Tabell 40 Åsikt om politiskt förslag: Avskaffa enskilda länders vetorätt i EU, 2025 (procent)**

		Mycket bra förslag	Ganska bra förslag	Varken bra eller dåligt förslag	Ganska dåligt förslag	Mycket dåligt förslag	Summa	Antal	Andel "Bra förslag"
<i>Samtliga</i>		25	23	40	7	5	100	1 822	48
<i>Kön</i>	Kvinna	22	23	44	7	4	100	963	45
	Man	29	23	36	6	6	100	852	52
<i>Ålder</i>	16–29 år	17	21	50	7	5	100	232	38
	30–49 år	19	26	45	6	4	100	539	45
	50–64 år	26	25	36	7	6	100	469	51
	65+ år	34	21	34	7	4	100	582	55
<i>Utbildning<sup>1</sup></i>	Låg	26	19	44	6	5	100	216	45
	Medellåg	23	19	45	8	5	100	556	42
	Medelhög	30	26	34	5	5	100	381	56
	Hög	25	27	35	8	5	100	620	52
<i>Boende-område</i>	Ren landsbygd	25	24	41	6	4	100	216	49
	Mindre tätort	22	22	44	6	6	100	343	44
	Stad/större tätort	25	24	39	8	4	100	870	49
	Sthlm/Gbg/Malmö	30	22	37	6	5	100	347	52
<i>Ideologisk orientering<sup>2</sup></i>	Klart till vänster	31	25	35	6	3	100	218	56
	Något till vänster	26	29	36	6	3	100	426	55
	Varken till vä eller hö	22	19	50	5	4	100	465	41
	Något till höger	26	25	36	7	6	100	469	51
	Klart till höger	24	19	37	10	10	100	221	43
<i>Politiskt intresse<sup>3</sup></i>	Mycket intresserad	35	26	23	9	7	100	305	61
	Ganska intresserad	30	25	35	6	4	100	852	55
	Inte intresserad	15	20	55	6	4	100	650	35

**Kommentar:** Frågan lyder: 'Vilken är din åsikt om följande förslag?'. Frågan ingick i edition 3. <sup>1</sup>Låg = grundskola eller motsvarande, Medellåg = gymnasium eller motsvarande, Medelhög = eftergymnasial utbildning ej högskola/universitet eller högskola/universitet kortare än 3 år, Hög = högskola/universitet minst 3 år. <sup>2</sup>Frågan lyder: 'Man talar ibland om att politiska åsikter kan placeras in på en vänster–högerskala. Var någonstans skulle du placera dig själv på en sådan skala?'. <sup>3</sup>Inte intresserad avser dem som svarat 'inte särskilt' eller 'inte alls intresserad' av politik. Procentbasen utgörs av de som besvarat respektive delfråga.

**Källa:** Den nationella SOM-undersökningen 2025.



**Tabell 41 Åsikt om politiskt förslag: Införa möjligheter att rösta via internet i allmänna val, 2025 (procent)**

		Mycket bra förslag	Ganska bra förslag	Varken bra eller dåligt förslag	Ganska dåligt förslag	Mycket dåligt förslag	Summa	Antal	Andel "Bra förslag"
	<i>Samtliga</i>	22	26	19	16	17	100	1 741	48
<i>Kön</i>	Kvinna	23	28	20	15	14	100	906	51
	Man	22	24	18	16	20	100	825	46
<i>Ålder</i>	16–29 år	18	26	20	15	21	100	226	44
	30–49 år	29	26	15	16	14	100	491	55
	50–64 år	27	28	17	15	13	100	456	55
	65+ år	15	25	23	16	21	100	568	40
<i>Utbildning<sup>1</sup></i>	Låg	18	25	18	15	24	100	221	43
	Medellåg	25	27	21	14	13	100	474	52
	Medelhög	21	27	18	15	19	100	378	48
	Hög	21	25	20	18	16	100	569	46
<i>Boende-område</i>	Ren landsbygd	18	28	19	12	23	100	217	46
	Mindre tätort	27	22	23	12	16	100	318	49
	Stad/större tätort	22	26	20	15	17	100	828	48
	Sthlm/Gbg/Malmö	22	26	15	22	15	100	305	48
<i>Ideologisk orientering<sup>2</sup></i>	Till vänster (0–3)	18	24	21	18	19	100	464	42
	Varken till vä eller hö (4–6)	23	27	19	16	15	100	625	50
	Till höger (7–10)	25	26	17	14	18	100	465	51
<i>Politiskt intresse<sup>3</sup></i>	Mycket intresserad	22	22	17	17	22	100	315	44
	Ganska intresserad	20	25	20	19	16	100	744	45
	Inte intresserad	25	30	19	12	14	100	677	55

**Kommentar:** Frågan lyder: 'Vilken är din åsikt om följande förslag?'. Frågan ingick i edition 9. <sup>1</sup>Låg = grundskola eller motsvarande, Medellåg = gymnasium eller motsvarande, Medelhög = eftergymnasial utbildning ej högskola/universitet eller högskola/universitet kortare än 3 år, Hög = högskola/universitet minst 3 år. <sup>2</sup>Frågan lyder: 'I politiken talar man ibland om vänster och höger. Var skulle du placera partierna på en skala mellan 0 och 10 där 0 står för långt till vänster och 10 står för långt till höger?' följt av 'Och var skulle du placera dig själv på samma skala?' Därefter följer en elvgradig skala från 0–10 där 0 motsvarar 'Långt till vänster' och 10 'Långt till höger'. <sup>3</sup>Inte intresserad avser dem som svarat 'inte särskilt' eller 'inte alls intresserad' av politik. Procentbasen utgörs av de som besvarat respektive delfråga.

**Källa:** Den nationella SOM-undersökningen 2025.



**Tabell 42 Åsikt om politiskt förslag: Införa fyra dagars arbetsvecka, 2025 (procent)**

		Mycket bra förslag	Ganska bra förslag	Varken bra eller dåligt förslag	Ganska dåligt förslag	Mycket dåligt förslag	Summa	Antal	Andel "Bra förslag"
	<i>Samtliga</i>	25	19	24	17	15	100	1 768	44
<i>Kön</i>	Kvinna	30	20	27	14	9	100	894	50
	Man	21	17	22	19	21	100	870	38
<i>Ålder</i>	16–29 år	34	22	19	13	12	100	226	56
	30–49 år	37	22	20	12	9	100	475	59
	50–64 år	28	21	20	16	15	100	478	49
	65+ år	10	14	33	22	21	100	589	24
<i>Utbildning<sup>1</sup></i>	Låg	16	15	29	23	17	100	210	31
	Medellåg	27	19	24	15	15	100	477	46
	Medelhög	26	17	28	15	14	100	389	43
	Hög	26	22	21	16	15	100	617	48
<i>Boende-område</i>	Ren landsbygd	23	18	25	17	17	100	218	41
	Mindre tätort	25	17	25	21	12	100	316	42
	Stad/större tätort	24	20	25	15	16	100	833	44
	Sthlm/Gbg/Malmö	29	19	21	16	15	100	344	48
<i>Ideologisk orientering<sup>2</sup></i>	Klart till vänster	44	23	20	9	4	100	219	67
	Något till vänster	24	26	30	13	7	100	400	50
	Varken till vä eller hö	29	17	28	16	10	100	495	46
	Något till höger	16	17	20	24	23	100	423	33
	Klart till höger	18	9	18	18	37	100	207	27
<i>Politiskt intresse<sup>3</sup></i>	Mycket intresserad	25	18	15	15	27	100	312	43
	Ganska intresserad	20	21	27	18	14	100	798	41
	Inte intresserad	33	17	25	15	10	100	643	50

**Kommentar:** Frågan lyder: 'Vilken är din åsikt om följande förslag?'. Frågan ingick i edition 4. <sup>1</sup>Låg = grundskola eller motsvarande, Medellåg = gymnasium eller motsvarande, Medelhög = eftergymnasial utbildning ej högskola/universitet eller högskola/universitet kortare än 3 år, Hög = högskola/universitet minst 3 år. <sup>2</sup>Frågan lyder: 'Man talar ibland om att politiska åsikter kan placeras in på en vänster–högerskala. Var någonstans skulle du placera dig själv på en sådan skala?'. <sup>3</sup>Inte intresserad avser dem som svarat 'inte särskilt' eller 'inte alls intresserad' av politik. Procentbasen utgörs av de som besvarat respektive delfråga.

**Källa:** Den nationella SOM-undersökningen 2025.



**Tabell 43 Åsikt om politiskt förslag: Återförstatliga apoteken, 2025 (procent)**

		Mycket bra förslag	Ganska bra förslag	Varken bra eller dåligt förslag	Ganska dåligt förslag	Mycket dåligt förslag	Summa	Antal	Andel "Bra förslag"
<i>Samtliga</i>		24	19	32	17	8	100	1 740	43
<i>Kön</i>	Kvinna	25	19	35	15	6	100	883	44
	Man	22	19	29	20	10	100	850	41
<i>Ålder</i>	16–29 år	13	20	46	16	5	100	238	33
	30–49 år	19	20	31	21	9	100	497	39
	50–64 år	23	20	29	17	11	100	441	43
	65+ år	33	17	29	14	7	100	564	50
<i>Utbildning<sup>1</sup></i>	Låg	36	15	34	10	5	100	218	51
	Medellåg	21	22	31	17	9	100	501	43
	Medelhög	21	17	33	19	10	100	346	38
	Hög	24	19	30	19	8	100	611	43
<i>Boende-område</i>	Ren landsbygd	26	21	31	14	8	100	226	47
	Mindre tätort	25	18	32	17	8	100	323	43
	Stad/större tätort	22	18	33	19	8	100	816	40
	Sthlm/Gbg/Malmö	29	19	28	15	9	100	312	48
<i>Ideologisk orientering<sup>2</sup></i>	Klart till vänster	47	21	24	6	2	100	236	68
	Något till vänster	25	24	33	14	4	100	405	49
	Varken till vä eller hö	22	20	34	17	7	100	460	42
	Något till höger	12	13	37	28	10	100	395	25
	Klart till höger	19	16	26	15	24	100	222	35
<i>Politiskt intresse<sup>3</sup></i>	Mycket intresserad	30	15	23	16	16	100	314	45
	Ganska intresserad	25	20	30	18	7	100	794	45
	Inte intresserad	19	19	39	17	6	100	619	38

**Kommentar:** Frågan lyder: 'Vilken är din åsikt om följande förslag?'. Frågan ingick i edition 8. <sup>1</sup>Låg = grundskola eller motsvarande, Medellåg = gymnasium eller motsvarande, Medelhög = eftergymnasial utbildning ej högskola/universitet eller högskola/universitet kortare än 3 år, Hög = högskola/universitet minst 3 år. <sup>2</sup>Frågan lyder: 'Man talar ibland om att politiska åsikter kan placeras in på en vänster–högerskala. Var någonstans skulle du placera dig själv på en sådan skala?'. <sup>3</sup>Inte intresserad avser dem som svarat 'inte särskilt' eller 'inte alls intresserad' av politik. Procentbasen utgörs av de som besvarat respektive delfråga.

**Källa:** Den nationella SOM-undersökningen 2025.



**Tabell 44 Åsikt om politiskt förslag: Satsa på ett mångkulturellt samhälle, 2025 (procent)**

		Mycket bra förslag	Ganska bra förslag	Varken bra eller dåligt förslag	Ganska dåligt förslag	Mycket dåligt förslag	Summa	Antal	Andel "Bra förslag"
	<i>Samtliga</i>	15	27	32	15	11	100	1 775	42
<i>Kön</i>	Kvinna	20	27	34	12	7	100	914	47
	Man	10	26	31	17	16	100	855	36
<i>Ålder</i>	16–29 år	23	28	23	15	11	100	207	51
	30–49 år	22	28	28	12	10	100	493	50
	50–64 år	11	26	34	15	14	100	460	37
	65+ år	10	26	38	16	10	100	615	36
<i>Utbildning<sup>1</sup></i>	Låg	5	25	37	19	14	100	237	30
	Medellåg	10	22	37	17	14	100	528	32
	Medelhög	16	26	33	14	11	100	352	42
	Hög	23	33	26	11	7	100	594	56
<i>Boende-område</i>	Ren landsbygd	10	19	40	17	14	100	258	29
	Mindre tätort	11	23	34	17	15	100	327	34
	Stad/större tätort	16	29	32	13	10	100	832	45
	Sthlm/Gbg/Malmö	24	29	24	14	9	100	302	53
<i>Ideologisk orientering<sup>2</sup></i>	Klart till vänster	46	30	18	5	1	100	225	76
	Något till vänster	20	40	30	8	2	100	428	60
	Varken till vä eller hö	12	28	40	13	7	100	482	40
	Något till höger	4	21	37	22	16	100	413	25
	Klart till höger	1	8	27	24	40	100	213	9
<i>Politiskt intresse<sup>3</sup></i>	Mycket intresserad	23	25	23	14	15	100	322	48
	Ganska intresserad	15	29	30	15	11	100	835	44
	Inte intresserad	11	25	39	15	10	100	612	36

**Kommentar:** Frågan lyder: 'Vilken är din åsikt om följande förslag?'. Frågan ingick i edition 5. <sup>1</sup>Låg = grundskola eller motsvarande, Medellåg = gymnasium eller motsvarande, Medelhög = eftergymnasial utbildning ej högskola/universitet eller högskola/universitet kortare än 3 år, Hög = högskola/universitet minst 3 år. <sup>2</sup>Frågan lyder: 'Man talar ibland om att politiska åsikter kan placeras in på en vänster–högerskala. Var någonstans skulle du placera dig själv på en sådan skala?'. <sup>3</sup>Inte intresserad avser dem som svarat 'inte särskilt' eller 'inte alls intresserad' av politik. Procentbasen utgörs av de som besvarat respektive delfråga.

**Källa:** Den nationella SOM-undersökningen 2025.



**Tabell 45 Åsikt om politiskt förslag: Öka incitamenten för återvandring, 2025 (procent)**

		Mycket bra förslag	Ganska bra förslag	Varken bra eller dåligt förslag	Ganska dåligt förslag	Mycket dåligt förslag	Summa	Antal	Andel "Bra förslag"
<i>Samtliga</i>		17	25	37	13	8	100	1 753	42
<i>Kön</i>	Kvinna	14	24	41	13	8	100	898	38
	Man	21	25	34	12	8	100	850	46
<i>Ålder</i>	16–29 år	16	18	42	13	11	100	205	34
	30–49 år	15	21	37	18	9	100	485	36
	50–64 år	22	28	34	10	6	100	456	50
	65+ år	16	27	38	11	8	100	607	43
<i>Utbildning<sup>1</sup></i>	Låg	20	29	36	7	8	100	232	49
	Medellåg	20	25	39	11	5	100	523	45
	Medelhög	15	27	38	13	7	100	347	42
	Hög	15	21	35	17	12	100	588	36
<i>Boende-område</i>	Ren landsbygd	18	23	39	11	9	100	254	41
	Mindre tätort	21	24	37	10	8	100	320	45
	Stad/större tätort	17	27	36	12	8	100	822	44
	Sthlm/Gbg/Malmö	14	21	34	21	10	100	305	35
<i>Ideologisk orientering<sup>2</sup></i>	Klart till vänster	5	13	31	23	28	100	221	18
	Något till vänster	8	21	45	19	7	100	428	29
	Varken till vä eller hö	15	25	44	9	7	100	474	40
	Något till höger	21	36	32	8	3	100	410	57
	Klart till höger	45	24	21	6	4	100	208	69
<i>Politiskt intresse<sup>3</sup></i>	Mycket intresserad	22	18	24	18	18	100	324	40
	Ganska intresserad	16	27	37	13	7	100	821	43
	Inte intresserad	16	25	43	10	6	100	602	41

**Kommentar:** Frågan lyder: 'Vilken är din åsikt om följande förslag?'. Frågan ingick i edition 5. <sup>1</sup>Låg = grundskola eller motsvarande, Medellåg = gymnasium eller motsvarande, Medelhög = eftergymnasial utbildning ej högskola/universitet eller högskola/universitet kortare än 3 år, Hög = högskola/universitet minst 3 år. <sup>2</sup>Frågan lyder: 'Man talar ibland om att politiska åsikter kan placeras in på en vänster-högerskala. Var någonstans skulle du placera dig själv på en sådan skala?'. <sup>3</sup>Inte intresserad avser dem som svarat 'inte särskilt' eller 'inte alls intresserad' av politik. Procentbasen utgörs av de som besvarat respektive delfråga.

**Källa:** Den nationella SOM-undersökningen 2025.



**Tabell 46 Åsikt om politiskt förslag: EU bör ha en gemensam armé, 2025 (procent)**

		Mycket bra förslag	Ganska bra förslag	Varken bra eller dåligt förslag	Ganska dåligt förslag	Mycket dåligt förslag	Summa	Antal	Andel "Bra förslag"
	<i>Samtliga</i>	13	29	34	15	9	100	1 725	42
<i>Kön</i>	Kvinna	11	27	40	14	8	100	872	38
	Man	15	31	30	15	9	100	846	46
<i>Ålder</i>	16–29 år	10	24	42	17	7	100	241	34
	30–49 år	11	30	34	15	10	100	499	41
	50–64 år	16	28	34	13	9	100	437	44
	65+ år	15	30	33	14	8	100	548	45
<i>Utbildning<sup>1</sup></i>	Låg	18	28	38	8	8	100	206	46
	Medellåg	15	27	37	13	8	100	504	42
	Medelhög	13	31	32	15	9	100	336	44
	Hög	10	29	33	18	10	100	609	39
<i>Boende-område</i>	Ren landsbygd	10	28	40	13	9	100	223	38
	Mindre tätort	14	31	33	13	9	100	318	45
	Stad/större tätort	14	28	34	15	9	100	810	42
	Sthlm/Gbg/Malmö	15	25	34	18	8	100	307	40
<i>Ideologisk orientering<sup>2</sup></i>	Klart till vänster	10	23	40	19	8	100	236	33
	Något till vänster	12	32	35	14	7	100	398	44
	Varken till vä eller hö	13	28	38	13	8	100	460	41
	Något till höger	13	34	30	14	9	100	393	47
	Klart till höger	19	24	26	17	14	100	217	43
<i>Politiskt intresse<sup>3</sup></i>	Mycket intresserad	13	26	27	20	14	100	313	39
	Ganska intresserad	14	29	32	16	9	100	781	43
	Inte intresserad	13	30	41	10	6	100	620	43

**Kommentar:** Frågan lyder: 'Vilken är din åsikt om följande förslag?'. Frågan ingick i edition 8. <sup>1</sup>Låg = grundskola eller motsvarande, Medellåg = gymnasium eller motsvarande, Medelhög = eftergymnasial utbildning ej högskola/universitet eller högskola/universitet kortare än 3 år, Hög = högskola/universitet minst 3 år. <sup>2</sup>Frågan lyder: 'Man talar ibland om att politiska åsikter kan placeras in på en vänster–högerskala. Var någonstans skulle du placera dig själv på en sådan skala?'. <sup>3</sup>Inte intresserad avser dem som svarat 'inte särskilt' eller 'inte alls intresserad' av politik. Procentbasen utgörs av de som besvarat respektive delfråga.

**Källa:** Den nationella SOM-undersökningen 2025.



**Tabell 47 Åsikt om politiskt förslag: Avskaffa icke-medborgares möjligheter att rösta i kommunalval, 2025 (procent)**

		Mycket bra förslag	Ganska bra förslag	Varken bra eller dåligt förslag	Ganska dåligt förslag	Mycket dåligt förslag	Summa	Antal	Andel "Bra förslag"
	<i>Samtliga</i>	24	17	25	15	19	100	1 734	41
<i>Kön</i>	Kvinna	20	15	30	16	19	100	903	35
	Man	29	19	18	14	20	100	821	48
<i>Ålder</i>	16–29 år	19	16	29	16	20	100	225	35
	30–49 år	22	16	28	15	19	100	490	38
	50–64 år	29	16	23	14	18	100	455	45
	65+ år	25	19	20	16	20	100	564	44
<i>Utbildning<sup>1</sup></i>	Låg	27	18	26	9	20	100	219	45
	Medellåg	26	20	26	12	16	100	473	46
	Medelhög	27	15	22	15	21	100	375	42
	Hög	20	15	24	19	22	100	571	35
<i>Boende-område</i>	Ren landsbygd	25	14	30	10	21	100	213	39
	Mindre tätort	22	18	25	16	19	100	317	40
	Stad/större tätort	26	17	24	15	18	100	832	43
	Sthlm/Gbg/Malmö	23	17	20	17	23	100	303	40
<i>Ideologisk orientering<sup>2</sup></i>	Till vänster (0–3)	9	12	25	23	31	100	459	21
	Varken till vä eller hö (4–6)	21	20	29	15	15	100	627	41
	Till höger (7–10)	44	18	16	7	15	100	462	62
<i>Politiskt intresse<sup>3</sup></i>	Mycket intresserad	30	14	12	15	29	100	313	44
	Ganska intresserad	25	19	22	16	18	100	743	44
	Inte intresserad	21	16	33	14	16	100	673	37

**Kommentar:** Frågan lyder: 'Vilken är din åsikt om följande förslag?'. Frågan ingick i edition 9. <sup>1</sup>Låg = grundskola eller motsvarande, Medellåg = gymnasium eller motsvarande, Medelhög = eftergymnasial utbildning ej högskola/universitet eller högskola/universitet kortare än 3 år, Hög = högskola/universitet minst 3 år. <sup>2</sup>Frågan lyder: 'I politiken talar man ibland om vänster och höger. Var skulle du placera partierna på en skala mellan 0 och 10 där 0 står för långt till vänster och 10 står för långt till höger?' följt av 'Och var skulle du placera dig själv på samma skala?' Därefter följer en elvgradig skala från 0–10 där 0 motsvarar 'Långt till vänster' och 10 'Långt till höger'. <sup>3</sup>Inte intresserad avser dem som svarat 'inte särskilt' eller 'inte alls intresserad' av politik. Procentbasen utgörs av de som besvarat respektive delfråga.

**Källa:** Den nationella SOM-undersökningen 2025.



**Tabell 48 Åsikt om politiskt förslag: Avskaffa rösträtten för personer som dömts till långa fängelsestraff, 2025 (procent)**

		Mycket bra förslag	Ganska bra förslag	Varken bra eller dåligt förslag	Ganska dåligt förslag	Mycket dåligt förslag	Summa	Antal	Andel "Bra förslag"
	<i>Samtliga</i>	24	17	24	18	17	100	1 740	41
<i>Kön</i>	Kvinna	22	16	27	18	17	100	907	38
	Man	27	18	20	18	17	100	824	45
<i>Ålder</i>	16–29 år	20	17	22	22	19	100	224	37
	30–49 år	22	19	23	16	20	100	488	41
	50–64 år	24	17	24	16	19	100	456	41
	65+ år	27	16	25	19	13	100	572	43
<i>Utbildning<sup>1</sup></i>	Låg	33	17	27	11	12	100	226	50
	Medellåg	29	18	25	14	14	100	471	47
	Medelhög	24	15	23	19	19	100	378	39
	Hög	15	17	22	24	22	100	572	32
<i>Boende-område</i>	Ren landsbygd	24	15	27	14	20	100	218	39
	Mindre tätort	30	15	25	16	14	100	319	45
	Stad/större tätort	23	18	25	18	16	100	832	41
	Sthlm/Gbg/Malmö	19	18	18	24	21	100	301	37
<i>Ideologisk orientering<sup>2</sup></i>	Till vänster (0–3)	12	11	21	25	31	100	458	23
	Varken till vä eller hö (4–6)	22	21	27	17	13	100	633	43
	Till höger (7–10)	37	18	20	14	11	100	468	55
<i>Politiskt intresse<sup>3</sup></i>	Mycket intresserad	23	12	15	21	29	100	315	35
	Ganska intresserad	23	17	24	20	16	100	744	40
	Inte intresserad	26	20	28	14	12	100	676	46

**Kommentar:** Frågan lyder: 'Vilken är din åsikt om följande förslag?'. Frågan ingick i edition 9. <sup>1</sup>Låg = grundskola eller motsvarande, Medellåg = gymnasium eller motsvarande, Medelhög = eftergymnasial utbildning ej högskola/universitet eller högskola/universitet kortare än 3 år, Hög = högskola/universitet minst 3 år. <sup>2</sup>Frågan lyder: 'I politiken talar man ibland om vänster och höger. Var skulle du placera partierna på en skala mellan 0 och 10 där 0 står för långt till vänster och 10 står för långt till höger?' följt av 'Och var skulle du placera dig själv på samma skala?' Därefter följer en elvgradig skala från 0–10 där 0 motsvarar 'Långt till vänster' och 10 'Långt till höger'. <sup>3</sup>Inte intresserad avser dem som svarat 'inte särskilt' eller 'inte alls intresserad' av politik. Procentbasen utgörs av de som besvarat respektive delfråga.

**Källa:** Den nationella SOM-undersökningen 2025.



**Tabell 49 Åsikt om politiskt förslag: Alltid överlåta beslut i viktiga frågor till experter, 2025 (procent)**

		Mycket bra förslag	Ganska bra förslag	Varken bra eller dåligt förslag	Ganska dåligt förslag	Mycket dåligt förslag	Summa	Antal	Andel "Bra förslag"
	<i>Samtliga</i>	14	27	29	17	13	100	1 731	41
<i>Kön</i>	Kvinna	14	29	29	16	12	100	903	43
	Man	14	25	28	19	14	100	819	39
<i>Ålder</i>	16–29 år	14	26	32	20	8	100	224	40
	30–49 år	15	31	30	14	10	100	482	46
	50–64 år	14	23	31	19	13	100	453	37
	65+ år	13	28	25	17	17	100	572	41
<i>Utbildning<sup>1</sup></i>	Låg	15	30	28	15	12	100	225	45
	Medellåg	15	24	34	18	9	100	473	39
	Medelhög	15	26	30	15	14	100	377	41
	Hög	12	28	23	20	17	100	565	40
<i>Boende-område</i>	Ren landsbygd	8	29	30	19	14	100	215	37
	Mindre tätort	17	27	27	15	14	100	317	44
	Stad/större tätort	15	25	30	18	12	100	829	40
	Sthlm/Gbg/Malmö	14	29	25	18	14	100	302	43
<i>Ideologisk orientering<sup>2</sup></i>	Till vänster (0–3)	12	29	25	18	16	100	460	41
	Varken till vä eller hö (4–6)	14	26	31	17	12	100	628	40
	Till höger (7–10)	15	27	26	19	13	100	466	42
<i>Politiskt intresse<sup>3</sup></i>	Mycket intresserad	15	18	23	18	26	100	316	33
	Ganska intresserad	13	30	26	21	10	100	740	43
	Inte intresserad	16	28	34	13	9	100	670	44

**Kommentar:** Frågan lyder: 'Vilken är din åsikt om följande förslag?'. Frågan ingick i edition 9. <sup>1</sup>Låg = grundskola eller motsvarande, Medellåg = gymnasium eller motsvarande, Medelhög = eftergymnasial utbildning ej högskola/universitet eller högskola/universitet kortare än 3 år, Hög = högskola/universitet minst 3 år. <sup>2</sup>Frågan lyder: 'I politiken talar man ibland om vänster och höger. Var skulle du placera partierna på en skala mellan 0 och 10 där 0 står för långt till vänster och 10 står för långt till höger?' följt av 'Och var skulle du placera dig själv på samma skala?' Därefter följer en elvgradig skala från 0–10 där 0 motsvarar 'Långt till vänster' och 10 'Långt till höger'. <sup>3</sup>Inte intresserad avser dem som svarat 'inte särskilt' eller 'inte alls intresserad' av politik. Procentbasen utgörs av de som besvarat respektive delfråga.

**Källa:** Den nationella SOM-undersökningen 2025.



**Tabell 50** Åsikt om politiskt förslag: *Kommuners vetorätt mot vindkraft bör begränsas, 2025 (procent)*

		Mycket bra förslag	Ganska bra förslag	Varken bra eller dåligt förslag	Ganska dåligt förslag	Mycket dåligt förslag	Summa	Antal	Andel "Bra förslag"
<i>Samtliga</i>		12	28	36	14	10	100	1 772	40
<i>Kön</i>	Kvinna	10	27	42	15	6	100	914	37
	Man	13	31	30	12	14	100	853	44
<i>Ålder</i>	16–29 år	8	25	49	12	6	100	207	33
	30–49 år	10	27	40	14	9	100	483	37
	50–64 år	11	31	32	13	13	100	458	42
	65+ år	14	30	31	15	10	100	624	44
<i>Utbildning<sup>1</sup></i>	Låg	13	25	39	12	11	100	235	38
	Medellåg	10	24	42	13	11	100	528	34
	Medelhög	10	30	35	15	10	100	357	40
	Hög	13	34	31	14	8	100	590	47
<i>Boende-område</i>	Ren landsbygd	9	26	30	16	19	100	256	35
	Mindre tätort	11	27	39	12	11	100	326	38
	Stad/större tätort	12	29	37	14	8	100	831	41
	Sthlm/Gbg/Malmö	13	31	35	14	7	100	304	44
<i>Ideologisk orientering<sup>2</sup></i>	Klart till vänster	19	36	26	11	8	100	223	55
	Något till vänster	13	35	34	13	5	100	430	48
	Varken till vä eller hö	8	26	42	13	11	100	480	34
	Något till höger	10	28	37	15	10	100	416	38
	Klart till höger	11	18	34	17	20	100	210	29
<i>Politiskt intresse<sup>3</sup></i>	Mycket intresserad	20	32	21	12	15	100	325	52
	Ganska intresserad	11	31	34	14	10	100	831	42
	Inte intresserad	8	24	46	15	7	100	610	32

**Kommentar:** Frågan lyder: 'Vilken är din åsikt om följande förslag?'. Frågan ingick i edition 5. <sup>1</sup>Låg = grundskola eller motsvarande, Medellåg = gymnasium eller motsvarande, Medelhög = eftergymnasial utbildning ej högskola/universitet eller högskola/universitet kortare än 3 år, Hög = högskola/universitet minst 3 år. <sup>2</sup>Frågan lyder: 'Man talar ibland om att politiska åsikter kan placeras in på en vänster-högerskala. Var någonstans skulle du placera dig själv på en sådan skala?'. <sup>3</sup>Inte intresserad avser dem som svarat 'inte särskilt' eller 'inte alls intresserad' av politik. Procentbasen utgörs av de som besvarat respektive delfråga.

**Källa:** Den nationella SOM-undersökningen 2025.



**Tabell 51 Åsikt om politiskt förslag: Höja arbetslöshetsersättningen (a-kassan), 2025 (procent)**

		Mycket bra förslag	Ganska bra förslag	Varken bra eller dåligt förslag	Ganska dåligt förslag	Mycket dåligt förslag	Summa	Antal	Andel "Bra förslag"
	<i>Samtliga</i>	14	25	36	17	8	100	1 778	39
<i>Kön</i>	Kvinna	15	26	36	16	7	100	919	41
	Man	13	24	35	18	10	100	853	37
<i>Ålder</i>	16–29 år	14	19	37	21	9	100	214	33
	30–49 år	15	24	32	19	10	100	505	39
	50–64 år	15	28	31	18	8	100	456	43
	65+ år	13	26	41	14	6	100	603	39
<i>Utbildning<sup>1</sup></i>	Låg	16	24	38	12	10	100	199	40
	Medellåg	16	24	35	16	9	100	535	40
	Medelhög	13	27	32	20	8	100	361	40
	Hög	13	26	35	18	8	100	602	39
<i>Boende-område</i>	Ren landsbygd	9	27	40	16	8	100	227	36
	Mindre tätort	15	27	34	16	8	100	297	42
	Stad/större tätort	14	24	36	18	8	100	868	38
	Sthlm/Gbg/Malmö	18	25	31	17	9	100	314	43
<i>Ideologisk orientering<sup>2</sup></i>	Klart till vänster	42	35	18	4	1	100	213	77
	Något till vänster	14	36	36	12	2	100	395	50
	Varken till vä eller hö	14	27	41	12	6	100	479	41
	Något till höger	6	16	38	29	11	100	438	22
	Klart till höger	6	12	31	26	25	100	232	18
<i>Politiskt intresse<sup>3</sup></i>	Mycket intresserad	25	22	29	13	11	100	288	47
	Ganska intresserad	12	27	35	18	8	100	830	39
	Inte intresserad	13	24	37	18	8	100	650	37

**Kommentar:** Frågan lyder: 'Vilken är din åsikt om följande förslag?'. Frågan ingick i edition 7. <sup>1</sup>Låg = grundskola eller motsvarande, Medellåg = gymnasium eller motsvarande, Medelhög = eftergymnasial utbildning ej högskola/universitet eller högskola/universitet kortare än 3 år, Hög = högskola/universitet minst 3 år. <sup>2</sup>Frågan lyder: 'Man talar ibland om att politiska åsikter kan placeras in på en vänster-högerskala. Var någonstans skulle du placera dig själv på en sådan skala?'. <sup>3</sup>Inte intresserad avser dem som svarat 'inte särskilt' eller 'inte alls intresserad' av politik. Procentbasen utgörs av de som besvarat respektive delfråga.

**Källa:** Den nationella SOM-undersökningen 2025.



**Tabell 52 Åsikt om politiskt förslag: *Minska de sociala bidragen, 2025* (procent)**

		Mycket bra förslag	Ganska bra förslag	Varken bra eller dåligt förslag	Ganska dåligt förslag	Mycket dåligt förslag	Summa	Antal	Andel "Bra förslag"
	<i>Samtliga</i>	15	24	30	21	10	100	1 690	39
<i>Kön</i>	Kvinna	14	22	31	23	10	100	875	36
	Man	17	26	29	18	10	100	805	43
<i>Ålder</i>	16–29 år	11	19	27	29	14	100	217	30
	30–49 år	14	22	27	23	14	100	460	36
	50–64 år	18	24	30	18	10	100	446	42
	65+ år	16	27	33	18	6	100	567	43
<i>Utbildning<sup>1</sup></i>	Låg	19	26	33	15	7	100	216	45
	Medellåg	18	25	33	16	8	100	475	43
	Medelhög	15	23	30	21	11	100	369	38
	Hög	11	24	27	26	12	100	560	35
<i>Boende-område</i>	Ren landsbygd	13	27	27	21	12	100	215	40
	Mindre tätort	15	19	37	21	8	100	313	34
	Stad/större tätort	16	26	30	19	9	100	823	42
	Sthlm/Gbg/Malmö	16	21	25	25	13	100	290	37
<i>Ideologisk orientering<sup>2</sup></i>	Till vänster (0–3)	3	11	27	35	24	100	458	14
	Varken till vä eller hö (4–6)	11	24	39	20	6	100	621	35
	Till höger (7–10)	32	38	20	8	2	100	464	70
<i>Politiskt intresse<sup>3</sup></i>	Mycket intresserad	18	22	23	19	18	100	311	40
	Ganska intresserad	15	26	30	21	8	100	727	41
	Inte intresserad	14	23	34	20	9	100	644	37

**Kommentar:** Frågan lyder: 'Vilken är din åsikt om följande förslag?'. Frågan ingick i edition 9. <sup>1</sup>Låg = grundskola eller motsvarande, Medellåg = gymnasium eller motsvarande, Medelhög = eftergymnasial utbildning ej högskola/universitet eller högskola/universitet kortare än 3 år, Hög = högskola/universitet minst 3 år. <sup>2</sup>Frågan lyder: 'I politiken talar man ibland om vänster och höger. Var skulle du placera partierna på en skala mellan 0 och 10 där 0 står för långt till vänster och 10 står för långt till höger?' följt av 'Och var skulle du placera dig själv på samma skala?' Därefter följer en elvgradig skala från 0–10 där 0 motsvarar 'Långt till vänster' och 10 'Långt till höger'. <sup>3</sup>Inte intresserad avser dem som svarat 'inte särskilt' eller 'inte alls intresserad' av politik. Procentbasen utgörs av de som besvarat respektive delfråga.

**Källa:** Den nationella SOM-undersökningen 2025.



**Tabell 53 Åsikt om politiskt förslag: Begränsa det fria skolvalet, 2025 (procent)**

		Mycket bra förslag	Ganska bra förslag	Varken bra eller dåligt förslag	Ganska dåligt förslag	Mycket dåligt förslag	Summa	Antal	Andel "Bra förslag"
	<i>Samtliga</i>	15	23	31	19	12	100	1 794	38
<i>Kön</i>	Kvinna	16	24	31	18	11	100	928	40
	Man	15	21	31	20	13	100	860	36
<i>Ålder</i>	16–29 år	9	14	27	24	26	100	215	23
	30–49 år	11	20	33	23	13	100	504	31
	50–64 år	17	24	33	17	9	100	476	41
	65+ år	21	26	29	15	9	100	599	47
<i>Utbildning<sup>1</sup></i>	Låg	16	17	36	16	15	100	229	33
	Medellåg	11	22	35	18	14	100	484	33
	Medelhög	17	25	28	18	12	100	359	42
	Hög	17	24	28	21	10	100	657	41
<i>Boende-område</i>	Ren landsbygd	15	19	36	17	13	100	258	34
	Mindre tätort	14	20	34	22	10	100	348	34
	Stad/större tätort	16	23	30	19	12	100	825	39
	Sthlm/Gbg/Malmö	15	27	26	16	16	100	309	42
<i>Ideologisk orientering<sup>2</sup></i>	Klart till vänster	33	26	22	10	9	100	199	59
	Något till vänster	20	28	27	17	8	100	413	48
	Varken till vä eller hö	12	21	37	18	12	100	493	33
	Något till höger	10	21	32	25	12	100	401	31
	Klart till höger	9	15	32	21	23	100	255	24
<i>Politiskt intresse<sup>3</sup></i>	Mycket intresserad	21	22	22	20	15	100	324	43
	Ganska intresserad	17	25	30	18	10	100	815	42
	Inte intresserad	11	19	36	20	14	100	635	30

**Kommentar:** Frågan lyder: 'Vilken är din åsikt om följande förslag?'. Frågan ingick i edition 2. <sup>1</sup>Låg = grundskola eller motsvarande, Medellåg = gymnasium eller motsvarande, Medelhög = eftergymnasial utbildning ej högskola/universitet eller högskola/universitet kortare än 3 år, Hög = högskola/universitet minst 3 år. <sup>2</sup>Frågan lyder: 'Man talar ibland om att politiska åsikter kan placeras in på en vänster-högerskala. Var någonstans skulle du placera dig själv på en sådan skala?'. <sup>3</sup>Inte intresserad avser dem som svarat 'inte särskilt' eller 'inte alls intresserad' av politik. Procentbasen utgörs av de som besvarat respektive delfråga.

**Källa:** Den nationella SOM-undersökningen 2025.



**Tabell 54 Åsikt om politiskt förslag: Införa anmälningsplikt mot papperslösa för personal inom vård, skola och omsorg, 2025 (procent)**

		Mycket bra förslag	Ganska bra förslag	Varken bra eller dåligt förslag	Ganska dåligt förslag	Mycket dåligt förslag	Summa	Antal	Andel "Bra förslag"
	<i>Samtliga</i>	20	17	23	16	24	100	1 800	37
<i>Kön</i>	Kvinna	16	15	23	17	29	100	937	31
	Man	24	19	23	14	20	100	857	43
<i>Ålder</i>	16–29 år	18	13	27	14	28	100	216	31
	30–49 år	16	17	22	15	30	100	504	33
	50–64 år	22	17	24	14	23	100	479	39
	65+ år	21	19	22	18	20	100	601	40
<i>Utbildning<sup>1</sup></i>	Låg	30	19	22	13	16	100	232	49
	Medellåg	23	22	27	13	15	100	487	45
	Medelhög	23	17	23	15	22	100	358	40
	Hög	12	13	19	19	37	100	657	25
<i>Boende-område</i>	Ren landsbygd	19	16	22	19	24	100	257	35
	Mindre tätort	19	21	27	15	18	100	352	40
	Stad/större tätort	21	17	23	15	24	100	824	38
	Sthlm/Gbg/Malmö	18	14	18	15	35	100	316	32
<i>Ideologisk orientering<sup>2</sup></i>	Klart till vänster	7	5	11	23	54	100	200	12
	Något till vänster	8	12	22	19	39	100	416	20
	Varken till vä eller hö	19	18	29	14	20	100	499	37
	Något till höger	21	24	23	19	13	100	399	45
	Klart till höger	46	24	22	4	4	100	253	70
<i>Politiskt intresse<sup>3</sup></i>	Mycket intresserad	23	17	16	12	32	100	325	40
	Ganska intresserad	19	14	22	18	27	100	812	33
	Inte intresserad	18	21	29	14	18	100	644	39

**Kommentar:** Frågan lyder: 'Vilken är din åsikt om följande förslag?'. Frågan ingick i edition 2. <sup>1</sup>Låg = grundskola eller motsvarande, Medellåg = gymnasium eller motsvarande, Medelhög = eftergymnasial utbildning ej högskola/universitet eller högskola/universitet kortare än 3 år, Hög = högskola/universitet minst 3 år. <sup>2</sup>Frågan lyder: 'Man talar ibland om att politiska åsikter kan placeras in på en vänster-högerskala. Var någonstans skulle du placera dig själv på en sådan skala?'. <sup>3</sup>Inte intresserad avser dem som svarat 'inte särskilt' eller 'inte alls intresserad' av politik. Procentbasen utgörs av de som besvarat respektive delfråga.

**Källa:** Den nationella SOM-undersökningen 2025.



**Tabell 55 Åsikt om politiskt förslag: Återinföra förmögenhetsskatten, 2025 (procent)**

		Mycket bra förslag	Ganska bra förslag	Varken bra eller dåligt förslag	Ganska dåligt förslag	Mycket dåligt förslag	Summa	Antal	Andel "Bra förslag"
<i>Samtliga</i>		17	20	26	17	20	100	1 838	37
<i>Kön</i>	Kvinna	18	20	29	16	17	100	972	38
	Man	15	19	24	17	25	100	859	34
<i>Ålder</i>	16–29 år	17	21	36	14	12	100	233	38
	30–49 år	18	20	28	16	18	100	544	38
	50–64 år	17	21	26	15	21	100	472	38
	65+ år	15	18	23	19	25	100	589	33
<i>Utbildning<sup>1</sup></i>	Låg	20	17	28	17	18	100	218	37
	Medellåg	14	20	31	15	20	100	560	34
	Medelhög	17	22	24	14	23	100	385	39
	Hög	18	19	24	19	20	100	624	37
<i>Boende-område</i>	Ren landsbygd	15	19	21	22	23	100	218	34
	Mindre tätort	15	20	32	16	17	100	347	35
	Stad/större tätort	16	20	27	16	21	100	877	36
	Sthlm/Gbg/Malmö	20	20	21	17	22	100	349	40
<i>Ideologisk orientering<sup>2</sup></i>	Klart till vänster	48	27	16	4	5	100	217	75
	Något till vänster	24	32	28	10	6	100	430	56
	Varken till vä eller hö	12	21	35	19	13	100	466	33
	Något till höger	5	11	26	26	32	100	479	16
	Klart till höger	5	5	15	19	56	100	221	10
<i>Politiskt intresse<sup>3</sup></i>	Mycket intresserad	22	17	16	15	30	100	309	39
	Ganska intresserad	17	20	26	17	20	100	855	37
	Inte intresserad	14	20	33	17	16	100	658	34

**Kommentar:** Frågan lyder: 'Vilken är din åsikt om följande förslag?'. Frågan ingick i edition 3. <sup>1</sup>Låg = grundskola eller motsvarande, Medellåg = gymnasium eller motsvarande, Medelhög = eftergymnasial utbildning ej högskola/universitet eller högskola/universitet kortare än 3 år, Hög = högskola/universitet minst 3 år. <sup>2</sup>Frågan lyder: 'Man talar ibland om att politiska åsikter kan placeras in på en vänster-högerskala. Var någonstans skulle du placera dig själv på en sådan skala?'. <sup>3</sup>Inte intresserad avser dem som svarat 'inte särskilt' eller 'inte alls intresserad' av politik. Procentbasen utgörs av de som besvarat respektive delfråga.

**Källa:** Den nationella SOM-undersökningen 2025.



**Tabell 56 Åsikt om politiskt förslag: Genomföra fler kommunala folkomröstningar, 2025 (procent)**

		Mycket bra förslag	Ganska bra förslag	Varken bra eller dåligt förslag	Ganska dåligt förslag	Mycket dåligt förslag	Summa	Antal	Andel "Bra förslag"
	<i>Samtliga</i>	11	26	39	16	8	100	1 743	37
<i>Kön</i>	Kvinna	9	27	42	15	7	100	905	36
	Man	13	26	36	16	9	100	828	39
<i>Ålder</i>	16–29 år	11	34	42	9	4	100	226	45
	30–49 år	12	30	39	14	5	100	489	42
	50–64 år	12	25	37	16	10	100	459	37
	65+ år	9	22	38	20	11	100	569	31
<i>Utbildning<sup>1</sup></i>	Låg	14	21	41	12	12	100	222	35
	Medellåg	9	28	43	13	7	100	476	37
	Medelhög	12	25	40	16	7	100	379	37
	Hög	10	28	33	20	9	100	571	38
<i>Boende-område</i>	Ren landsbygd	9	25	39	19	8	100	218	34
	Mindre tätort	11	25	39	16	9	100	319	36
	Stad/större tätort	11	26	40	15	8	100	834	37
	Sthlm/Gbg/Malmö	13	28	36	15	8	100	302	41
<i>Ideologisk orientering<sup>2</sup></i>	Till vänster (0–3)	12	29	34	17	8	100	464	41
	Varken till vä eller hö (4–6)	8	25	45	15	7	100	630	33
	Till höger (7–10)	14	26	35	16	9	100	463	40
<i>Politiskt intresse<sup>3</sup></i>	Mycket intresserad	20	28	27	18	7	100	318	48
	Ganska intresserad	10	28	36	17	9	100	747	38
	Inte intresserad	7	24	49	13	7	100	673	31

**Kommentar:** Frågan lyder: 'Vilken är din åsikt om följande förslag?'. Frågan ingick i edition 9. <sup>1</sup>Låg = grundskola eller motsvarande, Medellåg = gymnasium eller motsvarande, Medelhög = eftergymnasial utbildning ej högskola/universitet eller högskola/universitet kortare än 3 år, Hög = högskola/universitet minst 3 år. <sup>2</sup>Frågan lyder: 'I politiken talar man ibland om vänster och höger. Var skulle du placera partierna på en skala mellan 0 och 10 där 0 står för långt till vänster och 10 står för långt till höger?' följt av 'Och var skulle du placera dig själv på samma skala?' Därefter följer en elvgradig skala från 0–10 där 0 motsvarar 'Långt till vänster' och 10 'Långt till höger'. <sup>3</sup>Inte intresserad avser dem som svarat 'inte särskilt' eller 'inte alls intresserad' av politik. Procentbasen utgörs av de som besvarat respektive delfråga.

**Källa:** Den nationella SOM-undersökningen 2025.



**Tabell 57 Åsikt om politiskt förslag: Genomföra fler nationella folkomröstningar, 2025 (procent)**

		Mycket bra förslag	Ganska bra förslag	Varken bra eller dåligt förslag	Ganska dåligt förslag	Mycket dåligt förslag	Summa	Antal	Andel "Bra förslag"
	<i>Samtliga</i>	11	25	39	16	9	100	1 734	36
<i>Kön</i>	Kvinna	8	25	44	16	7	100	896	33
	Man	14	24	35	16	11	100	829	38
<i>Ålder</i>	16–29 år	14	30	43	9	4	100	225	44
	30–49 år	13	29	38	14	6	100	488	42
	50–64 år	12	24	38	18	8	100	455	36
	65+ år	8	20	40	19	13	100	566	28
<i>Utbildning<sup>1</sup></i>	Låg	13	20	40	14	13	100	222	33
	Medellåg	10	26	43	13	8	100	473	36
	Medelhög	12	25	41	16	6	100	378	37
	Hög	11	25	34	20	10	100	569	36
<i>Boende-område</i>	Ren landsbygd	11	21	42	17	9	100	218	32
	Mindre tätort	11	22	39	18	10	100	321	33
	Stad/större tätort	10	25	40	16	9	100	830	35
	Sthlm/Gbg/Malmö	16	28	35	14	7	100	296	44
<i>Ideologisk orientering<sup>2</sup></i>	Till vänster (0–3)	12	25	35	19	9	100	462	37
	Varken till vä eller hö (4–6)	8	23	45	15	9	100	624	31
	Till höger (7–10)	15	27	35	15	8	100	465	42
<i>Politiskt intresse<sup>3</sup></i>	Mycket intresserad	20	24	30	18	8	100	317	44
	Ganska intresserad	10	28	36	17	9	100	742	38
	Inte intresserad	8	21	48	14	9	100	670	29

**Kommentar:** Frågan lyder: 'Vilken är din åsikt om följande förslag?'. Frågan ingick i edition 9. <sup>1</sup>Låg = grundskola eller motsvarande, Medellåg = gymnasium eller motsvarande, Medelhög = eftergymnasial utbildning ej högskola/universitet eller högskola/universitet kortare än 3 år, Hög = högskola/universitet minst 3 år. <sup>2</sup>Frågan lyder: 'I politiken talar man ibland om vänster och höger. Var skulle du placera partierna på en skala mellan 0 och 10 där 0 står för långt till vänster och 10 står för långt till höger?' följt av 'Och var skulle du placera dig själv på samma skala?' Därefter följer en elvgradig skala från 0–10 där 0 motsvarar 'Långt till vänster' och 10 'Långt till höger'. <sup>3</sup>Inte intresserad avser dem som svarat 'inte särskilt' eller 'inte alls intresserad' av politik. Procentbasen utgörs av de som besvarat respektive delfråga.

**Källa:** Den nationella SOM-undersökningen 2025.



**Tabell 58 Åsikt om politiskt förslag: Höja koldioxidskatten på bensin, 2025 (procent)**

		Mycket bra förslag	Ganska bra förslag	Varken bra eller dåligt förslag	Ganska dåligt förslag	Mycket dåligt förslag	Summa	Antal	Andel "Bra förslag"
<i>Samtliga</i>		12	21	26	22	19	100	5 410	33
<i>Kön</i>	Kvinna	13	22	28	22	15	100	2 824	35
	Man	11	19	22	24	24	100	2 567	30
<i>Ålder</i>	16–29 år	12	21	29	19	19	100	657	33
	30–49 år	14	22	24	21	19	100	1 561	36
	50–64 år	12	19	22	25	22	100	1 413	31
	65+ år	11	20	28	23	18	100	1 779	31
<i>Utbildning<sup>1</sup></i>	Låg	8	14	27	25	26	100	647	22
	Medellåg	7	16	26	25	26	100	1 571	23
	Medelhög	10	19	27	24	20	100	1 103	29
	Hög	21	28	22	18	11	100	1 891	49
<i>Boende-område</i>	Ren landsbygd	7	14	23	26	30	100	710	21
	Mindre tätort	8	19	24	26	23	100	994	27
	Stad/större tätort	12	22	26	23	17	100	2 560	34
	Sthlm/Gbg/Malmö	21	26	25	16	12	100	978	47
<i>Ideologisk orientering<sup>2</sup></i>	Klart till vänster	33	32	19	9	7	100	634	65
	Något till vänster	18	30	26	18	8	100	1 237	48
	Varken till vä eller hö	9	17	30	23	21	100	1 443	26
	Något till höger	5	17	26	31	21	100	1 317	22
	Klart till höger	4	8	18	27	43	100	705	12
<i>Politiskt intresse<sup>3</sup></i>	Mycket intresserad	24	23	17	17	19	100	921	47
	Ganska intresserad	13	23	24	23	17	100	2 485	36
	Inte intresserad	6	16	31	25	22	100	1 960	22

**Kommentar:** Frågan lyder: 'Vilken är din åsikt om följande förslag?'. Frågan ingick i edition 2, 3 och 7. <sup>1</sup>Låg = grundskola eller motsvarande, Medellåg = gymnasium eller motsvarande, Medelhög = eftergymnasial utbildning ej högskola/universitet eller högskola/universitet kortare än 3 år, Hög = högskola/universitet minst 3 år. <sup>2</sup>Frågan lyder: 'Man talar ibland om att politiska åsikter kan placeras in på en vänster-högerskala. Var någonstans skulle du placera dig själv på en sådan skala?'. <sup>3</sup>Inte intresserad avser dem som svarat 'inte särskilt' eller 'inte alls intresserad' av politik. Procentbasen utgörs av de som besvarat respektive delfråga.

**Källa:** Den nationella SOM-undersökningen 2025.



**Tabell 59 Åsikt om politiskt förslag: Öka arbetskraftsinvandringen till Sverige, 2025 (procent)**

		Mycket bra förslag	Ganska bra förslag	Varken bra eller dåligt förslag	Ganska dåligt förslag	Mycket dåligt förslag	Summa	Antal	Andel "Bra förslag"
<i>Samtliga</i>		8	25	42	14	11	100	1 762	33
<i>Kön</i>	Kvinna	9	27	43	13	8	100	906	36
	Man	7	24	40	15	14	100	850	31
<i>Ålder</i>	16–29 år	12	19	47	14	8	100	211	31
	30–49 år	10	27	40	13	10	100	498	37
	50–64 år	7	24	40	16	13	100	449	31
	65+ år	5	27	44	13	11	100	604	32
<i>Utbildning<sup>1</sup></i>	Låg	4	15	43	16	22	100	194	19
	Medellåg	6	20	46	14	14	100	533	26
	Medelhög	6	27	40	15	12	100	360	33
	Hög	12	33	39	12	4	100	600	45
<i>Boende-område</i>	Ren landsbygd	6	24	44	12	14	100	227	30
	Mindre tätort	6	22	44	17	11	100	294	28
	Stad/större tätort	8	26	42	14	10	100	869	34
	Sthlm/Gbg/Malmö	11	29	41	11	8	100	306	40
<i>Ideologisk orientering<sup>2</sup></i>	Klart till vänster	17	34	33	9	7	100	209	51
	Något till vänster	11	33	43	11	2	100	396	44
	Varken till vä eller hö	5	22	49	13	11	100	470	27
	Något till höger	6	23	44	14	13	100	443	29
	Klart till höger	4	17	30	24	25	100	228	21
<i>Politiskt intresse<sup>3</sup></i>	Mycket intresserad	14	27	34	14	11	100	286	41
	Ganska intresserad	8	30	39	13	10	100	822	38
	Inte intresserad	6	19	50	14	11	100	644	25

**Kommentar:** Frågan lyder: 'Vilken är din åsikt om följande förslag?'. Frågan ingick i edition 7. <sup>1</sup>Låg = grundskola eller motsvarande, Medellåg = gymnasium eller motsvarande, Medelhög = eftergymnasial utbildning ej högskola/universitet eller högskola/universitet kortare än 3 år, Hög = högskola/universitet minst 3 år. <sup>2</sup>Frågan lyder: 'Man talar ibland om att politiska åsikter kan placeras in på en vänster-högerskala. Var någonstans skulle du placera dig själv på en sådan skala?'. <sup>3</sup>Inte intresserad avser dem som svarat 'inte särskilt' eller 'inte alls intresserad' av politik. Procentbasen utgörs av de som besvarat respektive delfråga.

**Källa:** Den nationella SOM-undersökningen 2025.



**Tabell 60 Åsikt om politiskt förslag: *Omprioritera resurser i klassrummet så att pojkars studieresultat förbättras, 2025 (procent)***

		Mycket bra förslag	Ganska bra förslag	Varken bra eller dåligt förslag	Ganska dåligt förslag	Mycket dåligt förslag	Summa	Antal	Andel "Bra förslag"
	<i>Samtliga</i>	9	23	44	14	10	100	1 694	32
<i>Kön</i>	Kvinna	10	22	41	15	12	100	881	32
	Man	9	25	45	13	8	100	803	34
<i>Ålder</i>	16–29 år	9	22	45	16	8	100	219	31
	30–49 år	10	27	40	13	10	100	458	37
	50–64 år	10	21	43	15	11	100	445	31
	65+ år	8	23	46	13	10	100	572	31
<i>Utbildning<sup>1</sup></i>	Låg	12	20	46	14	8	100	215	32
	Medellåg	8	27	45	11	9	100	473	35
	Medelhög	11	25	39	15	10	100	373	36
	Hög	7	21	44	16	12	100	564	28
<i>Boende-område</i>	Ren landsbygd	9	27	39	16	9	100	218	36
	Mindre tätort	9	25	43	13	10	100	311	34
	Stad/större tätort	9	22	45	14	10	100	823	31
	Sthlm/Gbg/Malmö	9	24	43	14	10	100	293	33
<i>Ideologisk orientering<sup>2</sup></i>	Till vänster (0–3)	10	23	41	15	11	100	461	33
	Varken till vä eller hö (4–6)	8	24	44	15	9	100	619	32
	Till höger (7–10)	9	21	47	13	10	100	465	30
<i>Politiskt intresse<sup>3</sup></i>	Mycket intresserad	9	21	42	14	14	100	311	30
	Ganska intresserad	9	24	44	14	9	100	728	33
	Inte intresserad	10	24	43	13	10	100	647	34

**Kommentar:** Frågan lyder: 'Vilken är din åsikt om följande förslag?'. Frågan ingick i edition 9. <sup>1</sup>Låg = grundskola eller motsvarande, Medellåg = gymnasium eller motsvarande, Medelhög = eftergymnasial utbildning ej högskola/universitet eller högskola/universitet kortare än 3 år, Hög = högskola/universitet minst 3 år. <sup>2</sup>Frågan lyder: 'I politiken talar man ibland om vänster och höger. Var skulle du placera partierna på en skala mellan 0 och 10 där 0 står för långt till vänster och 10 står för långt till höger?' följt av 'Och var skulle du placera dig själv på samma skala?' Därefter följer en elvgradig skala från 0–10 där 0 motsvarar 'Långt till vänster' och 10 'Långt till höger'. <sup>3</sup>Inte intresserad avser dem som svarat 'inte särskilt' eller 'inte alls intresserad' av politik. Procentbasen utgörs av de som besvarat respektive delfråga.

**Källa:** Den nationella SOM-undersökningen 2025.



**Tabell 61 Åsikt om politiskt förslag: Låta ansvaret för miljöpolitik ligga hos enskilda medlemsländer istället för hos EU, 2025 (procent)**

		Mycket bra förslag	Ganska bra förslag	Varken bra eller dåligt förslag	Ganska dåligt förslag	Mycket dåligt förslag	Summa	Antal	Andel "Bra förslag"
	<i>Samtliga</i>	12	18	28	27	15	100	1 797	30
<i>Kön</i>	Kvinna	8	17	30	30	15	100	934	25
	Man	16	19	25	25	15	100	858	35
<i>Ålder</i>	16–29 år	11	14	27	31	17	100	216	25
	30–49 år	12	14	30	30	14	100	505	26
	50–64 år	12	16	28	31	13	100	476	28
	65+ år	12	24	26	22	16	100	600	36
<i>Utbildning<sup>1</sup></i>	Låg	18	19	36	16	11	100	232	37
	Medellåg	19	22	28	22	9	100	485	41
	Medelhög	10	20	28	28	14	100	356	30
	Hög	6	14	24	35	21	100	659	20
<i>Boende-område</i>	Ren landsbygd	18	22	25	23	12	100	258	40
	Mindre tätort	15	20	30	24	11	100	352	35
	Stad/större tätort	11	18	27	29	15	100	825	29
	Sthlm/Gbg/Malmö	7	12	27	33	21	100	309	19
<i>Ideologisk orientering<sup>2</sup></i>	Klart till vänster	5	10	23	40	22	100	199	15
	Något till vänster	5	17	25	32	21	100	415	22
	Varken till vä eller hö	13	16	33	24	14	100	498	29
	Något till höger	12	23	28	27	10	100	401	35
	Klart till höger	27	22	24	17	10	100	254	49
<i>Politiskt intresse<sup>3</sup></i>	Mycket intresserad	15	12	20	30	23	100	326	27
	Ganska intresserad	11	18	25	30	16	100	810	29
	Inte intresserad	11	21	36	23	9	100	643	32

**Kommentar:** Frågan lyder: 'Vilken är din åsikt om följande förslag?'. Frågan ingick i edition 2. <sup>1</sup>Låg = grundskola eller motsvarande, Medellåg = gymnasium eller motsvarande, Medelhög = eftergymnasial utbildning ej högskola/universitet eller högskola/universitet kortare än 3 år, Hög = högskola/universitet minst 3 år. <sup>2</sup>Frågan lyder: 'Man talar ibland om att politiska åsikter kan placeras in på en vänster-högerskala. Var någonstans skulle du placera dig själv på en sådan skala?'. <sup>3</sup>Inte intresserad avser dem som svarat 'inte särskilt' eller 'inte alls intresserad' av politik. Procentbasen utgörs av de som besvarat respektive delfråga.

**Källa:** Den nationella SOM-undersökningen 2025.



**Tabell 62 Åsikt om politiskt förslag: Tillåta kommuner att införa en turistskatt, 2025 (procent)**

		Mycket bra förslag	Ganska bra förslag	Varken bra eller dåligt förslag	Ganska dåligt förslag	Mycket dåligt förslag	Summa	Antal	Andel "Bra förslag"
	<i>Samtliga</i>	8	22	38	18	14	100	1 833	30
<i>Kön</i>	Kvinna	9	21	39	18	13	100	975	30
	Man	8	24	35	19	14	100	851	32
<i>Ålder</i>	16–29 år	3	20	40	21	16	100	229	23
	30–49 år	7	19	40	20	14	100	547	26
	50–64 år	10	23	36	16	15	100	471	33
	65+ år	9	25	36	18	12	100	586	34
<i>Utbildning<sup>1</sup></i>	Låg	10	25	34	17	14	100	220	35
	Medellåg	6	20	38	18	18	100	557	26
	Medelhög	9	23	35	21	12	100	385	32
	Hög	9	24	39	17	11	100	624	33
<i>Boende-område</i>	Ren landsbygd	13	21	33	15	18	100	220	34
	Mindre tätort	7	22	39	19	13	100	341	29
	Stad/större tätort	8	22	39	18	13	100	878	30
	Sthlm/Gbg/Malmö	7	26	34	20	13	100	352	33
<i>Ideologisk orientering<sup>2</sup></i>	Klart till vänster	8	27	37	16	12	100	217	35
	Något till vänster	9	24	40	17	10	100	428	33
	Varken till vä eller hö	8	20	40	18	14	100	465	28
	Något till höger	8	23	36	20	13	100	478	31
	Klart till höger	8	20	31	20	21	100	220	28
<i>Politiskt intresse<sup>3</sup></i>	Mycket intresserad	11	23	34	17	15	100	309	34
	Ganska intresserad	9	24	36	18	13	100	853	33
	Inte intresserad	6	19	42	19	14	100	656	25

**Kommentar:** Frågan lyder: 'Vilken är din åsikt om följande förslag?'. Frågan ingick i edition 3. <sup>1</sup>Låg = grundskola eller motsvarande, Medellåg = gymnasium eller motsvarande, Medelhög = eftergymnasial utbildning ej högskola/universitet eller högskola/universitet kortare än 3 år, Hög = högskola/universitet minst 3 år. <sup>2</sup>Frågan lyder: 'Man talar ibland om att politiska åsikter kan placeras in på en vänster-högerskala. Var någonstans skulle du placera dig själv på en sådan skala?'. <sup>3</sup>Inte intresserad avser dem som svarat 'inte särskilt' eller 'inte alls intresserad' av politik. Procentbasen utgörs av de som besvarat respektive delfråga.

**Källa:** Den nationella SOM-undersökningen 2025.



**Tabell 63 Åsikt om politiskt förslag: Höja koldioxidskatten på bensin och diesel, 2025 (procent)**

		Mycket bra förslag	Ganska bra förslag	Varken bra eller dåligt förslag	Ganska dåligt förslag	Mycket dåligt förslag	Summa	Antal	Andel "Bra förslag"
	<i>Samtliga</i>	11	18	21	26	24	100	1 783	29
<i>Kön</i>	Kvinna	12	20	24	26	18	100	918	32
	Man	11	16	18	26	29	100	860	27
<i>Ålder</i>	16–29 år	11	16	27	26	20	100	209	27
	30–49 år	15	18	18	26	23	100	487	33
	50–64 år	12	16	19	24	29	100	458	28
	65+ år	9	18	23	27	23	100	629	27
<i>Utbildning<sup>1</sup></i>	Låg	8	10	21	24	37	100	239	18
	Medellåg	6	12	22	32	28	100	531	18
	Medelhög	8	16	19	29	28	100	355	24
	Hög	20	27	22	20	11	100	594	47
<i>Boende-område</i>	Ren landsbygd	6	12	19	29	34	100	259	18
	Mindre tätort	5	12	21	29	33	100	328	17
	Stad/större tätort	12	19	21	27	21	100	838	31
	Sthlm/Gbg/Malmö	21	25	24	16	14	100	302	46
<i>Ideologisk orientering<sup>2</sup></i>	Klart till vänster	30	31	17	12	10	100	224	61
	Något till vänster	17	25	27	19	12	100	434	42
	Varken till vä eller hö	9	14	21	30	26	100	484	23
	Något till höger	4	12	21	37	26	100	416	16
	Klart till höger	2	9	12	25	52	100	211	11
<i>Politiskt intresse<sup>3</sup></i>	Mycket intresserad	25	23	14	17	21	100	325	48
	Ganska intresserad	11	20	23	25	21	100	838	31
	Inte intresserad	5	12	23	31	29	100	614	17

**Kommentar:** Frågan lyder: 'Vilken är din åsikt om följande förslag?'. Frågan ingick i edition 5. <sup>1</sup>Låg = grundskola eller motsvarande, Medellåg = gymnasium eller motsvarande, Medelhög = eftergymnasial utbildning ej högskola/universitet eller högskola/universitet kortare än 3 år, Hög = högskola/universitet minst 3 år. <sup>2</sup>Frågan lyder: 'Man talar ibland om att politiska åsikter kan placeras in på en vänster-högerskala. Var någonstans skulle du placera dig själv på en sådan skala?'. <sup>3</sup>Inte intresserad avser dem som svarat 'inte särskilt' eller 'inte alls intresserad' av politik. Procentbasen utgörs av de som besvarat respektive delfråga.

**Källa:** Den nationella SOM-undersökningen 2025.



**Tabell 64 Åsikt om politiskt förslag: Sverige bör på lång sikt avveckla kärnkraften, 2025 (procent)**

		Mycket bra förslag	Ganska bra förslag	Varken bra eller dåligt förslag	Ganska dåligt förslag	Mycket dåligt förslag	Summa	Antal	Andel "Bra förslag"
	<i>Samtliga</i>	12	16	22	22	28	100	3 476	28
<i>Kön</i>	Kvinna	14	21	27	21	17	100	1 802	35
	Man	10	11	17	24	38	100	1 658	21
<i>Ålder</i>	16–29 år	11	20	26	20	23	100	415	31
	30–49 år	12	17	25	19	27	100	951	29
	50–64 år	11	13	20	26	30	100	905	24
	65+ år	13	16	21	22	28	100	1 205	29
<i>Utbildning<sup>1</sup></i>	Låg	9	15	22	25	29	100	468	24
	Medellåg	8	14	25	22	31	100	1 006	22
	Medelhög	13	13	24	20	30	100	730	26
	Hög	16	20	20	21	23	100	1 159	36
<i>Boende-område</i>	Ren landsbygd	12	16	18	24	30	100	473	28
	Mindre tätort	9	14	25	20	32	100	648	23
	Stad/större tätort	12	16	23	23	26	100	1 677	28
	Sthlm/Gbg/Malmö	16	18	22	19	25	100	591	34
<i>Ideologisk orientering<sup>2</sup></i>	Klart till vänster	29	25	25	10	11	100	228	54
	Något till vänster	19	25	26	20	10	100	433	44
	Varken till vä eller hö	9	19	26	22	24	100	491	28
	Något till höger	3	11	18	28	40	100	419	14
	Klart till höger	1	6	6	23	64	100	214	7
<i>Politiskt intresse<sup>3</sup></i>	Mycket intresserad	20	15	17	15	33	100	639	35
	Ganska intresserad	12	18	19	23	28	100	1 564	30
	Inte intresserad	8	15	30	23	24	100	1 258	23

**Kommentar:** Frågan lyder: 'Vilken är din åsikt om följande förslag?'. Frågan ingick i edition 5 och 9. <sup>1</sup>Låg = grundskola eller motsvarande, Medellåg = gymnasium eller motsvarande, Medelhög = eftergymnasial utbildning ej högskola/universitet eller högskola/universitet kortare än 3 år, Hög = högskola/universitet minst 3 år. <sup>2</sup>Frågan lyder: 'Man talar ibland om att politiska åsikter kan placeras in på en vänster-högerskala. Var någonstans skulle du placera dig själv på en sådan skala?'. <sup>3</sup>Inte intresserad avser dem som svarat 'inte särskilt' eller 'inte alls intresserad' av politik. Procentbasen utgörs av de som besvarat respektive delfråga.

**Källa:** Den nationella SOM-undersökningen 2025.



**Tabell 65 Åsikt om politiskt förslag: Slå ihop SR och SVT till ett radio-/tv-bolag, 2025 (procent)**

		Mycket bra förslag	Ganska bra förslag	Varken bra eller dåligt förslag	Ganska dåligt förslag	Mycket dåligt förslag	Summa	Antal	Andel "Bra förslag"
	<i>Samtliga</i>	9	18	54	12	7	100	1 796	27
<i>Kön</i>	Kvinna	7	16	57	13	7	100	930	23
	Man	10	20	50	12	8	100	860	30
<i>Ålder</i>	16–29 år	6	11	66	12	5	100	216	17
	30–49 år	7	17	58	12	6	100	508	24
	50–64 år	9	17	57	10	7	100	473	26
	65+ år	11	21	43	15	10	100	599	32
<i>Utbildning<sup>1</sup></i>	Låg	12	20	45	13	10	100	233	32
	Medellåg	9	22	56	7	6	100	481	31
	Medelhög	11	17	53	13	6	100	358	28
	Hög	7	15	54	16	8	100	660	22
<i>Boende-område</i>	Ren landsbygd	8	16	56	11	9	100	255	24
	Mindre tätort	7	18	59	11	5	100	349	25
	Stad/större tätort	10	19	52	12	7	100	823	29
	Sthlm/Gbg/Malmö	8	15	53	15	9	100	314	23
<i>Ideologisk orientering<sup>2</sup></i>	Klart till vänster	4	12	51	19	14	100	200	16
	Något till vänster	6	14	57	15	8	100	412	20
	Varken till vä eller hö	7	20	56	9	8	100	496	27
	Något till höger	8	22	51	13	6	100	401	30
	Klart till höger	21	18	52	7	2	100	255	39
<i>Politiskt intresse<sup>3</sup></i>	Mycket intresserad	14	17	41	15	13	100	323	31
	Ganska intresserad	8	19	52	14	7	100	808	27
	Inte intresserad	6	16	63	10	5	100	646	22

**Kommentar:** Frågan lyder: 'Vilken är din åsikt om följande förslag?'. Frågan ingick i edition 2. <sup>1</sup>Låg = grundskola eller motsvarande, Medellåg = gymnasium eller motsvarande, Medelhög = eftergymnasial utbildning ej högskola/universitet eller högskola/universitet kortare än 3 år, Hög = högskola/universitet minst 3 år. <sup>2</sup>Frågan lyder: 'Man talar ibland om att politiska åsikter kan placeras in på en vänster-högerskala. Var någonstans skulle du placera dig själv på en sådan skala?'. <sup>3</sup>Inte intresserad avser dem som svarat 'inte särskilt' eller 'inte alls intresserad' av politik. Procentbasen utgörs av de som besvarat respektive delfråga.

**Källa:** Den nationella SOM-undersökningen 2025.



**Tabell 66 Åsikt om politiskt förslag: *Minska biståndet till utvecklingsländerna, 2025* (procent)**

		Mycket bra förslag	Ganska bra förslag	Varken bra eller dåligt förslag	Ganska dåligt förslag	Mycket dåligt förslag	Summa	Antal	Andel "Bra förslag"
	<i>Samtliga</i>	11	16	31	28	14	100	1 774	27
<i>Kön</i>	Kvinna	7	15	31	32	15	100	910	22
	Man	14	18	32	23	13	100	859	32
<i>Ålder</i>	16–29 år	12	19	26	31	12	100	208	31
	30–49 år	10	13	33	29	15	100	488	23
	50–64 år	13	19	30	25	13	100	456	32
	65+ år	8	16	34	28	14	100	622	24
<i>Utbildning<sup>1</sup></i>	Låg	12	21	33	25	9	100	239	33
	Medellåg	14	20	35	23	8	100	528	34
	Medelhög	8	16	34	30	12	100	351	24
	Hög	8	11	25	33	23	100	593	19
<i>Boende-område</i>	Ren landsbygd	14	14	33	26	13	100	258	28
	Mindre tätort	11	19	33	27	10	100	323	30
	Stad/större tätort	9	16	33	27	15	100	833	25
	Sthlm/Gbg/Malmö	12	15	22	33	18	100	304	27
<i>Ideologisk orientering<sup>2</sup></i>	Klart till vänster	1	6	17	35	41	100	223	7
	Något till vänster	3	9	26	42	20	100	431	12
	Varken till vä eller hö	10	13	42	26	9	100	483	23
	Något till höger	13	26	36	21	4	100	413	39
	Klart till höger	30	30	25	11	4	100	211	60
<i>Politiskt intresse<sup>3</sup></i>	Mycket intresserad	13	13	21	23	30	100	324	26
	Ganska intresserad	9	17	30	31	13	100	831	26
	Inte intresserad	11	16	40	27	6	100	612	27

**Kommentar:** Frågan lyder: 'Vilken är din åsikt om följande förslag?'. Frågan ingick i edition 5. <sup>1</sup>Låg = grundskola eller motsvarande, Medellåg = gymnasium eller motsvarande, Medelhög = eftergymnasial utbildning ej högskola/universitet eller högskola/universitet kortare än 3 år, Hög = högskola/universitet minst 3 år. <sup>2</sup>Frågan lyder: 'Man talar ibland om att politiska åsikter kan placeras in på en vänster-högerskala. Var någonstans skulle du placera dig själv på en sådan skala?'. <sup>3</sup>Inte intresserad avser dem som svarat 'inte särskilt' eller 'inte alls intresserad' av politik. Procentbasen utgörs av de som besvarat respektive delfråga.

**Källa:** Den nationella SOM-undersökningen 2025.



**Tabell 67 Åsikt om politiskt förslag: Tillåta uranbrytning i Sverige, 2025 (procent)**

		Mycket bra förslag	Ganska bra förslag	Varken bra eller dåligt förslag	Ganska dåligt förslag	Mycket dåligt förslag	Summa	Antal	Andel "Bra förslag"
	<i>Samtliga</i>	8	18	37	19	18	100	1 758	26
<i>Kön</i>	Kvinna	2	11	42	23	22	100	898	13
	Man	14	25	32	15	14	100	854	39
<i>Ålder</i>	16–29 år	12	12	44	17	15	100	207	24
	30–49 år	6	15	44	20	15	100	485	21
	50–64 år	8	19	34	19	20	100	453	27
	65+ år	8	21	32	19	20	100	613	29
<i>Utbildning<sup>1</sup></i>	Låg	10	19	37	18	16	100	236	29
	Medellåg	8	17	42	19	14	100	520	25
	Medelhög	8	19	39	16	18	100	348	27
	Hög	6	17	34	21	22	100	588	23
<i>Boende-område</i>	Ren landsbygd	6	19	34	17	24	100	255	25
	Mindre tätort	6	15	41	22	16	100	323	21
	Stad/större tätort	9	18	39	17	17	100	824	27
	Sthlm/Gbg/Malmö	9	18	32	22	19	100	299	27
<i>Ideologisk orientering<sup>2</sup></i>	Klart till vänster	5	7	25	25	38	100	221	12
	Något till vänster	4	13	34	26	23	100	431	17
	Varken till vä eller hö	4	16	42	19	19	100	476	20
	Något till höger	12	26	42	12	8	100	407	38
	Klart till höger	22	27	35	11	5	100	209	49
<i>Politiskt intresse<sup>3</sup></i>	Mycket intresserad	14	19	25	15	27	100	318	33
	Ganska intresserad	8	21	34	20	17	100	828	29
	Inte intresserad	5	13	48	20	14	100	605	18

**Kommentar:** Frågan lyder: 'Vilken är din åsikt om följande förslag?'. Frågan ingick i edition 5. <sup>1</sup>Låg = grundskola eller motsvarande, Medellåg = gymnasium eller motsvarande, Medelhög = eftergymnasial utbildning ej högskola/universitet eller högskola/universitet kortare än 3 år, Hög = högskola/universitet minst 3 år. <sup>2</sup>Frågan lyder: 'Man talar ibland om att politiska åsikter kan placeras in på en vänster-högerskala. Var någonstans skulle du placera dig själv på en sådan skala?'. <sup>3</sup>Inte intresserad avser dem som svarat 'inte särskilt' eller 'inte alls intresserad' av politik. Procentbasen utgörs av de som besvarat respektive delfråga.

**Källa:** Den nationella SOM-undersökningen 2025.



**Tabell 68 Åsikt om politiskt förslag: Sverige bör införa totalförbud mot vapenexport, 2025 (procent)**

		Mycket bra förslag	Ganska bra förslag	Varken bra eller dåligt förslag	Ganska dåligt förslag	Mycket dåligt förslag	Summa	Antal	Andel "Bra förslag"
	<i>Samtliga</i>	13	13	32	21	21	100	1 742	26
<i>Kön</i>	Kvinna	18	17	39	17	9	100	885	35
	Man	7	9	25	25	34	100	850	16
<i>Ålder</i>	16–29 år	16	21	36	13	14	100	244	37
	30–49 år	13	16	34	19	18	100	508	29
	50–64 år	12	10	29	23	26	100	443	22
	65+ år	12	10	31	23	24	100	547	22
<i>Utbildning<sup>1</sup></i>	Låg	15	9	41	15	20	100	207	24
	Medellåg	12	13	31	21	23	100	506	25
	Medelhög	9	12	31	24	24	100	343	21
	Hög	15	14	31	20	20	100	609	29
<i>Boende-område</i>	Ren landsbygd	8	13	34	26	19	100	222	21
	Mindre tätort	15	10	34	18	23	100	320	25
	Stad/större tätort	11	14	31	21	23	100	818	25
	Sthlm/Gbg/Malmö	20	14	29	18	19	100	310	34
<i>Ideologisk orientering<sup>2</sup></i>	Klart till vänster	28	26	31	12	3	100	234	54
	Något till vänster	14	17	35	26	8	100	405	31
	Varken till vä eller hö	15	12	38	19	16	100	462	27
	Något till höger	5	9	27	26	33	100	395	14
	Klart till höger	5	5	23	14	53	100	223	10
<i>Politiskt intresse<sup>3</sup></i>	Mycket intresserad	13	14	21	22	30	100	314	27
	Ganska intresserad	11	13	31	20	25	100	783	24
	Inte intresserad	15	13	40	20	12	100	632	28

**Kommentar:** Frågan lyder: 'Vilken är din åsikt om följande förslag?'. Frågan ingick i edition 8. <sup>1</sup>Låg = grundskola eller motsvarande, Medellåg = gymnasium eller motsvarande, Medelhög = eftergymnasial utbildning ej högskola/universitet eller högskola/universitet kortare än 3 år, Hög = högskola/universitet minst 3 år. <sup>2</sup>Frågan lyder: 'Man talar ibland om att politiska åsikter kan placeras in på en vänster-högerskala. Var någonstans skulle du placera dig själv på en sådan skala?'. <sup>3</sup>Inte intresserad avser dem som svarat 'inte särskilt' eller 'inte alls intresserad' av politik. Procentbasen utgörs av de som besvarat respektive delfråga.

**Källa:** Den nationella SOM-undersökningen 2025.



**Tabell 69 Åsikt om politiskt förslag: Sverige bör införa euro som valuta, 2025 (procent)**

		Mycket bra förslag	Ganska bra förslag	Varken bra eller dåligt förslag	Ganska dåligt förslag	Mycket dåligt förslag	Summa	Antal	Andel "Bra förslag"
<i>Samtliga</i>		11	14	29	20	26	100	3 462	25
<i>Kön</i>	Kvinna	7	12	33	21	27	100	1 769	19
	Man	15	16	26	19	24	100	1 675	31
<i>Ålder</i>	16–29 år	9	12	27	21	31	100	411	21
	30–49 år	9	11	33	23	24	100	937	20
	50–64 år	14	17	29	18	22	100	924	31
	65+ år	11	16	27	19	27	100	1 190	27
<i>Utbildning<sup>1</sup></i>	Låg	11	12	28	16	33	100	459	23
	Medellåg	11	13	27	20	29	100	1 009	24
	Medelhög	11	16	31	19	23	100	753	27
	Hög	11	16	30	22	21	100	1 159	27
<i>Boende-område</i>	Ren landsbygd	7	11	28	22	32	100	442	18
	Mindre tätort	11	13	28	22	26	100	641	24
	Stad/större tätort	12	16	30	18	24	100	1 695	28
	Sthlm/Gbg/Malmö	12	16	29	21	22	100	607	28
<i>Ideologisk orientering<sup>2</sup></i>	Klart till vänster	6	8	34	23	29	100	220	14
	Något till vänster	7	11	34	23	25	100	426	18
	Varken till vä eller hö	9	13	33	21	24	100	497	22
	Något till höger	17	15	31	17	20	100	431	32
	Klart till höger	16	15	27	13	29	100	189	31
<i>Politiskt intresse<sup>3</sup></i>	Mycket intresserad	14	17	23	19	27	100	612	31
	Ganska intresserad	12	16	30	19	23	100	1 520	28
	Inte intresserad	9	11	31	22	27	100	1 270	20

**Kommentar:** Frågan lyder: 'Vilken är din åsikt om följande förslag?'. Frågan ingick i edition 1 och 9. <sup>1</sup>Låg = grundskola eller motsvarande, Medellåg = gymnasium eller motsvarande, Medelhög = eftergymnasial utbildning ej högskola/universitet eller högskola/universitet kortare än 3 år, Hög = högskola/universitet minst 3 år. <sup>2</sup>Frågan lyder: 'Man talar ibland om att politiska åsikter kan placeras in på en vänster-högerskala. Var någonstans skulle du placera dig själv på en sådan skala?'. <sup>3</sup>Inte intresserad avser dem som svarat 'inte särskilt' eller 'inte alls intresserad' av politik. Procentbasen utgörs av de som besvarat respektive delfråga.

**Källa:** Den nationella SOM-undersökningen 2025.



**Tabell 70 Åsikt om politiskt förslag: Stat eller kommun ska kunna kräva finansiering av fastighetsägare för översvämningsskydd, 2025 (procent)**

		Mycket bra förslag	Ganska bra förslag	Varken bra eller dåligt förslag	Ganska dåligt förslag	Mycket dåligt förslag	Summa	Antal	Andel "Bra förslag"
	<i>Samtliga</i>	5	19	44	19	13	100	1 756	24
<i>Kön</i>	Kvinna	5	20	48	17	10	100	903	25
	Man	6	19	38	21	16	100	848	25
<i>Ålder</i>	16–29 år	5	15	59	14	7	100	205	20
	30–49 år	7	18	47	18	10	100	480	25
	50–64 år	4	21	40	20	15	100	454	25
	65+ år	5	21	38	20	16	100	617	26
<i>Utbildning<sup>1</sup></i>	Låg	6	20	40	15	19	100	235	26
	Medellåg	4	19	43	19	15	100	529	23
	Medelhög	5	19	45	20	11	100	351	24
	Hög	6	19	45	20	10	100	585	25
<i>Boende-område</i>	Ren landsbygd	4	13	40	25	18	100	255	17
	Mindre tätort	3	16	41	21	19	100	325	19
	Stad/större tätort	5	20	46	18	11	100	821	25
	Sthlm/Gbg/Malmö	11	23	42	15	9	100	304	34
<i>Ideologisk orientering<sup>2</sup></i>	Klart till vänster	10	21	41	19	9	100	217	31
	Något till vänster	6	21	42	21	10	100	428	27
	Varken till vä eller hö	6	20	42	17	15	100	476	26
	Något till höger	2	20	47	20	11	100	412	22
	Klart till höger	4	12	45	17	22	100	211	16
<i>Politiskt intresse<sup>3</sup></i>	Mycket intresserad	10	22	35	19	14	100	320	32
	Ganska intresserad	4	20	45	19	12	100	822	24
	Inte intresserad	4	18	47	18	13	100	610	22

**Kommentar:** Frågan lyder: 'Vilken är din åsikt om följande förslag?'. Frågan ingick i edition 5. <sup>1</sup>Låg = grundskola eller motsvarande, Medellåg = gymnasium eller motsvarande, Medelhög = eftergymnasial utbildning ej högskola/universitet eller högskola/universitet kortare än 3 år, Hög = högskola/universitet minst 3 år. <sup>2</sup>Frågan lyder: 'Man talar ibland om att politiska åsikter kan placeras in på en vänster-högerskala. Var någonstans skulle du placera dig själv på en sådan skala?'. <sup>3</sup>Inte intresserad avser dem som svarat 'inte särskilt' eller 'inte alls intresserad' av politik. Procentbasen utgörs av de som besvarat respektive delfråga.

**Källa:** Den nationella SOM-undersökningen 2025.



**Tabell 71 Åsikt om politiskt förslag: Reservera en större del av föräldraledigheten till papporna, 2025 (procent)**

		Mycket bra förslag	Ganska bra förslag	Varken bra eller dåligt förslag	Ganska dåligt förslag	Mycket dåligt förslag	Summa	Antal	Andel "Bra förslag"
	<i>Samtliga</i>	7	17	45	18	13	100	1 670	24
<i>Kön</i>	Kvinna	8	17	43	19	13	100	869	25
	Man	7	17	47	17	12	100	791	24
<i>Ålder</i>	16–29 år	5	19	48	17	11	100	202	24
	30–49 år	8	15	43	18	16	100	450	23
	50–64 år	8	14	41	23	14	100	444	22
	65+ år	7	20	50	14	9	100	574	27
<i>Utbildning<sup>1</sup></i>	Låg	7	26	46	12	9	100	222	33
	Medellåg	7	15	45	19	14	100	473	22
	Medelhög	7	16	46	20	11	100	375	23
	Hög	8	17	43	18	14	100	560	25
<i>Boende-område</i>	Ren landsbygd	4	14	52	18	12	100	216	18
	Mindre tätort	7	11	47	20	15	100	311	18
	Stad/större tätort	9	18	43	18	12	100	830	27
	Sthlm/Gbg/Malmö	7	22	42	16	13	100	288	29
<i>Ideologisk orientering<sup>2</sup></i>	Till vänster (0–3)	10	23	46	15	6	100	462	33
	Varken till vä eller hö (4–6)	7	15	50	17	11	100	621	22
	Till höger (7–10)	5	13	40	22	20	100	464	18
<i>Politiskt intresse<sup>3</sup></i>	Mycket intresserad	10	15	40	19	16	100	306	25
	Ganska intresserad	6	18	46	18	12	100	720	24
	Inte intresserad	7	16	48	17	12	100	635	23

**Kommentar:** Frågan lyder: 'Vilken är din åsikt om följande förslag?'. Frågan ingick i edition 9. <sup>1</sup>Låg = grundskola eller motsvarande, Medellåg = gymnasium eller motsvarande, Medelhög = eftergymnasial utbildning ej högskola/universitet eller högskola/universitet kortare än 3 år, Hög = högskola/universitet minst 3 år. <sup>2</sup>Frågan lyder: 'I politiken talar man ibland om vänster och höger. Var skulle du placera partierna på en skala mellan 0 och 10 där 0 står för långt till vänster och 10 står för långt till höger?' följt av 'Och var skulle du placera dig själv på samma skala?' Därefter följer en elvgradig skala från 0–10 där 0 motsvarar 'Långt till vänster' och 10 'Långt till höger'. <sup>3</sup>Frågan lyder: 'Man talar ibland om att politiska åsikter kan placeras in på en vänster–högerskala. Var någonstans skulle du placera dig själv på en sådan skala?'. <sup>3</sup>Inte intresserad avser dem som svarat 'inte särskilt' eller 'inte alls intresserad' av politik. Procentbasen utgörs av de som besvarat respektive delfråga.

**Källa:** Den nationella SOM-undersökningen 2025.



**Tabell 72 Åsikt om politiskt förslag: *Minska den offentliga sektorn, 2025* (procent)**

		Mycket bra förslag	Ganska bra förslag	Varken bra eller dåligt förslag	Ganska dåligt förslag	Mycket dåligt förslag	Summa	Antal	Andel "Bra förslag"
<i>Samtliga</i>		7	13	32	26	22	100	3 430	20
<i>Kön</i>	Kvinna	4	11	33	27	25	100	1 749	15
	Man	10	15	31	25	19	100	1 666	25
<i>Ålder</i>	16–29 år	4	8	43	23	22	100	443	12
	30–49 år	7	10	31	27	25	100	924	17
	50–64 år	7	12	28	28	25	100	920	19
	65+ år	8	19	32	23	18	100	1 143	27
<i>Utbildning<sup>1</sup></i>	Låg	9	19	39	16	17	100	419	28
	Medellåg	7	11	40	25	17	100	942	18
	Medelhög	7	13	29	28	23	100	747	20
	Hög	6	13	24	29	28	100	1 174	19
<i>Boende-område</i>	Ren landsbygd	7	14	32	24	23	100	429	21
	Mindre tätort	7	14	35	24	20	100	620	21
	Stad/större tätort	6	13	34	26	21	100	1 632	19
	Sthlm/Gbg/Malmö	8	13	24	27	28	100	639	21
<i>Ideologisk orientering<sup>2</sup></i>	Klart till vänster	2	3	12	23	60	100	219	5
	Något till vänster	1	5	20	37	37	100	403	6
	Varken till vä eller hö	4	10	45	22	19	100	482	14
	Något till höger	8	14	39	24	15	100	413	22
	Klart till höger	20	23	36	14	7	100	201	43
<i>Politiskt intresse<sup>3</sup></i>	Mycket intresserad	14	13	18	23	32	100	623	27
	Ganska intresserad	6	15	28	29	22	100	1 497	21
	Inte intresserad	5	11	44	23	17	100	1 286	16

**Kommentar:** Frågan lyder: 'Vilken är din åsikt om följande förslag?'. Frågan ingick i edition 4 och 9. <sup>1</sup>Låg = grundskola eller motsvarande, Medellåg = gymnasium eller motsvarande, Medelhög = eftergymnasial utbildning ej högskola/universitet eller högskola/universitet kortare än 3 år, Hög = högskola/universitet minst 3 år. <sup>2</sup>Frågan lyder: 'Man talar ibland om att politiska åsikter kan placeras in på en vänster-högerskala. Var någonstans skulle du placera dig själv på en sådan skala?'. <sup>3</sup>Inte intresserad avser dem som svarat 'inte särskilt' eller 'inte alls intresserad' av politik. Procentbasen utgörs av de som besvarat respektive delfråga.

**Källa:** Den nationella SOM-undersökningen 2025.



**Tabell 73 Åsikt om politiskt förslag: Höja skatten på bensin, 2025 (procent)**

		Mycket bra förslag	Ganska bra förslag	Varken bra eller dåligt förslag	Ganska dåligt förslag	Mycket dåligt förslag	Summa	Antal	Andel "Bra förslag"
<i>Samtliga</i>		8	12	23	25	32	100	1 702	20
<i>Kön</i>	Kvinna	10	12	25	26	27	100	887	22
	Man	6	11	21	25	37	100	805	17
<i>Ålder</i>	16–29 år	8	12	24	28	28	100	217	20
	30–49 år	12	14	23	22	29	100	461	26
	50–64 år	7	12	22	26	33	100	449	19
	65+ år	6	10	23	26	35	100	575	16
<i>Utbildning<sup>1</sup></i>	Låg	5	5	18	28	44	100	220	10
	Medellåg	4	7	23	28	38	100	476	11
	Medelhög	6	12	24	28	30	100	372	18
	Hög	14	19	24	21	22	100	567	33
<i>Boende-område</i>	Ren landsbygd	6	8	16	27	43	100	219	14
	Mindre tätort	7	7	21	25	40	100	316	14
	Stad/större tätort	8	13	24	26	29	100	828	21
	Sthlm/Gbg/Malmö	13	17	27	21	22	100	291	30
<i>Ideologisk orientering<sup>2</sup></i>	Till vänster (0–3)	17	20	27	18	18	100	464	37
	Varken till vä eller hö (4–6)	6	12	25	30	27	100	622	18
	Till höger (7–10)	4	5	14	25	52	100	465	9
<i>Politiskt intresse<sup>3</sup></i>	Mycket intresserad	17	17	19	17	30	100	312	34
	Ganska intresserad	7	14	24	26	29	100	730	21
	Inte intresserad	5	7	23	29	36	100	652	12

**Kommentar:** Frågan lyder: 'Vilken är din åsikt om följande förslag?'. Frågan ingick i edition 9. <sup>1</sup>Låg = grundskola eller motsvarande, Medellåg = gymnasium eller motsvarande, Medelhög = eftergymnasial utbildning ej högskola/universitet eller högskola/universitet kortare än 3 år, Hög = högskola/universitet minst 3 år. <sup>2</sup>Frågan lyder: 'I politiken talar man ibland om vänster och höger. Var skulle du placera partierna på en skala mellan 0 och 10 där 0 står för långt till vänster och 10 står för långt till höger?' följt av 'Och var skulle du placera dig själv på samma skala?' Därefter följer en elvgradig skala från 0–10 där 0 motsvarar 'Långt till vänster' och 10 'Långt till höger'. <sup>3</sup>Inte intresserad avser dem som svarat 'inte särskilt' eller 'inte alls intresserad' av politik. Procentbasen utgörs av de som besvarat respektive delfråga.

**Källa:** Den nationella SOM-undersökningen 2025.



**Tabell 74 Åsikt om politiskt förslag: Höja skatterna, 2025 (procent)**

		Mycket bra förslag	Ganska bra förslag	Varken bra eller dåligt förslag	Ganska dåligt förslag	Mycket dåligt förslag	Summa	Antal	Andel "Bra förslag"
	<i>Samtliga</i>	5	13	27	30	25	100	1 805	18
<i>Kön</i>	Kvinna	5	13	29	31	22	100	932	18
	Man	6	13	24	29	28	100	867	19
<i>Ålder</i>	16–29 år	7	12	21	34	26	100	212	19
	30–49 år	8	13	24	31	24	100	503	21
	50–64 år	4	12	28	28	28	100	463	16
	65+ år	4	13	29	30	24	100	627	17
<i>Utbildning<sup>1</sup></i>	Låg	3	8	27	31	31	100	247	11
	Medellåg	4	10	24	31	31	100	535	14
	Medelhög	3	15	25	31	26	100	350	18
	Hög	10	16	29	28	17	100	599	26
<i>Boende-område</i>	Ren landsbygd	6	15	20	31	28	100	259	21
	Mindre tätort	5	9	26	28	32	100	328	14
	Stad/större tätort	4	12	29	31	24	100	848	16
	Sthlm/Gbg/Malmö	9	17	26	28	20	100	306	26
<i>Ideologisk orientering<sup>2</sup></i>	Klart till vänster	24	30	25	11	10	100	228	54
	Något till vänster	7	22	40	22	9	100	429	29
	Varken till vä eller hö	1	9	30	30	30	100	495	10
	Något till höger	0	3	20	48	29	100	418	3
	Klart till höger	1	2	8	33	56	100	215	3
<i>Politiskt intresse<sup>3</sup></i>	Mycket intresserad	13	21	19	21	26	100	330	34
	Ganska intresserad	5	13	30	31	21	100	840	18
	Inte intresserad	2	8	25	35	30	100	629	10

**Kommentar:** Frågan lyder: 'Vilken är din åsikt om följande förslag?'. Frågan ingick i edition 5. <sup>1</sup>Låg = grundskola eller motsvarande, Medellåg = gymnasium eller motsvarande, Medelhög = eftergymnasial utbildning ej högskola/universitet eller högskola/universitet kortare än 3 år, Hög = högskola/universitet minst 3 år. <sup>2</sup>Frågan lyder: 'Man talar ibland om att politiska åsikter kan placeras in på en vänster-högerskala. Var någonstans skulle du placera dig själv på en sådan skala?'. <sup>3</sup>Inte intresserad avser dem som svarat 'inte särskilt' eller 'inte alls intresserad' av politik. Procentbasen utgörs av de som besvarat respektive delfråga.

**Källa:** Den nationella SOM-undersökningen 2025.



**Tabell 75 Åsikt om politiskt förslag: EU bör ha en gemensam finanspolitik, 2025 (procent)**

		Mycket bra förslag	Ganska bra förslag	Varken bra eller dåligt förslag	Ganska dåligt förslag	Mycket dåligt förslag	Summa	Antal	Andel "Bra förslag"
	<i>Samtliga</i>	3	15	39	27	16	100	1 759	18
<i>Kön</i>	Kvinna	2	13	43	28	14	100	912	15
	Man	3	17	34	27	19	100	842	20
<i>Ålder</i>	16–29 år	2	13	55	25	5	100	209	15
	30–49 år	3	14	42	27	14	100	489	17
	50–64 år	3	13	37	28	19	100	451	16
	65+ år	2	18	32	28	20	100	610	20
<i>Utbildning<sup>1</sup></i>	Låg	3	16	45	23	13	100	232	19
	Medellåg	3	15	39	25	18	100	530	18
	Medelhög	3	13	36	31	17	100	346	16
	Hög	2	16	37	29	16	100	591	18
<i>Boende-område</i>	Ren landsbygd	1	10	41	28	20	100	255	11
	Mindre tätort	2	12	40	27	19	100	321	14
	Stad/större tätort	3	16	40	26	15	100	827	19
	Sthlm/Gbg/Malmö	3	20	34	29	14	100	299	23
<i>Ideologisk orientering<sup>2</sup></i>	Klart till vänster	3	14	42	27	14	100	224	17
	Något till vänster	3	17	39	30	11	100	426	20
	Varken till vä eller hö	5	14	40	24	17	100	475	19
	Något till höger	2	16	36	28	18	100	410	18
	Klart till höger	0	12	35	28	25	100	209	12
<i>Politiskt intresse<sup>3</sup></i>	Mycket intresserad	2	15	28	31	24	100	320	17
	Ganska intresserad	3	16	36	29	16	100	825	19
	Inte intresserad	3	13	49	23	12	100	608	16

**Kommentar:** Frågan lyder: 'Vilken är din åsikt om följande förslag?'. Frågan ingick i edition 5. <sup>1</sup>Låg = grundskola eller motsvarande, Medellåg = gymnasium eller motsvarande, Medelhög = eftergymnasial utbildning ej högskola/universitet eller högskola/universitet kortare än 3 år, Hög = högskola/universitet minst 3 år. <sup>2</sup>Frågan lyder: 'Man talar ibland om att politiska åsikter kan placeras in på en vänster-högerskala. Var någonstans skulle du placera dig själv på en sådan skala?'. <sup>3</sup>Inte intresserad avser dem som svarat 'inte särskilt' eller 'inte alls intresserad' av politik. Procentbasen utgörs av de som besvarat respektive delfråga.

**Källa:** Den nationella SOM-undersökningen 2025.



**Tabell 76 Åsikt om politiskt förslag: Införa en myndighet med uppdrag att kraftigt skära ner i offentlig sektor, 2025 (procent)**

		Mycket bra förslag	Ganska bra förslag	Varken bra eller dåligt förslag	Ganska dåligt förslag	Mycket dåligt förslag	Summa	Antal	Andel "Bra förslag"
	<i>Samtliga</i>	7	10	28	23	32	100	1 711	17
<i>Kön</i>	Kvinna	5	8	29	21	37	100	862	13
	Man	9	12	27	24	28	100	842	21
<i>Ålder</i>	16–29 år	7	9	46	18	20	100	235	16
	30–49 år	5	9	29	23	34	100	493	14
	50–64 år	6	10	18	26	40	100	438	16
	65+ år	10	11	28	21	30	100	545	21
<i>Utbildning<sup>1</sup></i>	Låg	15	11	33	19	22	100	207	26
	Medellåg	6	10	37	21	26	100	495	16
	Medelhög	7	9	27	28	29	100	338	16
	Hög	5	9	19	23	44	100	608	14
<i>Boende-område</i>	Ren landsbygd	9	8	31	19	33	100	221	17
	Mindre tätort	7	10	30	24	29	100	317	17
	Stad/större tätort	6	10	29	25	30	100	808	16
	Sthlm/Gbg/Malmö	8	11	18	20	43	100	303	19
<i>Ideologisk orientering<sup>2</sup></i>	Klart till vänster	4	4	18	11	63	100	230	8
	Något till vänster	3	6	20	25	46	100	400	9
	Varken till vä eller hö	6	10	35	24	25	100	449	16
	Något till höger	5	13	35	27	20	100	391	18
	Klart till höger	23	17	29	18	13	100	219	40
<i>Politiskt intresse<sup>3</sup></i>	Mycket intresserad	13	11	17	18	41	100	312	24
	Ganska intresserad	6	10	24	24	36	100	782	16
	Inte intresserad	5	8	40	24	23	100	606	13

**Kommentar:** Frågan lyder: 'Vilken är din åsikt om följande förslag?'. Frågan ingick i edition 8. <sup>1</sup>Låg = grundskola eller motsvarande, Medellåg = gymnasium eller motsvarande, Medelhög = eftergymnasial utbildning ej högskola/universitet eller högskola/universitet kortare än 3 år, Hög = högskola/universitet minst 3 år. <sup>2</sup>Frågan lyder: 'Man talar ibland om att politiska åsikter kan placeras in på en vänster-högerskala. Var någonstans skulle du placera dig själv på en sådan skala?'. <sup>3</sup>Inte intresserad avser dem som svarat 'inte särskilt' eller 'inte alls intresserad' av politik. Procentbasen utgörs av de som besvarat respektive delfråga.

**Källa:** Den nationella SOM-undersökningen 2025.



**Tabell 77 Åsikt om politiskt förslag: Genomföra val till riksdag och kommun vid olika tidpunkter, 2025 (procent)**

		Mycket bra förslag	Ganska bra förslag	Varken bra eller dåligt förslag	Ganska dåligt förslag	Mycket dåligt förslag	Summa	Antal	Andel "Bra förslag"
	<i>Samtliga</i>	4	12	32	24	28	100	1 721	16
<i>Kön</i>	Kvinna	3	13	33	25	26	100	894	16
	Man	6	12	30	23	29	100	817	18
<i>Ålder</i>	16–29 år	4	13	46	25	12	100	224	17
	30–49 år	6	16	35	24	19	100	487	22
	50–64 år	3	9	32	22	34	100	449	12
	65+ år	4	12	23	26	35	100	561	16
<i>Utbildning<sup>1</sup></i>	Låg	7	10	30	25	28	100	222	17
	Medellåg	3	12	37	21	27	100	468	15
	Medelhög	5	12	31	25	27	100	373	17
	Hög	4	14	27	26	29	100	563	18
<i>Boende-område</i>	Ren landsbygd	5	9	30	28	28	100	218	14
	Mindre tätort	4	11	32	22	31	100	314	15
	Stad/större tätort	4	13	31	24	28	100	820	17
	Sthlm/Gbg/Malmö	5	15	31	24	25	100	297	20
<i>Ideologisk orientering<sup>2</sup></i>	Till vänster (0–3)	4	14	28	23	31	100	459	18
	Varken till vä eller hö (4–6)	5	13	32	26	24	100	618	18
	Till höger (7–10)	5	10	32	23	30	100	459	15
<i>Politiskt intresse<sup>3</sup></i>	Mycket intresserad	11	11	23	20	35	100	309	22
	Ganska intresserad	4	12	27	27	30	100	740	16
	Inte intresserad	1	13	42	23	21	100	667	14

**Kommentar:** Frågan lyder: 'Vilken är din åsikt om följande förslag?'. Frågan ingick i edition 9. <sup>1</sup>Låg = grundskola eller motsvarande, Medellåg = gymnasium eller motsvarande, Medelhög = eftergymnasial utbildning ej högskola/universitet eller högskola/universitet kortare än 3 år, Hög = högskola/universitet minst 3 år. <sup>2</sup>Frågan lyder: 'I politiken talar man ibland om vänster och höger. Var skulle du placera partierna på en skala mellan 0 och 10 där 0 står för långt till vänster och 10 står för långt till höger?' följt av 'Och var skulle du placera dig själv på samma skala?' Därefter följer en elvgradig skala från 0–10 där 0 motsvarar 'Långt till vänster' och 10 'Långt till höger'. <sup>3</sup>Inte intresserad avser dem som svarat 'inte särskilt' eller 'inte alls intresserad' av politik. Procentbasen utgörs av de som besvarat respektive delfråga.

**Källa:** Den nationella SOM-undersökningen 2025.



**Tabell 78 Åsikt om politiskt förslag: Ta emot fler flyktingar i Sverige, 2025 (procent)**

		Mycket bra förslag	Ganska bra förslag	Varken bra eller dåligt förslag	Ganska dåligt förslag	Mycket dåligt förslag	Summa	Antal	Andel "Bra förslag"
<i>Samtliga</i>		3	12	27	26	32	100	3 630	15
<i>Kön</i>	Kvinna	4	14	30	26	26	100	1 865	18
	Man	3	11	22	25	39	100	1 753	14
<i>Ålder</i>	16–29 år	4	14	29	23	30	100	449	18
	30–49 år	5	13	26	24	32	100	996	18
	50–64 år	3	11	23	26	37	100	968	14
	65+ år	2	12	29	28	29	100	1 217	14
<i>Utbildning<sup>1</sup></i>	Låg	3	10	26	26	35	100	461	13
	Medellåg	2	9	23	26	40	100	977	11
	Medelhög	3	11	26	27	33	100	748	14
	Hög	5	16	29	25	25	100	1 286	21
<i>Boende-område</i>	Ren landsbygd	2	10	26	25	37	100	481	12
	Mindre tätort	2	9	27	29	33	100	681	11
	Stad/större tätort	4	13	25	26	32	100	1 683	17
	Sthlm/Gbg/Malmö	5	16	29	23	27	100	668	21
<i>Ideologisk orientering<sup>2</sup></i>	Klart till vänster	14	32	37	11	6	100	424	46
	Något till vänster	4	19	41	24	12	100	833	23
	Varken till vä eller hö	2	8	30	30	30	100	1 018	10
	Något till höger	1	6	14	35	44	100	827	7
	Klart till höger	1	1	4	17	77	100	464	2
<i>Politiskt intresse<sup>3</sup></i>	Mycket intresserad	7	17	21	19	36	100	645	24
	Ganska intresserad	3	13	28	26	30	100	1 632	16
	Inte intresserad	2	9	27	28	34	100	1 316	11

**Kommentar:** Frågan lyder: 'Vilken är din åsikt om följande förslag?'. Frågan ingick i edition 2 och 4. <sup>1</sup>Låg = grundskola eller motsvarande, Medellåg = gymnasium eller motsvarande, Medelhög = eftergymnasial utbildning ej högskola/universitet eller högskola/universitet kortare än 3 år, Hög = högskola/universitet minst 3 år. <sup>2</sup>Frågan lyder: 'Man talar ibland om att politiska åsikter kan placeras in på en vänster-högerskala. Var någonstans skulle du placera dig själv på en sådan skala?'. <sup>3</sup>Inte intresserad avser dem som svarat 'inte särskilt' eller 'inte alls intresserad' av politik. Procentbasen utgörs av de som besvarat respektive delfråga.

**Källa:** Den nationella SOM-undersökningen 2025.



**Tabell 79 Åsikt om politiskt förslag: *Bedriva mer av sjukvården i privat regi, 2025* (procent)**

		Mycket bra förslag	Ganska bra förslag	Varken bra eller dåligt förslag	Ganska dåligt förslag	Mycket dåligt förslag	Summa	Antal	Andel "Bra förslag"
<i>Samtliga</i>		5	10	26	30	29	100	3 482	15
<i>Kön</i>	Kvinna	5	9	27	29	30	100	1 775	14
	Man	5	11	25	30	29	100	1 689	16
<i>Ålder</i>	16–29 år	3	11	40	28	18	100	421	14
	30–49 år	5	11	26	27	31	100	944	16
	50–64 år	6	10	24	32	28	100	925	16
	65+ år	4	9	23	31	33	100	1 192	13
<i>Utbildning<sup>1</sup></i>	Låg	5	10	26	30	29	100	459	15
	Medellåg	3	9	33	30	25	100	1 001	12
	Medelhög	6	10	26	28	30	100	752	16
	Hög	5	11	20	31	33	100	1 161	16
<i>Boende-område</i>	Ren landsbygd	4	7	27	29	33	100	441	11
	Mindre tätort	4	10	26	31	29	100	638	14
	Stad/större tätort	5	10	28	29	28	100	1 696	15
	Sthlm/Gbg/Malmö	4	13	20	30	33	100	609	17
<i>Ideologisk orientering<sup>2</sup></i>	Klart till vänster	2	3	5	20	70	100	221	5
	Något till vänster	2	4	13	39	42	100	422	6
	Varken till vä eller hö	3	8	31	29	29	100	496	11
	Något till höger	5	14	33	32	16	100	430	19
	Klart till höger	10	18	37	23	12	100	189	28
<i>Politiskt intresse<sup>3</sup></i>	Mycket intresserad	7	11	19	23	40	100	621	18
	Ganska intresserad	4	9	25	32	30	100	1 522	13
	Inte intresserad	4	10	31	31	24	100	1 280	14

**Kommentar:** Frågan lyder: 'Vilken är din åsikt om följande förslag?'. Frågan ingick i edition 1 och 9. <sup>1</sup>Låg = grundskola eller motsvarande, Medellåg = gymnasium eller motsvarande, Medelhög = eftergymnasial utbildning ej högskola/universitet eller högskola/universitet kortare än 3 år, Hög = högskola/universitet minst 3 år. <sup>2</sup>Frågan lyder: 'Man talar ibland om att politiska åsikter kan placeras in på en vänster-högerskala. Var någonstans skulle du placera dig själv på en sådan skala?'. <sup>3</sup>Inte intresserad avser dem som svarat 'inte särskilt' eller 'inte alls intresserad' av politik. Procentbasen utgörs av de som besvarat respektive delfråga.

**Källa:** Den nationella SOM-undersökningen 2025.



**Tabell 80 Åsikt om politiskt förslag: *Minska försvarsutgifterna, 2025* (procent)**

		Mycket bra förslag	Ganska bra förslag	Varken bra eller dåligt förslag	Ganska dåligt förslag	Mycket dåligt förslag	Summa	Antal	Andel "Bra förslag"
	<i>Samtliga</i>	5	9	29	33	24	100	3 466	14
<i>Kön</i>	Kvinna	4	9	35	32	20	100	1 770	13
	Man	5	9	22	35	29	100	1 678	14
<i>Ålder</i>	16–29 år	5	10	40	29	16	100	412	15
	30–49 år	6	10	32	31	21	100	935	16
	50–64 år	5	7	26	34	28	100	927	12
	65+ år	4	9	25	36	26	100	1 192	13
<i>Utbildning<sup>1</sup></i>	Låg	5	10	32	31	22	100	461	15
	Medellåg	4	8	31	36	21	100	1 003	12
	Medelhög	5	8	24	33	30	100	760	13
	Hög	5	10	28	33	24	100	1 159	15
<i>Boende-område</i>	Ren landsbygd	4	10	29	32	25	100	442	14
	Mindre tätort	4	7	31	32	26	100	643	11
	Stad/större tätort	5	8	28	36	23	100	1 699	13
	Sthlm/Gbg/Malmö	5	12	26	32	25	100	607	17
<i>Ideologisk orientering<sup>2</sup></i>	Klart till vänster	10	16	41	26	7	100	220	26
	Något till vänster	4	11	36	35	14	100	425	15
	Varken till vä eller hö	4	6	35	32	23	100	496	10
	Något till höger	3	4	21	39	33	100	433	7
	Klart till höger	3	5	15	33	44	100	190	8
<i>Politiskt intresse<sup>3</sup></i>	Mycket intresserad	7	12	18	29	34	100	615	19
	Ganska intresserad	5	8	25	38	24	100	1 519	13
	Inte intresserad	4	9	37	30	20	100	1 272	13

**Kommentar:** Frågan lyder: 'Vilken är din åsikt om följande förslag?'. Frågan ingick i edition 1 och 9. <sup>1</sup>Låg = grundskola eller motsvarande, Medellåg = gymnasium eller motsvarande, Medelhög = eftergymnasial utbildning ej högskola/universitet eller högskola/universitet kortare än 3 år, Hög = högskola/universitet minst 3 år. <sup>2</sup>Frågan lyder: 'Man talar ibland om att politiska åsikter kan placeras in på en vänster-högerskala. Var någonstans skulle du placera dig själv på en sådan skala?'. <sup>3</sup>Inte intresserad avser dem som svarat 'inte särskilt' eller 'inte alls intresserad' av politik. Procentbasen utgörs av de som besvarat respektive delfråga.

**Källa:** Den nationella SOM-undersökningen 2025.



**Tabell 81 Åsikt om politiskt förslag: *Införa republik med vald president, 2025* (procent)**

		Mycket bra förslag	Ganska bra förslag	Varken bra eller dåligt förslag	Ganska dåligt förslag	Mycket dåligt förslag	Summa	Antal	Andel "Bra förslag"
	<i>Samtliga</i>	7	7	19	17	50	100	1 736	14
<i>Kön</i>	Kvinna	5	7	19	16	53	100	904	12
	Man	10	8	19	18	45	100	823	18
<i>Ålder</i>	16–29 år	5	6	26	18	45	100	224	11
	30–49 år	9	12	22	18	39	100	486	21
	50–64 år	6	5	20	17	52	100	455	11
	65+ år	8	5	12	16	59	100	571	13
<i>Utbildning<sup>1</sup></i>	Låg	8	6	18	15	53	100	223	14
	Medellåg	6	7	20	19	48	100	472	13
	Medelhög	7	7	16	17	53	100	380	14
	Hög	9	7	20	17	47	100	568	16
<i>Boende-område</i>	Ren landsbygd	6	6	13	16	59	100	218	12
	Mindre tätort	7	5	15	16	57	100	317	12
	Stad/större tätort	7	7	21	18	47	100	835	14
	Sthlm/Gbg/Malmö	9	11	19	17	44	100	296	20
<i>Ideologisk orientering<sup>2</sup></i>	Till vänster (0–3)	11	8	16	16	49	100	464	19
	Varken till vä eller hö (4–6)	4	6	22	19	49	100	624	10
	Till höger (7–10)	8	7	17	16	52	100	467	15
<i>Politiskt intresse<sup>3</sup></i>	Mycket intresserad	15	10	14	15	46	100	317	25
	Ganska intresserad	7	7	16	17	53	100	745	14
	Inte intresserad	5	6	25	17	47	100	669	11

**Kommentar:** Frågan lyder: 'Vilken är din åsikt om följande förslag?'. Frågan ingick i edition 9. <sup>1</sup>Låg = grundskola eller motsvarande, Medellåg = gymnasium eller motsvarande, Medelhög = eftergymnasial utbildning ej högskola/universitet eller högskola/universitet kortare än 3 år, Hög = högskola/universitet minst 3 år. <sup>2</sup>Frågan lyder: 'I politiken talar man ibland om vänster och höger. Var skulle du placera partierna på en skala mellan 0 och 10 där 0 står för långt till vänster och 10 står för långt till höger?' följt av 'Och var skulle du placera dig själv på samma skala?' Därefter följer en elvgradig skala från 0–10 där 0 motsvarar 'Långt till vänster' och 10 'Långt till höger'. <sup>3</sup>Inte intresserad avser dem som svarat 'inte särskilt' eller 'inte alls intresserad' av politik. Procentbasen utgörs av de som besvarat respektive delfråga.

**Källa:** Den nationella SOM-undersökningen 2025.



**Tabell 82 Åsikt om politiskt förslag: Återinföra fastighetsskatten, 2025 (procent)**

		Mycket bra förslag	Ganska bra förslag	Varken bra eller dåligt förslag	Ganska dåligt förslag	Mycket dåligt förslag	Summa	Antal	Andel "Bra förslag"
	<i>Samtliga</i>	5	9	32	21	33	100	1 658	14
<i>Kön</i>	Kvinna	4	7	37	22	30	100	857	11
	Man	6	10	27	21	36	100	791	16
<i>Ålder</i>	16–29 år	6	5	53	17	19	100	201	11
	30–49 år	8	12	37	21	22	100	446	20
	50–64 år	2	6	28	22	42	100	441	8
	65+ år	4	9	23	23	41	100	570	13
<i>Utbildning<sup>1</sup></i>	Låg	4	5	31	23	37	100	223	9
	Medellåg	2	7	38	23	30	100	472	9
	Medelhög	5	9	30	18	38	100	371	14
	Hög	7	11	30	22	30	100	552	18
<i>Boende-område</i>	Ren landsbygd	5	5	29	22	39	100	217	10
	Mindre tätort	3	8	30	21	38	100	312	11
	Stad/större tätort	5	10	32	22	31	100	821	15
	Sthlm/Gbg/Malmö	7	10	35	19	29	100	282	17
<i>Ideologisk orientering<sup>2</sup></i>	Till vänster (0–3)	10	15	38	18	19	100	457	25
	Varken till vä eller hö (4–6)	3	7	34	26	30	100	614	10
	Till höger (7–10)	3	4	23	20	50	100	465	7
<i>Politiskt intresse<sup>3</sup></i>	Mycket intresserad	12	13	19	17	39	100	303	25
	Ganska intresserad	4	9	30	22	35	100	713	13
	Inte intresserad	2	6	42	22	28	100	633	8

**Kommentar:** Frågan lyder: 'Vilken är din åsikt om följande förslag?'. Frågan ingick i edition 9. <sup>1</sup>Låg = grundskola eller motsvarande, Medellåg = gymnasium eller motsvarande, Medelhög = eftergymnasial utbildning ej högskola/universitet eller högskola/universitet kortare än 3 år, Hög = högskola/universitet minst 3 år. <sup>2</sup>Frågan lyder: 'I politiken talar man ibland om vänster och höger. Var skulle du placera partierna på en skala mellan 0 och 10 där 0 står för långt till vänster och 10 står för långt till höger?' följt av 'Och var skulle du placera dig själv på samma skala?' Därefter följer en elvgradig skala från 0–10 där 0 motsvarar 'Långt till vänster' och 10 'Långt till höger'. <sup>3</sup>Inte intresserad avser dem som svarat 'inte särskilt' eller 'inte alls intresserad' av politik. Procentbasen utgörs av de som besvarat respektive delfråga.

**Källa:** Den nationella SOM-undersökningen 2025.



**Tabell 83 Åsikt om politiskt förslag: Sverige bör skaffa egna kärnvapen, 2025 (procent)**

		Mycket bra förslag	Ganska bra förslag	Varken bra eller dåligt förslag	Ganska dåligt förslag	Mycket dåligt förslag	Summa	Antal	Andel "Bra förslag"
	<i>Samtliga</i>	6	7	20	17	50	100	1 776	13
<i>Kön</i>	Kvinna	4	6	23	16	51	100	896	10
	Man	7	8	18	17	50	100	876	15
<i>Ålder</i>	16–29 år	11	10	22	17	40	100	226	21
	30–49 år	6	9	23	16	46	100	475	15
	50–64 år	6	5	21	17	51	100	476	11
	65+ år	4	6	17	17	56	100	599	10
<i>Utbildning<sup>1</sup></i>	Låg	7	8	20	15	50	100	217	15
	Medellåg	7	8	22	17	46	100	481	15
	Medelhög	5	6	25	19	45	100	388	11
	Hög	4	7	15	17	57	100	617	11
<i>Boende-område</i>	Ren landsbygd	5	9	14	19	53	100	221	14
	Mindre tätort	5	9	20	20	46	100	317	14
	Stad/större tätort	6	6	22	17	49	100	838	12
	Sthlm/Gbg/Malmö	6	8	18	15	53	100	344	14
<i>Ideologisk orientering<sup>2</sup></i>	Klart till vänster	4	3	8	11	74	100	220	7
	Något till vänster	2	4	15	18	61	100	404	6
	Varken till vä eller hö	7	8	25	16	44	100	498	15
	Något till höger	4	9	22	22	43	100	421	13
	Klart till höger	15	12	28	13	32	100	208	27
<i>Politiskt intresse<sup>3</sup></i>	Mycket intresserad	8	6	15	15	56	100	313	14
	Ganska intresserad	4	8	17	17	54	100	804	12
	Inte intresserad	6	6	27	18	43	100	643	12

**Kommentar:** Frågan lyder: 'Vilken är din åsikt om följande förslag?'. Frågan ingick i edition 4. <sup>1</sup>Låg = grundskola eller motsvarande, Medellåg = gymnasium eller motsvarande, Medelhög = eftergymnasial utbildning ej högskola/universitet eller högskola/universitet kortare än 3 år, Hög = högskola/universitet minst 3 år. <sup>2</sup>Frågan lyder: 'Man talar ibland om att politiska åsikter kan placeras in på en vänster-högerskala. Var någonstans skulle du placera dig själv på en sådan skala?'. <sup>3</sup>Inte intresserad avser dem som svarat 'inte särskilt' eller 'inte alls intresserad' av politik. Procentbasen utgörs av de som besvarat respektive delfråga.

**Källa:** Den nationella SOM-undersökningen 2025.



**Tabell 84 Åsikt om politiskt förslag: Förbjuda internationella adoptioner till Sverige, 2025 (procent)**

		Mycket bra förslag	Ganska bra förslag	Varken bra eller dåligt förslag	Ganska dåligt förslag	Mycket dåligt förslag	Summa	Antal	Andel "Bra förslag"
	<i>Samtliga</i>	6	7	42	24	21	100	1 757	13
<i>Kön</i>	Kvinna	4	7	39	25	25	100	903	11
	Man	8	7	45	23	17	100	849	15
<i>Ålder</i>	16–29 år	4	7	39	22	28	100	212	11
	30–49 år	5	6	34	28	27	100	494	11
	50–64 år	6	5	41	26	22	100	448	11
	65+ år	8	9	50	20	13	100	603	17
<i>Utbildning<sup>1</sup></i>	Låg	16	8	50	12	14	100	198	24
	Medellåg	4	7	43	23	23	100	527	11
	Medelhög	6	6	43	25	20	100	360	12
	Hög	5	7	37	27	24	100	598	12
<i>Boende-område</i>	Ren landsbygd	5	7	43	25	20	100	225	12
	Mindre tätort	6	9	41	22	22	100	292	15
	Stad/större tätort	6	6	42	24	22	100	862	12
	Sthlm/Gbg/Malmö	6	5	46	22	21	100	312	11
<i>Ideologisk orientering<sup>2</sup></i>	Klart till vänster	8	9	31	26	26	100	212	17
	Något till vänster	4	6	40	29	21	100	396	10
	Varken till vä eller hö	4	6	47	21	22	100	469	10
	Något till höger	8	8	42	25	17	100	436	16
	Klart till höger	8	7	43	19	23	100	227	15
<i>Politiskt intresse<sup>3</sup></i>	Mycket intresserad	10	11	38	22	19	100	285	21
	Ganska intresserad	6	6	45	24	19	100	826	12
	Inte intresserad	5	6	38	25	26	100	635	11

**Kommentar:** Frågan lyder: 'Vilken är din åsikt om följande förslag?'. Frågan ingick i edition 7. <sup>1</sup>Låg = grundskola eller motsvarande, Medellåg = gymnasium eller motsvarande, Medelhög = eftergymnasial utbildning ej högskola/universitet eller högskola/universitet kortare än 3 år, Hög = högskola/universitet minst 3 år. <sup>2</sup>Frågan lyder: 'Man talar ibland om att politiska åsikter kan placeras in på en vänster-högerskala. Var någonstans skulle du placera dig själv på en sådan skala?'. <sup>3</sup>Inte intresserad avser dem som svarat 'inte särskilt' eller 'inte alls intresserad' av politik. Procentbasen utgörs av de som besvarat respektive delfråga.

**Källa:** Den nationella SOM-undersökningen 2025.



**Tabell 85 Åsikt om politiskt förslag: Låta privata företag svara för äldreomsorg, 2025 (procent)**

		Mycket bra förslag	Ganska bra förslag	Varken bra eller dåligt förslag	Ganska dåligt förslag	Mycket dåligt förslag	Summa	Antal	Andel "Bra förslag"
	<i>Samtliga</i>	3	9	25	26	37	100	1 790	12
<i>Kön</i>	Kvinna	3	9	25	26	37	100	898	12
	Man	3	9	24	26	38	100	884	12
<i>Ålder</i>	16–29 år	6	11	43	20	20	100	206	17
	30–49 år	3	12	27	26	32	100	484	15
	50–64 år	2	9	21	28	40	100	481	11
	65+ år	2	6	20	27	45	100	619	8
<i>Utbildning<sup>1</sup></i>	Låg	3	5	28	27	37	100	237	8
	Medellåg	2	9	31	24	34	100	527	11
	Medelhög	4	9	21	27	39	100	383	13
	Hög	2	10	21	27	40	100	599	12
<i>Boende-område</i>	Ren landsbygd	2	8	21	28	41	100	222	10
	Mindre tätort	2	8	27	24	39	100	327	10
	Stad/större tätort	2	9	26	27	36	100	869	11
	Sthlm/Gbg/Malmö	4	9	22	27	38	100	321	13
<i>Ideologisk orientering<sup>2</sup></i>	Klart till vänster	2	3	12	19	64	100	220	5
	Något till vänster	1	4	16	30	49	100	426	5
	Varken till vä eller hö	1	8	30	28	33	100	493	9
	Något till höger	4	14	30	27	25	100	433	18
	Klart till höger	8	16	37	20	19	100	189	24
<i>Politiskt intresse<sup>3</sup></i>	Mycket intresserad	4	10	20	19	47	100	308	14
	Ganska intresserad	2	9	24	29	36	100	795	11
	Inte intresserad	3	9	30	26	32	100	635	12

**Kommentar:** Frågan lyder: 'Vilken är din åsikt om följande förslag?'. Frågan ingick i edition 1. <sup>1</sup>Låg = grundskola eller motsvarande, Medellåg = gymnasium eller motsvarande, Medelhög = eftergymnasial utbildning ej högskola/universitet eller högskola/universitet kortare än 3 år, Hög = högskola/universitet minst 3 år. <sup>2</sup>Frågan lyder: 'Man talar ibland om att politiska åsikter kan placeras in på en vänster-högerskala. Var någonstans skulle du placera dig själv på en sådan skala?'. <sup>3</sup>Inte intresserad avser dem som svarat 'inte särskilt' eller 'inte alls intresserad' av politik. Procentbasen utgörs av de som besvarat respektive delfråga.

**Källa:** Den nationella SOM-undersökningen 2025.



**Tabell 86 Åsikt om politiskt förslag: Låta SVT och Sveriges Radio sända enbart nyheter och smala program, 2025 (procent)**

		Mycket bra förslag	Ganska bra förslag	Varken bra eller dåligt förslag	Ganska dåligt förslag	Mycket dåligt förslag	Summa	Antal	Andel "Bra förslag"
	<i>Samtliga</i>	5	7	23	31	34	100	1 801	12
<i>Kön</i>	Kvinna	3	5	21	35	36	100	933	8
	Man	6	8	26	28	32	100	862	14
<i>Ålder</i>	16–29 år	3	7	38	28	24	100	215	10
	30–49 år	6	8	24	30	32	100	506	14
	50–64 år	4	6	22	32	36	100	479	10
	65+ år	5	6	19	33	37	100	601	11
<i>Utbildning<sup>1</sup></i>	Låg	6	6	25	28	35	100	233	12
	Medellåg	4	7	29	29	31	100	483	11
	Medelhög	5	6	17	35	37	100	357	11
	Hög	4	6	20	34	36	100	660	10
<i>Boende-område</i>	Ren landsbygd	6	7	24	29	34	100	257	13
	Mindre tätort	4	5	25	35	31	100	354	9
	Stad/större tätort	4	7	22	32	35	100	820	11
	Sthlm/Gbg/Malmö	6	8	23	26	37	100	318	14
<i>Ideologisk orientering<sup>2</sup></i>	Klart till vänster	3	4	15	25	53	100	200	7
	Något till vänster	2	5	16	37	40	100	415	7
	Varken till vä eller hö	4	5	30	29	32	100	502	9
	Något till höger	4	10	22	37	27	100	395	14
	Klart till höger	12	10	29	25	24	100	256	22
<i>Politiskt intresse<sup>3</sup></i>	Mycket intresserad	9	9	20	28	34	100	327	18
	Ganska intresserad	4	6	18	35	37	100	808	10
	Inte intresserad	3	6	31	29	31	100	646	9

**Kommentar:** Frågan lyder: 'Vilken är din åsikt om följande förslag?'. Frågan ingick i edition 2. <sup>1</sup>Låg = grundskola eller motsvarande, Medellåg = gymnasium eller motsvarande, Medelhög = eftergymnasial utbildning ej högskola/universitet eller högskola/universitet kortare än 3 år, Hög = högskola/universitet minst 3 år. <sup>2</sup>Frågan lyder: 'Man talar ibland om att politiska åsikter kan placeras in på en vänster-högerskala. Var någonstans skulle du placera dig själv på en sådan skala?'. <sup>3</sup>Inte intresserad avser dem som svarat 'inte särskilt' eller 'inte alls intresserad' av politik. Procentbasen utgörs av de som besvarat respektive delfråga.

**Källa:** Den nationella SOM-undersökningen 2025.



**Tabell 87 Åsikt om politiskt förslag: Sverige bör utträda ur EU, 2025 (procent)**

		Mycket bra förslag	Ganska bra förslag	Varken bra eller dåligt förslag	Ganska dåligt förslag	Mycket dåligt förslag	Summa	Antal	Andel "Bra förslag"
	<i>Samtliga</i>	6	6	18	24	46	100	3 421	12
<i>Kön</i>	Kvinna	5	4	20	28	43	100	1 740	9
	Man	7	7	16	21	49	100	1 661	14
<i>Ålder</i>	16–29 år	5	5	19	26	45	100	390	10
	30–49 år	6	8	22	25	39	100	937	14
	50–64 år	6	6	17	24	47	100	936	12
	65+ år	5	4	15	24	52	100	1 158	9
<i>Utbildning<sup>1</sup></i>	Låg	8	6	22	23	41	100	413	14
	Medellåg	7	7	21	25	40	100	935	14
	Medelhög	6	6	17	23	48	100	762	12
	Hög	4	4	13	25	54	100	1 212	8
<i>Boende-område</i>	Ren landsbygd	9	8	21	25	37	100	440	17
	Mindre tätort	7	6	21	21	45	100	634	13
	Stad/större tätort	5	5	17	25	48	100	1 647	10
	Sthlm/Gbg/Malmö	5	5	14	25	51	100	621	10
<i>Ideologisk orientering<sup>2</sup></i>	Klart till vänster	3	5	22	19	51	100	180	8
	Något till vänster	2	2	15	29	52	100	387	4
	Varken till vä eller hö	6	6	26	21	41	100	533	12
	Något till höger	4	7	17	25	47	100	433	11
	Klart till höger	18	12	17	18	35	100	202	30
<i>Politiskt intresse<sup>3</sup></i>	Mycket intresserad	9	7	12	16	56	100	609	16
	Ganska intresserad	5	5	15	26	49	100	1 479	10
	Inte intresserad	5	6	24	27	38	100	1 309	11

**Kommentar:** Frågan lyder: 'Vilken är din åsikt om följande förslag?'. Frågan ingick i edition 6 och 9. <sup>1</sup>Låg = grundskola eller motsvarande, Medellåg = gymnasium eller motsvarande, Medelhög = eftergymnasial utbildning ej högskola/universitet eller högskola/universitet kortare än 3 år, Hög = högskola/universitet minst 3 år. <sup>2</sup>Frågan lyder: 'Man talar ibland om att politiska åsikter kan placeras in på en vänster-högerskala. Var någonstans skulle du placera dig själv på en sådan skala?'. <sup>3</sup>Inte intresserad avser dem som svarat 'inte särskilt' eller 'inte alls intresserad' av politik. Procentbasen utgörs av de som besvarat respektive delfråga.

**Källa:** Den nationella SOM-undersökningen 2025.



**Tabell 88 Åsikt om politiskt förslag: Sänka rösträttsåldern till 16 år i alla val, 2025 (procent)**

		Mycket bra förslag	Ganska bra förslag	Varken bra eller dåligt förslag	Ganska dåligt förslag	Mycket dåligt förslag	Summa	Antal	Andel "Bra förslag"
	<i>Samtliga</i>	4	8	18	30	40	100	1 768	12
<i>Kön</i>	Kvinna	3	9	19	30	39	100	918	12
	Man	5	7	17	29	42	100	840	12
<i>Ålder</i>	16–29 år	7	6	18	30	39	100	228	13
	30–49 år	4	9	16	31	40	100	497	13
	50–64 år	5	8	15	27	45	100	463	13
	65+ år	2	9	21	30	38	100	580	11
<i>Utbildning<sup>1</sup></i>	Låg	6	9	23	24	38	100	227	15
	Medellåg	4	9	18	32	37	100	480	13
	Medelhög	3	7	16	30	44	100	381	10
	Hög	3	8	17	30	42	100	573	11
<i>Boende-område</i>	Ren landsbygd	4	6	16	30	44	100	221	10
	Mindre tätort	4	8	23	28	37	100	319	12
	Stad/större tätort	4	9	17	29	41	100	844	13
	Sthlm/Gbg/Malmö	4	8	17	29	42	100	303	12
<i>Ideologisk orientering<sup>2</sup></i>	Till vänster (0–3)	4	9	19	33	35	100	466	13
	Varken till vä eller hö (4–6)	3	10	18	32	37	100	631	13
	Till höger (7–10)	5	4	14	25	52	100	469	9
<i>Politiskt intresse<sup>3</sup></i>	Mycket intresserad	6	9	14	27	44	100	317	15
	Ganska intresserad	3	7	16	31	43	100	755	10
	Inte intresserad	5	9	21	30	35	100	690	14

**Kommentar:** Frågan lyder: 'Vilken är din åsikt om följande förslag?'. Frågan ingick i edition 9. <sup>1</sup>Låg = grundskola eller motsvarande, Medellåg = gymnasium eller motsvarande, Medelhög = eftergymnasial utbildning ej högskola/universitet eller högskola/universitet kortare än 3 år, Hög = högskola/universitet minst 3 år. <sup>2</sup>Frågan lyder: 'I politiken talar man ibland om vänster och höger. Var skulle du placera partierna på en skala mellan 0 och 10 där 0 står för långt till vänster och 10 står för långt till höger?' följt av 'Och var skulle du placera dig själv på samma skala?' Därefter följer en elvgradig skala från 0–10 där 0 motsvarar 'Långt till vänster' och 10 'Långt till höger'. <sup>3</sup>Inte intresserad avser dem som svarat 'inte särskilt' eller 'inte alls intresserad' av politik. Procentbasen utgörs av de som besvarat respektive delfråga.

**Källa:** Den nationella SOM-undersökningen 2025.



**Tabell 89 Åsikt om politiskt förslag: Sänka fyraprocentspärren till riksdagen, 2025 (procent)**

		Mycket bra förslag	Ganska bra förslag	Varken bra eller dåligt förslag	Ganska dåligt förslag	Mycket dåligt förslag	Summa	Antal	Andel "Bra förslag"
	<i>Samtliga</i>	4	8	27	25	36	100	1 745	12
<i>Kön</i>	Kvinna	3	7	32	28	30	100	905	10
	Man	5	8	21	23	43	100	830	13
<i>Ålder</i>	16–29 år	4	8	39	25	24	100	228	12
	30–49 år	4	9	34	25	28	100	492	13
	50–64 år	3	8	19	25	45	100	458	11
	65+ år	5	6	22	25	42	100	567	11
<i>Utbildning<sup>1</sup></i>	Låg	10	6	27	22	35	100	221	16
	Medellåg	4	7	32	23	34	100	475	11
	Medelhög	3	7	25	24	41	100	375	10
	Hög	3	8	23	28	38	100	574	11
<i>Boende-område</i>	Ren landsbygd	5	8	22	30	35	100	219	13
	Mindre tätort	6	8	27	20	39	100	319	14
	Stad/större tätort	4	7	28	24	37	100	834	11
	Sthlm/Gbg/Malmö	3	8	26	28	35	100	298	11
<i>Ideologisk orientering<sup>2</sup></i>	Till vänster (0–3)	4	6	22	29	39	100	463	10
	Varken till vä eller hö (4–6)	3	8	31	24	34	100	628	11
	Till höger (7–10)	5	6	23	23	43	100	462	11
<i>Politiskt intresse<sup>3</sup></i>	Mycket intresserad	5	8	15	19	53	100	316	13
	Ganska intresserad	4	8	21	28	39	100	744	12
	Inte intresserad	4	7	38	24	27	100	680	11

**Kommentar:** Frågan lyder: 'Vilken är din åsikt om följande förslag?'. Frågan ingick i edition 7. <sup>1</sup>Låg = grundskola eller motsvarande, Medellåg = gymnasium eller motsvarande, Medelhög = eftergymnasial utbildning ej högskola/universitet eller högskola/universitet kortare än 3 år, Hög = högskola/universitet minst 3 år. <sup>2</sup>Frågan lyder: 'I politiken talar man ibland om vänster och höger. Var skulle du placera partierna på en skala mellan 0 och 10 där 0 står för långt till vänster och 10 står för långt till höger?' följt av 'Och var skulle du placera dig själv på samma skala?' Därefter följer en elvgradig skala från 0–10 där 0 motsvarar 'Långt till vänster' och 10 'Långt till höger'. <sup>3</sup>Inte intresserad avser dem som svarat 'inte särskilt' eller 'inte alls intresserad' av politik. Procentbasen utgörs av de som besvarat respektive delfråga.

**Källa:** Den nationella SOM-undersökningen 2025.



**Tabell 90 Åsikt om politiskt förslag: Sverige bör utträda ur Nato, 2025 (procent)**

		Mycket bra förslag	Ganska bra förslag	Varken bra eller dåligt förslag	Ganska dåligt förslag	Mycket dåligt förslag	Summa	Antal	Andel "Bra förslag"
	<i>Samtliga</i>	8	4	24	20	44	100	1 697	12
<i>Kön</i>	Kvinna	6	4	29	21	40	100	882	10
	Man	9	4	18	19	50	100	805	13
<i>Ålder</i>	16–29 år	10	7	39	21	23	100	217	17
	30–49 år	13	5	30	20	32	100	459	18
	50–64 år	6	5	21	19	49	100	448	11
	65+ år	3	2	15	20	60	100	573	5
<i>Utbildning<sup>1</sup></i>	Låg	8	2	23	19	48	100	217	10
	Medellåg	5	5	30	19	41	100	476	10
	Medelhög	8	3	18	19	52	100	370	11
	Hög	9	5	20	22	44	100	567	14
<i>Boende-område</i>	Ren landsbygd	9	6	22	18	45	100	220	15
	Mindre tätort	7	2	24	18	49	100	313	9
	Stad/större tätort	6	4	23	21	46	100	825	10
	Sthlm/Gbg/Malmö	12	5	23	19	41	100	291	17
<i>Ideologisk orientering<sup>2</sup></i>	Till vänster (0–3)	13	6	27	20	34	100	464	19
	Varken till vä eller hö (4–6)	5	4	25	23	43	100	622	9
	Till höger (7–10)	6	2	16	15	61	100	465	8
<i>Politiskt intresse<sup>3</sup></i>	Mycket intresserad	16	5	15	13	51	100	309	21
	Ganska intresserad	6	3	18	23	50	100	732	9
	Inte intresserad	6	5	34	20	35	100	648	11

**Kommentar:** Frågan lyder: 'Vilken är din åsikt om följande förslag?'. Frågan ingick i edition 9. <sup>1</sup>Låg = grundskola eller motsvarande, Medellåg = gymnasium eller motsvarande, Medelhög = eftergymnasial utbildning ej högskola/universitet eller högskola/universitet kortare än 3 år, Hög = högskola/universitet minst 3 år. <sup>2</sup>Frågan lyder: 'I politiken talar man ibland om vänster och höger. Var skulle du placera partierna på en skala mellan 0 och 10 där 0 står för långt till vänster och 10 står för långt till höger?' följt av 'Och var skulle du placera dig själv på samma skala?' Därefter följer en elvgradig skala från 0–10 där 0 motsvarar 'Långt till vänster' och 10 'Långt till höger'. <sup>3</sup>Inte intresserad avser dem som svarat 'inte särskilt' eller 'inte alls intresserad' av politik. Procentbasen utgörs av de som besvarat respektive delfråga.

**Källa:** Den nationella SOM-undersökningen 2025.



**Tabell 91 Åsikt om politiskt förslag: Satsa mer på friskolor, 2025 (procent)**

		Mycket bra förslag	Ganska bra förslag	Varken bra eller dåligt förslag	Ganska dåligt förslag	Mycket dåligt förslag	Summa	Antal	Andel "Bra förslag"
<i>Samtliga</i>		3	7	29	23	38	100	1 672	10
<i>Kön</i>	Kvinna	3	7	30	23	37	100	873	10
	Man	4	7	28	23	38	100	789	11
<i>Ålder</i>	16–29 år	3	12	48	19	18	100	203	15
	30–49 år	5	9	30	23	33	100	451	14
	50–64 år	2	5	27	27	39	100	441	7
	65+ år	3	5	23	22	47	100	577	8
<i>Utbildning<sup>1</sup></i>	Låg	4	6	30	25	35	100	222	10
	Medellåg	3	9	33	22	33	100	474	12
	Medelhög	4	4	28	23	41	100	374	8
	Hög	2	8	25	24	41	100	562	10
<i>Boende-område</i>	Ren landsbygd	3	5	28	26	38	100	216	8
	Mindre tätort	3	7	32	19	39	100	314	10
	Stad/större tätort	4	8	27	24	37	100	829	12
	Sthlm/Gbg/Malmö	5	6	27	24	38	100	287	11
<i>Ideologisk orientering<sup>2</sup></i>	Till vänster (0–3)	2	4	12	21	61	100	461	6
	Varken till vä eller hö (4–6)	3	4	32	27	34	100	621	7
	Till höger (7–10)	5	12	40	22	21	100	466	17
<i>Politiskt intresse<sup>3</sup></i>	Mycket intresserad	4	7	24	17	48	100	304	11
	Ganska intresserad	2	7	24	26	41	100	720	9
	Inte intresserad	4	7	37	23	29	100	639	11

**Kommentar:** Frågan lyder: 'Vilken är din åsikt om följande förslag?'. Frågan ingick i edition 9. <sup>1</sup>Låg = grundskola eller motsvarande, Medellåg = gymnasium eller motsvarande, Medelhög = eftergymnasial utbildning ej högskola/universitet eller högskola/universitet kortare än 3 år, Hög = högskola/universitet minst 3 år. <sup>2</sup>Frågan lyder: 'I politiken talar man ibland om vänster och höger. Var skulle du placera partierna på en skala mellan 0 och 10 där 0 står för långt till vänster och 10 står för långt till höger?' följt av 'Och var skulle du placera dig själv på samma skala?' Därefter följer en elvgradig skala från 0–10 där 0 motsvarar 'Långt till vänster' och 10 'Långt till höger'. <sup>3</sup>Inte intresserad avser dem som svarat 'inte särskilt' eller 'inte alls intresserad' av politik. Procentbasen utgörs av de som besvarat respektive delfråga.

**Källa:** Den nationella SOM-undersökningen 2025.



**Tabell 92 Åsikt om politiskt förslag: Ge alla barn rösträtt i allmänna val, 2025 (procent)**

		Mycket bra förslag	Ganska bra förslag	Varken bra eller dåligt förslag	Ganska dåligt förslag	Mycket dåligt förslag	Summa	Antal	Andel "Bra förslag"
	<i>Samtliga</i>	2	2	12	18	66	100	1 743	4
<i>Kön</i>	Kvinna	2	2	14	21	61	100	909	4
	Man	1	2	9	15	73	100	825	3
<i>Ålder</i>	16–29 år	2	4	19	24	51	100	225	6
	30–49 år	2	3	14	20	61	100	487	5
	50–64 år	2	2	11	17	68	100	455	4
	65+ år	1	1	7	16	75	100	576	2
<i>Utbildning<sup>1</sup></i>	Låg	4	3	10	18	65	100	227	7
	Medellåg	1	3	14	19	63	100	473	4
	Medelhög	2	1	12	17	68	100	379	3
	Hög	1	2	9	18	70	100	572	3
<i>Boende-område</i>	Ren landsbygd	2	1	7	21	69	100	218	3
	Mindre tätort	2	2	16	17	63	100	320	4
	Stad/större tätort	1	2	11	18	68	100	835	3
	Sthlm/Gbg/Malmö	2	4	8	18	68	100	301	6
<i>Ideologisk orientering<sup>2</sup></i>	Till vänster (0–3)	2	2	9	19	68	100	466	4
	Varken till vä eller hö (4–6)	1	3	14	21	61	100	628	4
	Till höger (7–10)	1	1	7	14	77	100	467	2
<i>Politiskt intresse<sup>3</sup></i>	Mycket intresserad	3	1	6	11	79	100	317	4
	Ganska intresserad	1	2	6	20	71	100	745	3
	Inte intresserad	2	3	20	19	56	100	676	5

**Kommentar:** Frågan lyder: 'Vilken är din åsikt om följande förslag?'. Frågan ingick i edition 9. <sup>1</sup>Låg = grundskola eller motsvarande, Medellåg = gymnasium eller motsvarande, Medelhög = eftergymnasial utbildning ej högskola/universitet eller högskola/universitet kortare än 3 år, Hög = högskola/universitet minst 3 år. <sup>2</sup>Frågan lyder: 'I politiken talar man ibland om vänster och höger. Var skulle du placera partierna på en skala mellan 0 och 10 där 0 står för långt till vänster och 10 står för långt till höger?' följt av 'Och var skulle du placera dig själv på samma skala?' Därefter följer en elvgradig skala från 0–10 där 0 motsvarar 'Långt till vänster' och 10 'Långt till höger'. <sup>3</sup>Inte intresserad avser dem som svarat 'inte särskilt' eller 'inte alls intresserad' av politik. Procentbasen utgörs av de som besvarat respektive delfråga.

**Källa:** Den nationella SOM-undersökningen 2025.



**Frågorna som redovisas i tabell 93–99 ställdes med frågeformuleringen ”Nedan följer ett antal förslag hämtade från den svenska samhällsdebatten. Vilken är din åsikt om vart och ett av dem?”. Samtliga svarsalternativ redovisas i tabellerna. Observera att till skillnad från förslag redovisade i tabell 2–92 fanns det för förslagen som redovisas i kommande tabeller möjlighet att svara ”ingen uppfattning”.**



**Tabell 93 Förslag hämtat från den svenska samhällsdebatten: Översikt, 2025 (procent)**

	Mycket bra förslag	Ganska bra förslag	Varken bra eller dåligt	Ganska dåligt förslag	Mycket dåligt förslag	Ingen uppfattning	Summa	Antal
Tillåta aktiv dödshjälp	23	35	22	6	6	8	100	1 856
Stärka homo-, bi- och transsexuellas ställning i samhället	26	23	26	6	9	10	100	1 860
Förbjuda alla former av pornografi	22	15	23	16	16	8	100	1 859
Införa dödsstraff för mord	8	12	13	13	49	5	100	1 872
Legalisera cannabis	5	8	15	14	52	6	100	1 861
Begränsa rätten till fri abort	3	4	7	10	72	4	100	1 861

**Kommentar:** Frågan lyder: 'Nedan finns ett antal förslag hämtade från den svenska samhällsdebatten. Vilken är din åsikt om vart och ett av dem?'. Procentbasen utgörs av de som besvarat respektive delfråga.

**Källa:** Den nationella SOM-undersökningen 2025.



**Tabell 94 Förslag hämtat från den svenska samhällsdebatten: Tillåta aktiv dödshjälp, 2025 (procent)**

		Mycket bra förslag	Ganska bra förslag	Varken bra eller dåligt förslag	Ganska dåligt förslag	Mycket dåligt förslag	Ingen uppfattning	Summa	Antal	Andel "Bra förslag"
	<i>Samtliga</i>	23	35	22	6	6	8	100	1 856	58
<i>Kön</i>	Kvinna	25	35	21	6	5	8	100	985	60
	Man	21	35	23	6	7	8	100	864	56
<i>Ålder</i>	16–29 år	17	35	27	9	6	6	100	233	52
	30–49 år	24	36	22	5	6	7	100	551	60
	50–64 år	27	37	20	5	5	6	100	477	64
	65+ år	23	33	22	5	7	10	100	595	56
<i>Utbildning<sup>1</sup></i>	Låg	28	33	18	3	7	11	100	222	61
	Medellåg	25	34	22	5	6	8	100	566	59
	Medelhög	24	38	21	5	6	6	100	387	62
	Hög	19	36	24	7	7	7	100	630	55
<i>Boende-område</i>	Ren landsbygd	24	35	23	4	7	7	100	222	59
	Mindre tätort	25	36	22	5	5	7	100	352	61
	Stad/större tätort	23	36	21	6	7	7	100	882	59
	Sthlm/Gbg/Malmö	23	34	22	6	6	9	100	355	57
<i>Ideologisk orientering<sup>2</sup></i>	Klart till vänster	22	35	20	8	9	6	100	221	57
	Något till vänster	19	37	24	8	6	6	100	427	56
	Varken till vä eller hö	22	30	25	4	6	13	100	479	52
	Något till höger	23	39	21	5	5	7	100	481	62
	Klart till höger	39	32	15	4	6	4	100	221	71
<i>Politiskt intresse<sup>3</sup></i>	Mycket intresserad	25	30	23	7	11	4	100	309	55
	Ganska intresserad	24	37	20	6	5	8	100	862	61
	Inte intresserad	22	35	23	4	6	10	100	669	57

**Kommentar:** Frågan lyder: 'Nedan följer ett antal förslag hämtade från den svenska samhällsdebatten. Vilken är din åsikt om vart och ett av dem?'. Frågan ingick i edition 3. <sup>1</sup>Låg = grundskola eller motsvarande, Medellåg = gymnasium eller motsvarande, Medelhög = eftergymnasial utbildning ej högskola/universitet eller högskola/universitet kortare än 3 år, Hög = högskola/universitet minst 3 år. <sup>2</sup>Frågan lyder: 'Man talar ibland om att politiska åsikter kan placeras in på en vänster-högerskala. Var någonstans skulle du placera dig själv på en sådan skala?'. <sup>3</sup>Inte intresserad avser dem som svarat 'inte särskilt' eller 'inte alls intresserad' av politik. Procentbasen utgörs av de som besvarat respektive delfråga.

**Källa:** Den nationella SOM-undersökningen 2025.



**Tabell 95 Förslag hämtat från den svenska samhällsdebatten: *Stärka homo-, bi- och transsexuellas ställning i samhället, 2025 (procent)***

		Mycket bra förslag	Ganska bra förslag	Varken bra eller dåligt förslag	Ganska dåligt förslag	Mycket dåligt förslag	Ingen uppfattning	Summa	Antal	Andel "Bra förslag"
	<i>Samtliga</i>	26	23	26	6	9	10	100	1 860	49
<i>Kön</i>	Kvinna	35	26	21	4	6	8	100	986	61
	Man	15	22	33	8	11	11	100	867	37
<i>Ålder</i>	16–29 år	32	18	23	5	14	8	100	235	50
	30–49 år	32	21	23	7	10	7	100	552	53
	50–64 år	26	27	28	5	7	7	100	478	53
	65+ år	18	25	29	6	7	15	100	595	43
<i>Utbildning<sup>1</sup></i>	Låg	18	15	32	4	11	20	100	223	33
	Medellåg	18	25	28	7	12	10	100	566	43
	Medelhög	28	25	25	6	8	8	100	388	53
	Hög	36	25	22	5	5	7	100	633	61
<i>Boende-område</i>	Ren landsbygd	25	23	26	5	11	10	100	222	48
	Mindre tätort	23	22	30	7	8	10	100	350	45
	Stad/större tätort	25	26	26	5	9	9	100	886	51
	Sthlm/Gbg/Malmö	33	22	22	6	9	8	100	356	55
<i>Ideologisk orientering<sup>2</sup></i>	Klart till vänster	57	20	11	2	4	6	100	221	77
	Något till vänster	36	33	21	4	2	4	100	429	69
	Varken till vä eller hö	17	21	32	5	8	17	100	475	38
	Något till höger	17	24	32	8	10	9	100	483	41
	Klart till höger	13	16	28	10	25	8	100	224	29
<i>Politiskt intresse<sup>3</sup></i>	Mycket intresserad	33	23	21	5	12	6	100	312	56
	Ganska intresserad	26	26	26	6	7	9	100	866	52
	Inte intresserad	21	22	28	6	10	13	100	666	43

**Kommentar:** Frågan lyder: 'Nedan följer ett antal förslag hämtade från den svenska samhällsdebatten. Vilken är din åsikt om vart och ett av dem?'. Frågan ingick i edition 3. <sup>1</sup>Låg = grundskola eller motsvarande, Medellåg = gymnasium eller motsvarande, Medelhög = eftergymnasial utbildning ej högskola/universitet eller högskola/universitet kortare än 3 år, Hög = högskola/universitet minst 3 år. <sup>2</sup>Frågan lyder: 'Man talar ibland om att politiska åsikter kan placeras in på en vänster–högerskala. Var någonstans skulle du placera dig själv på en sådan skala?'. <sup>3</sup>Inte intresserad avser dem som svarat 'inte särskilt' eller 'inte alls intresserad' av politik. Procentbasen utgörs av de som besvarat respektive delfråga.

**Källa:** Den nationella SOM-undersökningen 2025.



**Tabell 96 Förslag hämtat från den svenska samhällsdebatten: *Förbjuda alla former av pornografi, 2025* (procent)**

		Mycket bra förslag	Ganska bra förslag	Varken bra eller dåligt förslag	Ganska dåligt förslag	Mycket dåligt förslag	Ingen uppfattning	Summa	Antal	Andel "Bra förslag"
	<i>Samtliga</i>	22	15	23	16	16	8	100	1 859	37
<i>Kön</i>	Kvinna	31	19	20	14	7	9	100	984	50
	Man	11	10	26	19	27	7	100	868	21
<i>Ålder</i>	16–29 år	20	17	22	19	15	7	100	236	37
	30–49 år	20	14	22	17	21	6	100	553	34
	50–64 år	22	16	23	15	17	7	100	478	38
	65+ år	25	14	23	15	12	11	100	592	39
<i>Utbildning<sup>1</sup></i>	Låg	29	14	24	8	11	14	100	221	43
	Medellåg	24	13	24	16	16	7	100	566	37
	Medelhög	22	14	23	17	17	7	100	389	36
	Hög	19	17	19	19	19	7	100	632	36
<i>Boende-område</i>	Ren landsbygd	23	17	24	15	15	6	100	221	40
	Mindre tätort	20	14	28	15	14	9	100	349	34
	Stad/större tätort	24	15	20	17	16	8	100	888	39
	Sthlm/Gbg/Malmö	19	14	21	17	21	8	100	355	33
<i>Ideologisk orientering<sup>2</sup></i>	Klart till vänster	21	14	21	20	16	8	100	221	35
	Något till vänster	18	18	22	19	16	7	100	427	36
	Varken till vä eller hö	27	16	23	11	13	10	100	478	43
	Något till höger	21	14	25	18	14	8	100	482	35
	Klart till höger	21	10	19	15	30	5	100	222	31
<i>Politiskt intresse<sup>3</sup></i>	Mycket intresserad	17	14	19	18	26	6	100	311	31
	Ganska intresserad	23	14	21	18	16	8	100	862	37
	Inte intresserad	23	16	25	13	13	10	100	670	39

**Kommentar:** Frågan lyder: 'Nedan följer ett antal förslag hämtade från den svenska samhällsdebatten. Vilken är din åsikt om vart och ett av dem?'. Frågan ingick i edition 3. <sup>1</sup>Låg = grundskola eller motsvarande, Medellåg = gymnasium eller motsvarande, Medelhög = eftergymnasial utbildning ej högskola/universitet eller högskola/universitet kortare än 3 år, Hög = högskola/universitet minst 3 år. <sup>2</sup>Frågan lyder: 'Man talar ibland om att politiska åsikter kan placeras in på en vänster–högerskala. Var någonstans skulle du placera dig själv på en sådan skala?'. <sup>3</sup>Inte intresserad avser dem som svarat 'inte särskilt' eller 'inte alls intresserad' av politik. Procentbasen utgörs av de som besvarat respektive delfråga.

**Källa:** Den nationella SOM-undersökningen 2025.



**Tabell 97 Förslag hämtat från den svenska samhällsdebatten: *Införa dödsstraff för mord, 2025* (procent)**

		Mycket bra förslag	Ganska bra förslag	Varken bra eller dåligt förslag	Ganska dåligt förslag	Mycket dåligt förslag	Ingen uppfattning	Summa	Antal	Andel "Bra förslag"
	<i>Samtliga</i>	8	12	13	13	49	5	100	1 872	20
<i>Kön</i>	Kvinna	7	11	11	12	53	6	100	994	18
	Man	10	13	15	15	42	5	100	871	23
<i>Ålder</i>	16–29 år	11	10	17	17	42	3	100	236	21
	30–49 år	9	12	13	15	48	3	100	557	21
	50–64 år	11	13	10	13	49	4	100	481	24
	65+ år	5	11	14	11	50	9	100	598	16
<i>Utbildning<sup>1</sup></i>	Låg	9	16	19	12	34	10	100	225	25
	Medellåg	12	14	17	15	37	5	100	567	26
	Medelhög	7	12	13	14	50	4	100	389	19
	Hög	4	7	6	13	65	5	100	637	11
<i>Boende-område</i>	Ren landsbygd	9	15	16	13	44	3	100	223	24
	Mindre tätort	9	16	17	12	41	5	100	351	25
	Stad/större tätort	8	10	11	14	50	7	100	890	18
	Sthlm/Gbg/Malmö	8	9	10	14	55	4	100	359	17
<i>Ideologisk orientering<sup>2</sup></i>	Klart till vänster	3	6	6	11	71	3	100	222	9
	Något till vänster	3	7	11	16	60	3	100	436	10
	Varken till vä eller hö	11	13	17	12	37	10	100	476	24
	Något till höger	6	15	13	16	46	4	100	482	21
	Klart till höger	24	18	13	11	29	5	100	224	42
<i>Politiskt intresse<sup>3</sup></i>	Mycket intresserad	7	5	7	10	67	4	100	313	12
	Ganska intresserad	7	11	13	12	52	5	100	869	18
	Inte intresserad	10	16	15	17	35	7	100	673	26

**Kommentar:** Frågan lyder: 'Nedan följer ett antal förslag hämtade från den svenska samhällsdebatten. Vilken är din åsikt om vart och ett av dem?'. Frågan ingick i edition 3. <sup>1</sup>Låg = grundskola eller motsvarande, Medellåg = gymnasium eller motsvarande, Medelhög = eftergymnasial utbildning ej högskola/universitet eller högskola/universitet kortare än 3 år, Hög = högskola/universitet minst 3 år. <sup>2</sup>Frågan lyder: 'Man talar ibland om att politiska åsikter kan placeras in på en vänster–högerskala. Var någonstans skulle du placera dig själv på en sådan skala?'. <sup>3</sup>Inte intresserad avser dem som svarat 'inte särskilt' eller 'inte alls intresserad' av politik. Procentbasen utgörs av de som besvarat respektive delfråga.

**Källa:** Den nationella SOM-undersökningen 2025.



**Tabell 98 Förslag hämtat från den svenska samhällsdebatten: *Legalisera cannabis*, 2025 (procent)**

		Mycket bra förslag	Ganska bra förslag	Varken bra eller dåligt förslag	Ganska dåligt förslag	Mycket dåligt förslag	Ingen uppfattning	Summa	Antal	Andel "Bra förslag"
	<i>Samtliga</i>	5	8	15	14	52	6	100	1 861	13
<i>Kön</i>	Kvinna	3	7	14	14	55	7	100	989	10
	Man	8	9	17	15	46	5	100	865	17
<i>Ålder</i>	16–29 år	10	17	17	16	36	4	100	235	27
	30–49 år	9	11	20	16	40	4	100	556	20
	50–64 år	3	6	14	13	58	6	100	479	9
	65+ år	3	3	11	12	64	7	100	591	6
<i>Utbildning<sup>1</sup></i>	Låg	4	5	12	9	61	9	100	223	9
	Medellåg	7	9	17	12	49	6	100	567	16
	Medelhög	5	8	13	14	55	5	100	386	13
	Hög	5	8	16	19	48	4	100	633	13
<i>Boende-område</i>	Ren landsbygd	5	5	14	11	60	5	100	221	10
	Mindre tätort	8	5	17	11	54	5	100	351	13
	Stad/större tätort	4	8	15	15	53	5	100	886	12
	Sthlm/Gbg/Malmö	9	11	15	18	42	5	100	356	20
<i>Ideologisk orientering<sup>2</sup></i>	Klart till vänster	6	12	14	14	50	4	100	222	18
	Något till vänster	3	7	18	16	53	3	100	431	10
	Varken till vä eller hö	8	6	13	14	50	9	100	477	14
	Något till höger	3	9	15	14	54	5	100	482	12
	Klart till höger	10	5	16	11	53	5	100	223	15
<i>Politiskt intresse<sup>3</sup></i>	Mycket intresserad	8	7	13	19	49	4	100	312	15
	Ganska intresserad	4	9	14	14	54	5	100	866	13
	Inte intresserad	6	7	17	12	50	8	100	666	13

**Kommentar:** Frågan lyder: 'Nedan följer ett antal förslag hämtade från den svenska samhällsdebatten. Vilken är din åsikt om vart och ett av dem?'. Frågan ingick i edition 3. <sup>1</sup>Låg = grundskola eller motsvarande, Medellåg = gymnasium eller motsvarande, Medelhög = eftergymnasial utbildning ej högskola/universitet eller högskola/universitet kortare än 3 år, Hög = högskola/universitet minst 3 år. <sup>2</sup>Frågan lyder: 'Man talar ibland om att politiska åsikter kan placeras in på en vänster-högerskala. Var någonstans skulle du placera dig själv på en sådan skala?'. <sup>3</sup>Inte intresserad avser dem som svarat 'inte särskilt' eller 'inte alls intresserad' av politik. Procentbasen utgörs av de som besvarat respektive delfråga.

**Källa:** Den nationella SOM-undersökningen 2025.



**Tabell 99 Förslag hämtat från den svenska samhällsdebatten: Begränsa rätten till fri abort, 2025 (procent)**

		Mycket bra förslag	Ganska bra förslag	Varken bra eller dåligt förslag	Ganska dåligt förslag	Mycket dåligt förslag	Ingen uppfattning	Summa	Antal	Andel "Bra förslag"
	<i>Samtliga</i>	3	4	7	10	72	4	100	1 861	7
<i>Kön</i>	Kvinna	3	3	6	8	77	3	100	989	6
	Man	3	4	7	11	70	5	100	865	7
<i>Ålder</i>	16–29 år	3	3	8	11	71	4	100	236	6
	30–49 år	5	4	5	8	76	2	100	555	9
	50–64 år	2	4	5	9	78	2	100	475	6
	65+ år	2	4	9	12	67	6	100	595	6
<i>Utbildning<sup>1</sup></i>	Låg	4	8	12	11	57	8	100	224	12
	Medellåg	4	5	8	11	68	4	100	567	9
	Medelhög	2	2	6	12	75	3	100	387	4
	Hög	2	2	3	6	85	2	100	632	4
<i>Boende-område</i>	Ren landsbygd	2	4	6	7	78	3	100	221	6
	Mindre tätort	3	3	10	13	67	4	100	347	6
	Stad/större tätort	3	4	6	9	74	4	100	891	7
	Sthlm/Gbg/Malmö	3	4	4	9	77	3	100	356	7
<i>Ideologisk orientering<sup>2</sup></i>	Klart till vänster	1	3	2	5	87	2	100	222	4
	Något till vänster	2	3	3	8	83	1	100	432	5
	Varken till vä eller hö	4	4	9	11	65	7	100	477	8
	Något till höger	3	3	7	11	74	2	100	481	6
	Klart till höger	6	5	10	12	63	4	100	223	11
<i>Politiskt intresse<sup>3</sup></i>	Mycket intresserad	4	3	4	10	77	2	100	312	7
	Ganska intresserad	2	3	5	9	79	2	100	864	5
	Inte intresserad	3	6	9	10	66	6	100	668	9

**Kommentar:** Frågan lyder: 'Nedan följer ett antal förslag hämtade från den svenska samhällsdebatten. Vilken är din åsikt om vart och ett av dem?'. Frågan ingick i edition 3. <sup>1</sup>Låg = grundskola eller motsvarande, Medellåg = gymnasium eller motsvarande, Medelhög = eftergymnasial utbildning ej högskola/universitet eller högskola/universitet kortare än 3 år, Hög = högskola/universitet minst 3 år. <sup>2</sup>Frågan lyder: 'Man talar ibland om att politiska åsikter kan placeras in på en vänster-högerskala. Var någonstans skulle du placera dig själv på en sådan skala?'. <sup>3</sup>Inte intresserad avser dem som svarat 'inte särskilt' eller 'inte alls intresserad' av politik. Procentbasen utgörs av de som besvarat respektive delfråga.

**Källa:** Den nationella SOM-undersökningen 2025.

SOM-institutet vid Göteborgs universitet genomför årligen nationella och lokala frågeundersökningar och anordnar seminarier på temat Samhälle, Opinion och Medier.

SOM-institutet | Seminariegatan 1B | Box 710, 405 30 Göteborg  
031 786 3300 | [info@som.gu.se](mailto:info@som.gu.se) | [www.gu.se/som-institutet](http://www.gu.se/som-institutet)

