

# Demokrati och delaktighet

---

[SOM-rapport nr 2026:30]



## Innehåll

Introduktion .....	1
Tabell 2 Hur nöjd är du med det sätt på vilket demokratin fungerar i <i>Göteborgs Stad</i> , 2025 .....	3
Tabell 3 Mycket eller ganska nöjd med demokratin i <i>Göteborgs Stad</i> , 2016–2025 .....	7
Tabell 4 Hur nöjd är du med det sätt på vilket demokratin fungerar i ditt <i>stadsområde</i> , 2025 .....	9
Tabell 5 Mycket eller ganska nöjd med demokratin i din <i>stadsdel</i> , 2016–2020 och ditt <i>stadsområde</i> , 2021–2025 .....	13
Figur 2 Nöjd med hur demokratin fungerar, 2016–2025 .....	15
Tabell 6 Förtroende för politiker i Göteborg, 2025 .....	16
Tabell 7 Mycket eller ganska stort förtroende för politiker i Göteborg, 2016–2025 .....	20
Figur 3 Förtroende för politiker, 2016–2025 .....	22
Tabell 8 Möjligheter att påverka politiska beslut i <i>EU</i> , 2025 .....	23
Tabell 9 Möjligheter att påverka politiska beslut i <i>Sverige</i> , 2025 .....	27
Tabell 10 Möjligheter att påverka politiska beslut i <i>Västra Götalandsregionen</i> , 2025 .....	31
Tabell 11 Möjligheter att påverka politiska beslut i <i>Göteborgs Stad</i> , 2025 .....	35
Tabell 12 Möjligheter att påverka politiska beslut i ditt <i>stadsområde</i> , 2025 .....	39
Figur 4 Möjligheter att påverka politiska beslut, 2016–2025 .....	43
Tabell 13 Förtroende för hur Göteborgs Stad sköter sina verksamheter, 2025 .....	44
Tabell 14 Mycket eller ganska stort förtroende för hur Göteborgs Stad sköter sina verksamheter, 2016–2025 .....	48
Tabell 15 Förtroende för hur Göteborgs Stad: <i>Bedriver sina verksamheter på ett effektivt sätt</i> , 2025	51
Figur 5 Förtroende kring Göteborgs Stads verksamheter, 2016–2025 .....	50
Tabell 16 Förtroende för hur Göteborgs Stad: <i>Behandlar kommunens invånare lika</i> , 2025 .....	55
Tabell 17 Förtroende för hur Göteborgs Stad: <i>Ger göteborgarna demokratiskt inflytande över staden</i> , 2025 .....	59
Tabell 18 Politisk aktivitet: <i>Skrivit under en namninsamling</i> , 2025 .....	63
Tabell 19 Politisk aktivitet: <i>Kontaktat en politiker</i> , 2025 .....	64
Tabell 20 Politisk aktivitet: <i>Kontaktat en tjänsteman</i> , 2025 .....	65
Tabell 21 Politisk aktivitet: <i>Deltagit i en demonstration</i> , 2025 .....	66
Tabell 22 Politisk aktivitet: <i>Deltagit i möte om kommunens verksamhet</i> , 2025 .....	67
Tabell 23 Politisk aktivitet: <i>Delat, diskuterat eller kommenterat politiska frågor på internet</i> , 2025	68
Tabell 24 Politisk aktivitet: <i>Skrivit insändare till en tidning</i> , 2025 .....	69
Tabell 25 Politisk aktivitet: <i>Arbetat i aktionsgrupp</i> , 2025 .....	70
Tabell 26 Politisk aktivitet: <i>Skickat in eller röstat på ett s.k. Göteborgsförslag</i> , 2025 .....	71
Tabell 27 Politisk aktivitet: <i>Varit i kontakt med en s.k. invånarguide i Göteborg</i> , 2025 .....	73
Figur 6 Politiska aktiviteter de senaste 12 månaderna, 2016–2025 .....	75

Tabell 28	Politiskt deltagande, 2025 .....	76
Tabell 29	Det finns stor samhörighet mellan oss som bor i vårt bostadsområde, 2025 .....	78
Tabell 30	Om jag behöver hjälp med något finns det alltid människor i mitt bostadsområde som är beredda att ställa upp, 2025 .....	82
Tabell 31	När jag lämnar min bostad är jag alltid noga med att låsa dörren, 2025 .....	86
Tabell 32	Jag känner bara några få människor i mitt bostadsområde, 2025 .....	90
Tabell 33	Jag pratar ofta med mina grannar om sådant som händer i bostadsområdet, 2025 .....	94
Tabell 34	Jag känner mig trygg i mitt bostadsområde, 2025 .....	98
Tabell 35	Jag undviker att gå ut ensam på kvällen i mitt bostadsområde på grund av oro att utsättas för brott, 2025 .....	102
Tabell 36	Jag är orolig för att utsättas för misshandel/rån/våldtäkt i mitt bostadsområde, 2025 ..	106
Tabell 37	Gängrelaterad brottslighet är ett problem i mitt bostadsområde, 2025 .....	110
Tabell 38	Påståenden om bostadsområdet, 2016–2025 .....	114
Tabell 39	Sannolikhet att delta vid inbjudan av Göteborgs Stad till möten om lokala samhällsfrågor, 2025 .....	115

## Introduktion

SOM-undersökningen i Göteborg genomfördes för tionde året i rad år 2025. Syftet med undersökningen i Göteborg är att kartlägga opinionsbildning och belysa hur vanor och attityder förändras över tid bland boende i Göteborgs Stad. SOM-institutet är en centrumbildning vid Institutionen för journalistik, medier och kommunikation (JMG), Göteborgs universitet och har sin bakgrund i ett långvarigt samarbete mellan de två grundarinstitutionerna Statsvetenskapliga institutionen och Institutionen för journalistik, medier och kommunikation (JMG). Sedan 2017 är SOM-institutet även inrättat som en fakultetsgemensam forskningsinfrastruktur vid samhällsvetenskapliga fakulteten, Göteborgs universitet. SOM-undersökningen i Göteborg genomförs i samverkan med forskare och andra offentliga aktörer i Göteborg Stad.

SOM-undersökningens rapportserie står för en betydande del av resultatredovisningen av SOM-undersökningarna. Resultat publiceras även i form av presentationer och fördjupade analyser i de återkommande forskarantologierna. Alla publikationer finns tillgängliga för nedladdning på SOM-institutets webbsida [www.gu.se/som-institutet](http://www.gu.se/som-institutet). En utförlig metoddokumentation från SOM-undersökningen i Göteborg 2025 finns tillgänglig på webbsidan<sup>1</sup>.

## SOM-undersökningen i Göteborg 2025

Fältarbetet för SOM-undersökningen i Göteborg följer i huvudsak samma upplägg från år till år. Likt tidigare år använde 2025 års SOM-undersökning i Göteborg en undersökningsdesign som kallas blandad datainsamling (*mixed mode*) vilket innebär att data primärt samlades in via webbenkäter, men respondenterna gavs även möjlighet att fylla i enkäten på papper.

Undersökningen skickades ut till ett sannolikhetsurval av befolkningen i Göteborg. Urvalsramen innefattade alla svenska och utländska medborgare med primär adress i Göteborgs Stad och som var minst 16 år gamla. År 2025 ingick 8 975 personer i det totala urvalet och enkäten innehöll 12 enkätsidor.

Svaren samlades in mellan den 15 september och 30 december 2025. En stor andel av svaren inkom tidigt och 30 dagar in i fältarbetet hade närmare 70 procent av de slutgiltiga svaren kommit in. Under fältperioden genomfördes en serie påminnelser via post, SMS och digital brevlåda.

## Svarsfrekvens och representativitet

Av det ursprungliga urvalet på totalt 8 975 personer var det 4 673 personer som besvarade och skickade in formuläret vilket motsvarar en nettosvarsfrekvens på 53 procent<sup>2</sup>.

Vilka som svarar och vilka som inte svarar på en frågeundersökning har betydelse för tolkningen av undersökningens resultat. Om en viss grupp är underrepresenterad och samma grupps svar tenderar att skilja sig från övrigas blir studiens resultat mindre giltiga för populationen som helhet. Trots att hälften av respondenterna inte svarar på enkäten är den demografiska representativiteten i svarsgruppen god i de flesta avseenden. I figur 1 görs det däremot tydligt att en lägre andel i de yngre åldersgrupperna svarar på SOM-undersökningen i Göteborg. Sedan 2017 får respondenterna en belöning i form av skraplott eller värdecheck efter inskickat svar. Tidigare forskning, samt experiment på SOM-institutet, visar att detta ger en positiv effekt på svarsfrekvensen och förbättrar de yngre åldersgruppernas representativitet.

---

<sup>1</sup> <https://www.gu.se/som-institutet/som-undersokningarna/metod-0>

<sup>2</sup> I nettosvarsfrekvensen har det så kallade naturliga bortfallet definierats bort. Till det naturliga bortfallet förs personer som är fysiskt eller mentalt oförmögna att svara på enkäten, personer som är avlidna, bortresta under större delen av fältperioden, emigrerade, har språksvårigheter eller inte alls talar svenska. Sammanlagt 224 personer, motsvarande 2,5 procent, har räknats bort som naturligt bortfall.

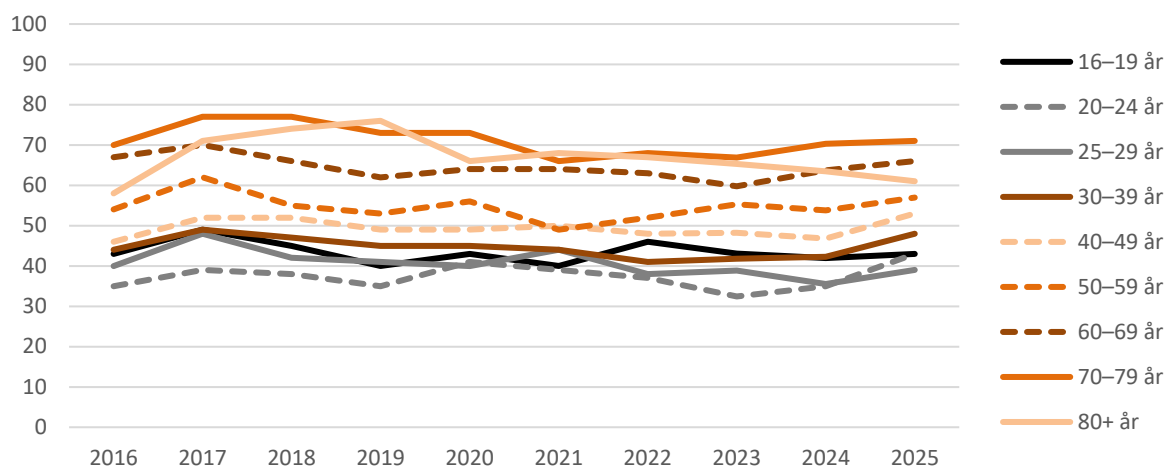
**Figur 1 Svarsfrekvens i olika åldersgrupper 2016–2025 (procent)**

**Kommentar:** I den äldsta åldersgruppen ingick 80–85 åringar t o m 2021. Från 2022 ingår 80–90 åringar i den äldsta åldersgruppen. Från 2024 finns det ingen övre åldersgräns.

Träffsäkerheten i attitydfrågor om politiska förslag och bedömningar av ekonomin är hög trots variationen i svarsfrekvens mellan olika åldersgrupper. Vissa frågor, exempelvis nyhetskonsumtion, påvisar större generationsskillnader och riskerar därmed att få skeva estimat till följd av att delar av befolkningen är underrepresenterade i svarsgruppen. Trots detta har en intern utredning visat att denna skevhet inte är stor nog för att viktade estimat är nödvändigt att sammanställa på generell basis<sup>3</sup>.

## Procentskattningar och felmarginaler

SOM-undersökningarna bygger på ett slumpmässigt urval. Resultat från sådana urvalsundersökningar är alltid förknippade med en osäkerhet som kan uttryckas i form av en felmarginal. Med hjälp av en felmarginal går det att beräkna ett konfidensintervall kring till exempel en procentskattning. Vi kan förvänta oss att procenttalet för hela populationen befinner sig inom konfidensintervallet i 95 fall av 100 i en tänkt situation med många upprepade mätningar. Att vara medveten om felmarginalen gör att vi lättare undviker att dra slutsatser om förändringar eller gruppskillnader som enbart beror på slumpen. Tabellen nedan ger några exempel på hur stor felmarginalen är vid olika gruppstorlekar och procentskattningar.

**Tabell 1 Lathund för procentskattningar vid olika gruppstorlekar (felmarginaler och procentenheter)**

Skattning	100	200	400	800	1000	2000
50 procent	±9,8	±6,9	±4,9	±3,5	±3,1	±2,2
30 procent	±9,0	±6,4	±4,5	±3,2	±2,8	±2,0
10 procent	±5,9	±4,2	±2,9	±2,1	±1,9	±1,3
6 procent	±4,7	±3,3	±2,3	±1,6	±1,5	±1,0
2 procent	±2,7	±1,9	±1,4	±1,0	±0,9	±0,6

SOM-institutet har i samverkan med Göteborgs Stad undersökt hur nöjda göteborgarna är med demokratin och hur deras politiska deltagande ser ut. Rapporten är framtagen av biträdande undersökningsledare Cornelia Andersson. För frågor, kontakta SOM-institutet på [info@som.gu.se](mailto:info@som.gu.se) eller 031 786 3300.

<sup>3</sup> Freja Wessman & Cornelia Andersson (2025). Utvärdering av vikters effekt i den nationella SOM-undersökningen 1991–2022. SOM-rapport 2025:43, SOM-institutet, Göteborgs universitet.

**Tabell 2 Hur nöjd är du med det sätt på vilket demokratin fungerar i Göteborgs Stad, 2025 (procent)**

		Mycket nöjd	Ganska nöjd	Inte särskilt nöjd	Inte alls nöjd	Summa	Antal	Balansmått
	Samtliga	11	55	27	7	100	4 292	+32
<i>Kön</i>	Kvinna	10	58	27	5	100	2 219	+36
	Man	13	53	26	8	100	2 034	+32
<i>Ålder</i>	16–29 år	18	59	19	4	100	728	+54
	30–49 år	10	53	29	8	100	1 529	+26
	50–64 år	10	53	29	8	100	963	+26
	65+ år	10	57	27	6	100	1 072	+34
<i>Utbildning<sup>1</sup></i>	Låg	14	58	23	5	100	331	+44
	Medellåg	13	52	26	9	100	956	+30
	Medelhög	9	54	30	7	100	801	+26
	Hög	10	57	27	6	100	1 917	+34
<i>Bakgrund</i>	Uppväxt i Sverige	10	56	27	7	100	2 958	+32
	Själv/båda föräldrar uppvuxna utanför Sverige	14	53	27	6	100	813	+34
<i>HBTQI-person<sup>2</sup></i>	Ja	10	59	26	5	100	211	+38
	Nej	11	55	27	7	100	3 665	+32
<i>Funktionsnedsättning<sup>3</sup></i>	Har en funktionsnedsättning	10	53	29	8	100	300	+26
	Har inte en funktionsnedsättning	11	56	27	6	100	3 417	+34

**Kommentar:** Frågan lyder: 'Allmänt sett, hur nöjd är du med det sätt på vilket demokratin fungerar i Göteborgs Stad'. <sup>1</sup>Låg = grundskola eller motsvarande, Medellåg = gymnasium eller motsvarande, Medelhög = eftergymnasial utbildning, ej högskola/universitet eller högskola/universitet kortare än 3 år, Hög = högskola/universitet minst 3 år. <sup>2</sup>Frågan lyder 'Identifierar du dig som en hbtqi-person (homo-bi-trans-queer-intersex)', svarsalternativen är 'Ja', 'Nej', 'Osäker' och 'Vill ej svara'. Enbart Ja och Nej-svar redovisas. <sup>3</sup>Frågan lyder 'Har du någon fysisk, psykisk eller intellektuell funktionsnedsättning?', svarsalternativen är 'Har en funktionsnedsättning', 'Har inte en funktionsnedsättning', 'Vet inte' och 'Vill ej svara'. Enbart de som svarat att de har eller inte har en funktionsnedsättning redovisas. Balansmättet avser andelen som anser att de är mycket eller ganska nöjd med demokratin minus andelen som anser att de inte är särskilt eller inte alls nöjd. Procentbasen utgörs av de som besvarat respektive delfråga.

**Källa:** SOM-undersökningen i Göteborg 2025.

**Tabell 2** *forts...* Hur nöjd är du med det sätt på vilket demokratin fungerar i *Göteborgs Stad*, 2025 (procent)

		Mycket nöjd	Ganska nöjd	Inte särskilt nöjd	Inte alls nöjd	Summa	Antal	Balansmått
	Samtliga	11	55	27	7	100	4 292	+32
<i>Inkomst</i>	Mindre än 14 999 kr	16	58	21	5	100	600	+48
	15 000 – 24 999 kr	12	55	27	6	100	600	+34
	25 000 – 34 999 kr	11	54	27	8	100	706	+30
	35 000 – 44 999 kr	8	55	31	6	100	781	+26
	Mer än 45 000 kr	10	56	26	8	100	1 200	+32
<i>Hushåll<sup>4</sup></i>	Ensamstående	11	55	27	7	100	1 001	+32
	Sambo	12	54	26	8	100	768	+32
	Sambo med barn	11	53	28	8	100	879	+28
	Ensamstående med barn	10	58	27	5	100	1 260	+36
<i>Bostad</i>	Hyr bostad i 1:a hand	12	54	26	8	100	1 571	+32
	Hyr bostad i 2:a hand	19	53	24	4	100	114	+44
	Äger bostad	10	57	27	6	100	2 332	+34
<i>Politiskt intresse</i>	Mycket intresserad	15	47	27	11	100	898	+24
	Ganska intresserad	10	58	27	5	100	1 933	+36
	Inte särskilt intresserad	10	58	27	5	100	1 141	+36
	Inte alls intresserad	13	49	26	12	100	296	+24

**Kommentar:** Frågan lyder: 'Allmänt sett, hur nöjd är du med det sätt på vilket demokratin fungerar i *Göteborgs Stad*'. <sup>4</sup>Barn över 16 år räknas som vuxna. Balansmålet avser andelen som anser att de är mycket eller ganska nöjd med demokratin minus andelen som anser att de inte är särskilt eller inte alls nöjd. Procentbasen utgörs av de som besvarat respektive delfråga.

**Källa:** SOM-undersökningen i Göteborg 2025.

**Tabell 2** *forts...* Hur nöjd är du med det sätt på vilket demokratin fungerar i Göteborgs Stad, 2025 (procent)

		Mycket nöjd	Ganska nöjd	Inte särskilt nöjd	Inte alls nöjd	Summa	Antal	Balansmått
	Samtliga	11	55	27	7	100	4 292	+32
<i>Tid i Göteborg<sup>5</sup></i>	Alltid bott i Göteborg	11	54	26	9	100	1 625	+30
	Återvändare / > 4 år	10	55	29	6	100	2 095	+30
	Nyinflyttad	17	63	17	3	100	313	+60
<i>Utsatt område<sup>6</sup></i>	Ej utsatt område	11	55	27	7	100	3 857	+32
	Utsatt område	17	49	27	7	100	292	+32
	Särskilt utsatt område	14	48	27	11	100	143	+24
<i>Stadsområde</i>	Nordost	12	51	29	8	100	553	+26
	Centrum	10	58	26	6	100	1 645	+36
	Sydväst	10	55	27	8	100	950	+30
	Hisingen	13	53	28	6	100	1 132	+32
<i>Mellanområde</i>	Östra Angered	3	51	38	8	100	61	+8
	Bergsjön	13	50	26	11	100	54	+26
	Gamlestaden och Utby	10	57	27	6	100	145	+34
	Kortedala	13	50	28	9	100	112	+26
	Södra Angered	21	44	27	8	100	62	+30

**Kommentar:** För frågans lydelse och procentbas, se första sidan av tabell 2. <sup>5</sup>'Alltid bott i Göteborg' motsvarar Har alltid bott här/Har alltid bott här bortsett från kortare perioder, t.ex. studier på annan ort. 'Återvändare / > 4 år' motsvarar uppvuxen här och har återvänt efter långvarigt boende på annan ort/inflyttade, har bott här mer än 10 år/inflyttad, har bott här 4–10 år. 'Nyinflyttad' motsvarar nyinflyttad, har bott här mindre än 1–3 år/nyinflyttad, har bott här mindre än 1 år. <sup>6</sup>Av polisen definierat. Balansmåtten avser andelen som anser att de är mycket eller ganska nöjd med demokratin minus andelen som anser att de inte är särskilt eller inte alls nöjd. Resultat inom parentes bygger på svarstal under 50 personer.

**Källa:** SOM-undersökningen i Göteborg 2025.

**Tabell 2** *forts...* Hur nöjd är du med det sätt på vilket demokratin fungerar i Göteborgs Stad, 2025 (procent)

	Mycket nöjd	Ganska nöjd	Inte särskilt nöjd	Inte alls nöjd	Summa	Antal	Balansmätt
Samtliga	11	55	27	7	100	4 292	+32
<i>Mellanområde</i>							
Centrala Angered	(13)	(42)	(39)	(6)	100	48	(+10)
Norra Angered	17	46	24	13	100	71	+26
Kålltorp-Torpa-Björkekärr	13	61	23	3	100	184	+48
Kallebäck-Skår-Kärralund	6	60	30	4	100	105	+32
Krokslätt-Johanneberg	13	54	27	6	100	205	+34
Guldheden-Landala	12	58	22	8	100	146	+40
Olivedal-Haga-Annedal-Änggården	10	58	24	8	100	200	+36
Kungsladugård-Sanna	8	55	31	6	100	125	+26
Majorna-Stigberget-Masthugget	8	60	28	4	100	280	+36
Norra Centrum	10	53	29	8	100	195	+26
Lunden-Härlanda-Överås	13	61	17	9	100	117	+48
Olskroken-Redbergslid-Bagaregården	13	54	26	7	100	88	+34
Stora Högsbo	10	56	25	9	100	210	+32
Askim-Hovås	8	52	32	8	100	133	+20
Billdal	9	62	23	6	100	111	+42
Södra Skärgården	(4)	(53)	(30)	(13)	100	47	(+14)
Bratthammar-Näset-Önnered	12	55	27	6	100	104	+34
Centrala Tynnered	11	58	25	6	100	122	+38
Frölunda Torg-Tofta	13	46	34	7	100	56	+18
Älvsborg	13	52	25	10	100	167	+30
Kärra-Rödbo	12	56	23	9	100	95	+36
Backa	19	51	26	4	100	145	+40
Kvillebäcken	15	52	28	5	100	88	+34
Kyrkbyn-Rambergssstaden	13	55	25	7	100	134	+36
Norra Älvstranden	11	52	30	7	100	149	+26
Södra Torslanda	6	58	31	5	100	141	+28
Björlanda	15	52	27	6	100	71	+34
Tuve-Säve	14	43	35	8	100	65	+14
Kärrdalen-Slättdamm	13	59	24	4	100	91	+44
Östra Biskopsgården	8	59	27	6	100	77	+34
Västra Biskopsgården	20	44	29	7	100	76	+28

**Kommentar:** För frågans lydelse och procentbas, se första sidan av tabell 2. Balansmättet avser andelen som anser att de är mycket eller ganska nöjd med demokratin minus andelen som anser att de inte är särskilt eller inte alls nöjd. Resultat inom parentes bygger på svarstal under 50 personer.

**Källa:** SOM-undersökningen i Göteborg 2025.

**Tabell 3 Mycket eller ganska nöjd med demokratin i Göteborgs Stad, 2016–2025 (procent)**

		2016	2017	2018	2019	2020	2021	2022	2023	2024	2025
	Samtliga	57	60	56	57	60	65	72	65	67	66
<i>Kön</i>	Kvinna	61	65	59	58	63	67	74	66	69	68
	Man	53	55	53	54	58	62	69	65	64	66
<i>Ålder<sup>1</sup></i>	16–29 år	65	69	69	71	70	72	77	74	76	77
	30–49 år	57	61	56	58	63	63	69	65	67	63
	50–64 år	54	59	53	48	56	62	70	61	62	63
	65+ år	53	51	50	50	53	61	72	65	64	67
<i>Utbildning<sup>2</sup></i>	Låg	59	58	58	59	63	67	76	71	69	72
	Medellåg	58	61	55	53	62	68	72	64	70	65
	Medelhög	56	56	54	56	55	59	67	61	63	63
	Hög	56	61	57	57	61	64	74	67	65	67
<i>Bakgrund</i>	Uppväxt i Sverige	55	58	54	55	58	64	73	65	66	66
	Själv/båda föräldrar uppvuxna utanför Sverige	62	67	66	61	63	66	72	68	68	67
<i>HBTQI-person<sup>3</sup></i>	Ja	-	-	72	60	-	70	74	66	69	69
	Nej	-	-	55	56	-	64	72	66	67	66
<i>Funktionsnedsättning<sup>4</sup></i>	Har en funktionsnedsättning	-	-	-	-	-	-	67	66	62	63
	Har inte en funktionsnedsättning	-	-	-	-	-	-	73	66	67	67

**Kommentar:** Frågan lyder: 'Allmänt sett, hur nöjd är du med det sätt på vilket demokratin fungerar i: *Göteborgs Stad*'. Tabellen redovisar andelen mycket eller ganska nöjd. <sup>1</sup>T.o.m. 2021 års undersökning var åldersintervallet upp till 85 år. <sup>2</sup>Låg = grundskola eller motsvarande, Medellåg = gymnasium eller motsvarande, Medelhög = eftergymnasial utbildning, ej högskola/universitet eller högskola/universitet kortare än 3 år, Hög = högskola/universitet minst 3 år. <sup>3</sup>Frågan lyder 'Identifierar du dig som en hbtqi-person (homo-bi-trans-queer-intersex)', svarsalternativen är 'Ja', 'Nej', 'Osäker' och 'Vill ej svara'. Enbart Ja och Nej-svar redovisas. <sup>4</sup>Frågan lyder 'Har du någon fysisk, psykisk eller intellektuell funktionsnedsättning?', svarsalternativen är 'Har en funktionsnedsättning', 'Har inte en funktionsnedsättning', 'Vet inte' och 'Vill ej svara'. Enbart de som svarat att de har eller inte har en funktionsnedsättning redovisas.

**Källa:** SOM-undersökningen i Göteborg 2016–2025.

**Tabell 3** *forts...* **Mycket eller ganska nöjd med demokratin i Göteborgs Stad, 2016–2025 (procent)**

		2016	2017	2018	2019	2020	2021	2022	2023	2024	2025
	Samtliga	57	60	56	57	60	65	72	65	67	66
<i>Inkomst*</i>	Mindre än 14 999 kr	-	-	-	-	-	71	75	70	72	74
	15 000 – 24 999 kr	-	-	-	-	-	59	73	68	66	67
	25 000 – 34 999 kr	-	-	-	-	-	65	69	63	67	65
	35 000 – 44 999 kr	-	-	-	-	-	62	71	64	64	63
	Mer än 45 000 kr	-	-	-	-	-	60	72	65	64	66
<i>Utsatt område<sup>5</sup></i>	Ej utsatt område	-	-	-	-	-	64	72	65	66	66
	Utsatt område	-	-	-	-	-	74	74	68	67	66
	Riskområde	-	-	-	-	-	(59)	(68)	65	62	-
	Särskilt utsatt område	-	-	-	-	-	64	73	72	72	62
<i>Stadsområde</i>	Nordost	66	63	61	61	68	67	72	68	67	63
	Centrum	59	59	58	55	58	65	74	65	68	68
	Sydväst	55	58	53	55	60	61	72	65	64	65
	Hisingen	51	61	52	56	60	66	70	64	67	66

**Kommentar:** För frågans lydelse och procentbas, se första sidan av tabell 3. Tabellen redovisar andelen mycket eller ganska nöjd. <sup>5</sup>Av polisen definierat. Definitionen 'Riskområde' togs bort till 2025 års uppdatering. \*Frågan om personlig inkomst ställdes först 2021. 2016–2020 frågades det istället om hushållsinkomst. För tidsserier på frågans utfall och hushållsinkomst, se tidigare rapporter.

**Källa:** SOM-undersökningen i Göteborg 2016–2025.

**Tabell 4 Hur nöjd är du med det sätt på vilket demokratin fungerar i ditt stadsområde, 2025 (procent)**

		Mycket nöjd	Ganska nöjd	Inte särskilt nöjd	Inte alls nöjd	Summa	Antal	Balansmått
	Samtliga	14	60	21	5	100	4 212	+48
<i>Kön</i>	Kvinna	14	62	20	4	100	2 181	+52
	Man	15	56	22	7	100	1 993	+42
<i>Ålder</i>	16–29 år	20	61	15	4	100	726	+62
	30–49 år	12	59	23	6	100	1 502	+42
	50–64 år	11	58	24	7	100	937	+38
	65+ år	17	60	19	4	100	1 047	+54
<i>Utbildning<sup>1</sup></i>	Låg	22	54	20	4	100	329	+52
	Medellåg	14	57	21	8	100	942	+42
	Medelhög	12	60	23	5	100	791	+44
	Hög	13	63	20	4	100	1 874	+52
<i>Bakgrund</i>	Uppväxt i Sverige	13	62	20	5	100	2 912	+50
	Själv/båda föräldrar uppvuxna utanför Sverige	15	54	25	6	100	794	+38
<i>HBTQI-person<sup>2</sup></i>	Ja	11	62	22	5	100	207	+46
	Nej	14	60	21	5	100	3 600	+48
<i>Funktionsnedsättning<sup>3</sup></i>	Har en funktionsnedsättning	12	58	24	6	100	298	+40
	Har inte en funktionsnedsättning	14	60	21	5	100	3 359	+48

**Kommentar:** Frågan lyder: 'Allmänt sett, hur nöjd är du med det sätt på vilket demokratin fungerar i: *Stadsområdet där du bor*'. <sup>1</sup>Låg = grundskola eller motsvarande, Medellåg = gymnasium eller motsvarande, Medelhög = eftergymnasial utbildning, ej högskola/universitet eller högskola/universitet kortare än 3 år, Hög = högskola/universitet minst 3 år. <sup>2</sup>Frågan lyder 'Identifierar du dig som en hbtqi-person (homo-bi-trans-queer-intersex)', svarsalternativen är 'Ja', 'Nej', 'Osäker' och 'Vill ej svara'. Enbart Ja och Nej-svar redovisas. <sup>3</sup>Frågan lyder 'Har du någon fysisk, psykisk eller intellektuell funktionsnedsättning?', svarsalternativen är 'Har en funktionsnedsättning', 'Har inte en funktionsnedsättning', 'Vet inte' och 'Vill ej svara'. Enbart de som svarat att de har eller inte har en funktionsnedsättning redovisas. Balansmåtten avser andelen som anser att de är mycket eller ganska nöjd med demokratin minus andelen som anser att de inte är särskilt eller inte alls nöjd. Procentbasen utgörs av de som besvarat respektive delfråga.

**Källa:** SOM-undersökningen i Göteborg 2025.

**Tabell 4** *forts...* Hur nöjd är du med det sätt på vilket demokratin fungerar i ditt stadsområde, 2025 (procent)

		Mycket nöjd	Ganska nöjd	Inte särskilt nöjd	Inte alls nöjd	Summa	Antal	Balansmått
	Samtliga	14	60	21	5	100	4 212	+48
<i>Inkomst</i>	Mindre än 14 999 kr	19	57	19	5	100	593	+52
	15 000 – 24 999 kr	17	62	17	4	100	583	+58
	25 000 – 34 999 kr	13	58	23	6	100	692	+42
	35 000 – 44 999 kr	11	61	23	5	100	771	+44
	Mer än 45 000 kr	12	63	20	5	100	1 179	+50
<i>Hushåll<sup>4</sup></i>	Ensamstående	14	62	20	4	100	977	+52
	Sambo	15	60	19	6	100	757	+50
	Sambo med barn	13	58	23	6	100	867	+42
	Ensamstående med barn	13	61	21	5	100	1 237	+48
<i>Bostad</i>	Hyr bostad i 1:a hand	13	58	23	6	100	1 539	+42
	Hyr bostad i 2:a hand	21	49	24	6	100	114	+40
	Äger bostad	14	62	19	5	100	2 293	+52
<i>Politiskt intresse</i>	Mycket intresserad	18	53	21	8	100	880	+42
	Ganska intresserad	13	63	20	4	100	1 898	+52
	Inte särskilt intresserad	12	62	22	4	100	1 126	+48
	Inte alls intresserad	13	52	23	12	100	287	+30

**Kommentar:** För frågans lydelse och procentbas, se första sidan av tabell 4. <sup>4</sup>Barn över 16 år räknas som vuxna. Balansmättet avser andelen som anser att de är mycket eller ganska nöjd med demokratin minus andelen som anser att de inte är särskilt eller inte alls nöjd.

**Källa:** SOM-undersökningen i Göteborg 2025.

**Tabell 4 forts... Hur nöjd är du med det sätt på vilket demokratin fungerar i ditt stadsområde, 2025 (procent)**

		Mycket nöjd	Ganska nöjd	Inte särskilt nöjd	Inte alls nöjd	Summa	Antal	Balansmätt
	Samtliga	14	60	21	5	100	4 212	+48
<i>Tid i Göteborg<sup>5</sup></i>	Alltid bott i Göteborg	14	59	21	6	100	1 604	+46
	Återvändare / > 4 år	13	60	22	5	100	2 046	+46
	Nyinflyttad	19	63	16	2	100	310	+64
<i>Utsatt område<sup>6</sup></i>	Ej utsatt område	14	61	20	5	100	3 790	+50
	Utsatt område	15	50	28	7	100	281	+30
	Särskilt utsatt område	8	40	37	15	100	141	-4
<i>Stadsområde</i>	Nordost	12	49	29	10	100	547	+22
	Centrum	14	64	18	4	100	1 614	+56
	Sydväst	15	61	20	4	100	935	+52
	Hisingen	15	57	22	6	100	1 104	+44
<i>Mellanområde</i>	Östra Angered	10	41	34	15	100	61	+2
	Bergsjön	4	46	35	15	100	54	±0
	Gamlestaden och Utby	12	64	19	5	100	145	+52
	Kortedala	13	51	28	8	100	109	+28
	Södra Angered	15	39	33	13	100	60	+8

**Kommentar:** För frågans lydelse och procentbas, se första sidan av tabell 4. <sup>5</sup>'Alltid bott i Göteborg' motsvarar Har alltid bott här/Har alltid bott här bortsett från kortare perioder, t.ex. studier på annan ort. 'Återvändare / > 4 år' motsvarar uppvuxen här och har återvänt efter långvarigt boende på annan ort/inflyttade, har bott här mer än 10 år/inflyttad, har bott här 4–10 år. 'Nyinflyttad' motsvarar nyinflyttad, har bott här mindre än 1–3 år/nyinflyttad, har bott här mindre än 1 år. <sup>6</sup>Av polisen definierat. Balansmättet avser andelen som anser att de är mycket eller ganska nöjd med demokratin minus andelen som anser att de inte är särskilt eller inte alls nöjd. Resultat inom parentes bygger på svarstal under 50 personer.

**Källa:** SOM-undersökningen i Göteborg 2025.

**Tabell 4** forts... Hur nöjd är du med det sätt på vilket demokratin fungerar i ditt stadsområde, 2025 (procent)

		Mycket nöjd	Ganska nöjd	Inte särskilt nöjd	Inte alls nöjd	Summa	Antal	Balansmätt
	Samtliga	14	60	21	5	100	4 212	+48
<i>Mellanområde</i>	Centrala Angered	(13)	(39)	(33)	(15)	100	48	(+4)
	Norra Angered	14	39	36	11	100	70	+6
	Kålltorp-Torpa-Björkekärr	17	65	16	2	100	179	+64
	Kallebäck-Skår-Kärralund	6	68	20	6	100	104	+48
	Krokslätt-Johanneberg	16	61	19	4	100	198	+54
	Guldheden-Landala	12	71	15	2	100	144	+66
	Olivedal-Haga-Annedal-Änggården	17	63	14	6	100	195	+60
	Kungsladugård-Sanna	10	68	19	3	100	123	+56
	Majorna-Stigberget-Masthugget	13	62	22	3	100	274	+50
	Norra Centrum	14	56	23	7	100	195	+40
	Lunden-Härlanda-Överås	16	65	14	5	100	116	+62
	Olskroken-Redbergslid-Bagaregården	17	63	14	6	100	86	+60
	Stora Högsbo	14	58	25	3	100	204	+44
	Askim-Hovås	8	64	23	5	100	131	+44
	Billdal	22	61	10	7	100	112	+66
	Södra Skärgården	(19)	(60)	(15)	(6)	100	47	(+58)
	Bratthammar-Näset-Önnered	15	64	17	4	100	103	+58
	Centrala Tynnered	12	61	24	3	100	121	+46
	Frölunda Torg-Tofta	15	62	15	8	100	53	+54
	Älvsborg	19	58	20	3	100	164	+54
	Kärra-Rödbo	16	53	22	9	100	94	+38
	Backa	14	61	21	4	100	139	+50
	Kvillebäcken	13	55	30	2	100	86	+36
Kyrkbyn-Rambergssstaden	14	60	21	5	100	131	+48	
Norra Älvstranden	20	60	15	5	100	144	+60	
Södra Torslanda	7	70	16	7	100	140	+54	
Björlanda	22	45	27	6	100	69	+34	
Tuve-Säve	14	49	31	6	100	64	+26	
Kärrdalen-Slättdamm	13	66	18	3	100	89	+58	
Östra Biskopsgården	16	48	24	12	100	75	+28	
Västra Biskopsgården	16	38	36	10	100	73	+8	

**Kommentar:** För frågans lydelse och procentbas, se första sidan av tabell 4. Balansmättet avser andelen som anser att de är mycket eller ganska nöjd med demokratin minus andelen som anser att de inte är särskilt eller inte alls nöjd. Resultat inom parentes bygger på svarstal under 50 personer.

**Källa:** SOM-undersökningen i Göteborg 2025.

**Tabell 5 Mycket eller ganska nöjd med demokratin i din stadsdel, 2016–2020 och ditt stadsområde, 2021–2025 (procent)**

		2016	2017	2018	2019	2020	2021	2022	2023	2024	2025
	Samtliga	63	65	63	62	63	70	74	73	74	74
Kön	Kvinna	67	70	66	63	66	74	77	75	76	76
	Man	60	61	60	61	60	66	70	70	72	71
Ålder <sup>1</sup>	16–29 år	70	72	72	77	72	78	74	78	79	81
	30–49 år	62	65	62	64	64	69	71	70	72	71
	50–64 år	59	63	58	52	60	66	72	71	68	69
	65+ år	66	63	63	56	60	68	76	74	75	77
Utbildning <sup>2</sup>	Låg	66	64	62	65	65	70	75	75	73	76
	Medellåg	64	66	59	60	65	71	72	73	74	71
	Medelhög	65	63	62	60	59	68	69	69	73	72
	Hög	63	65	67	62	64	70	76	74	73	76
Bakgrund	Uppväxt i Sverige	63	65	63	62	63	71	76	73	76	75
	Själv/båda föräldrar uppvuxna utanför Sverige	62	69	68	64	62	67	69	69	68	69
HBTQI-person <sup>3</sup>	Ja	-	-	73	68	-	74	72	73	73	73
	Nej	-	-	64	61	-	69	74	73	74	74
Funktionsnedsättning <sup>4</sup>	Har en funktionsnedsättning	-	-	-	-	-	-	67	70	71	70
	Har inte en funktionsnedsättning	-	-	-	-	-	-	75	73	74	74

**Kommentar:** Frågan lyder: 'Allmänt sett, hur nöjd är du med det sätt på vilket demokratin fungerar i: *Stadsdelen där du bor (2016–2020)/Stadsområdet där du bor (2021–2025)*'. Tabellen redovisar andelen mycket eller ganska nöjd. <sup>1</sup>T.o.m. 2021 års undersökning var åldersintervallet upp till 85 år. <sup>2</sup>Låg = grundskola eller motsvarande, Medellåg = gymnasium eller motsvarande, Medelhög = eftergymnasial utbildning, ej högskola/universitet eller högskola/universitet kortare än 3 år, Hög = högskola/universitet minst 3 år. <sup>3</sup>Barn över 16 år räknas som vuxna. Procentbasen utgörs av de som besvarat respektive delfråga.

**Källa:** SOM-undersökningen i Göteborg 2016–2025.

**Tabell 5** *forts...* Mycket eller ganska nöjd med demokratin i din *stadsdel*, 2016–2020 och ditt *stadsområde*, 2021–2025 (procent)

		2016	2017	2018	2019	2020	2021	2022	2023	2024	2025
	Samtliga	63	65	63	62	63	70	74	73	74	74
<i>Inkomst*</i>	Mindre än 14 999 kr	-	-	-	-	-	74	75	72	73	76
	15 000 – 24 999 kr	-	-	-	-	-	67	73	76	76	79
	25 000 – 34 999 kr	-	-	-	-	-	73	75	71	74	71
	35 000 – 44 999 kr	-	-	-	-	-	68	75	72	73	72
	Mer än 45 000 kr	-	-	-	-	-	65	74	73	73	75
<i>Utsatt område<sup>5</sup></i>	Ej utsatt område	-	-	-	-	-	71	76	74	75	75
	Utsatt område	-	-	-	-	-	73	65	67	63	65
	Riskområde	-	-	-	-	-	(54)	(64)	63	63	-
	Särskilt utsatt område	-	-	-	-	-	56	53	59	61	48
<i>Stadsområde</i>	Nordost	60	60	61	58	65	62	63	64	62	61
	Centrum	68	66	66	64	65	74	80	75	77	78
	Sydväst	66	67	61	63	64	68	77	75	76	76
	Hisingen	59	65	61	60	61	70	69	70	72	72

**Kommentar:** För frågans lydelse och procentbas, se första sidan av tabell 5. Tabellen redovisar andelen mycket eller ganska nöjd. <sup>5</sup>Av polisen definierat. Definitionen 'Riskområde' togs bort till 2025 års uppdatering. \*Frågan om personlig inkomst ställdes först 2021. 2016–2020 frågades det istället om hushållsinkomst. För tidsserier på frågans utfall och hushållsinkomst, se tidigare rapporter.

**Källa:** SOM-undersökningen i Göteborg 2016–2025.

**Figur 2 Nöjd med hur demokratin fungerar, 2016–2025 (procent)**

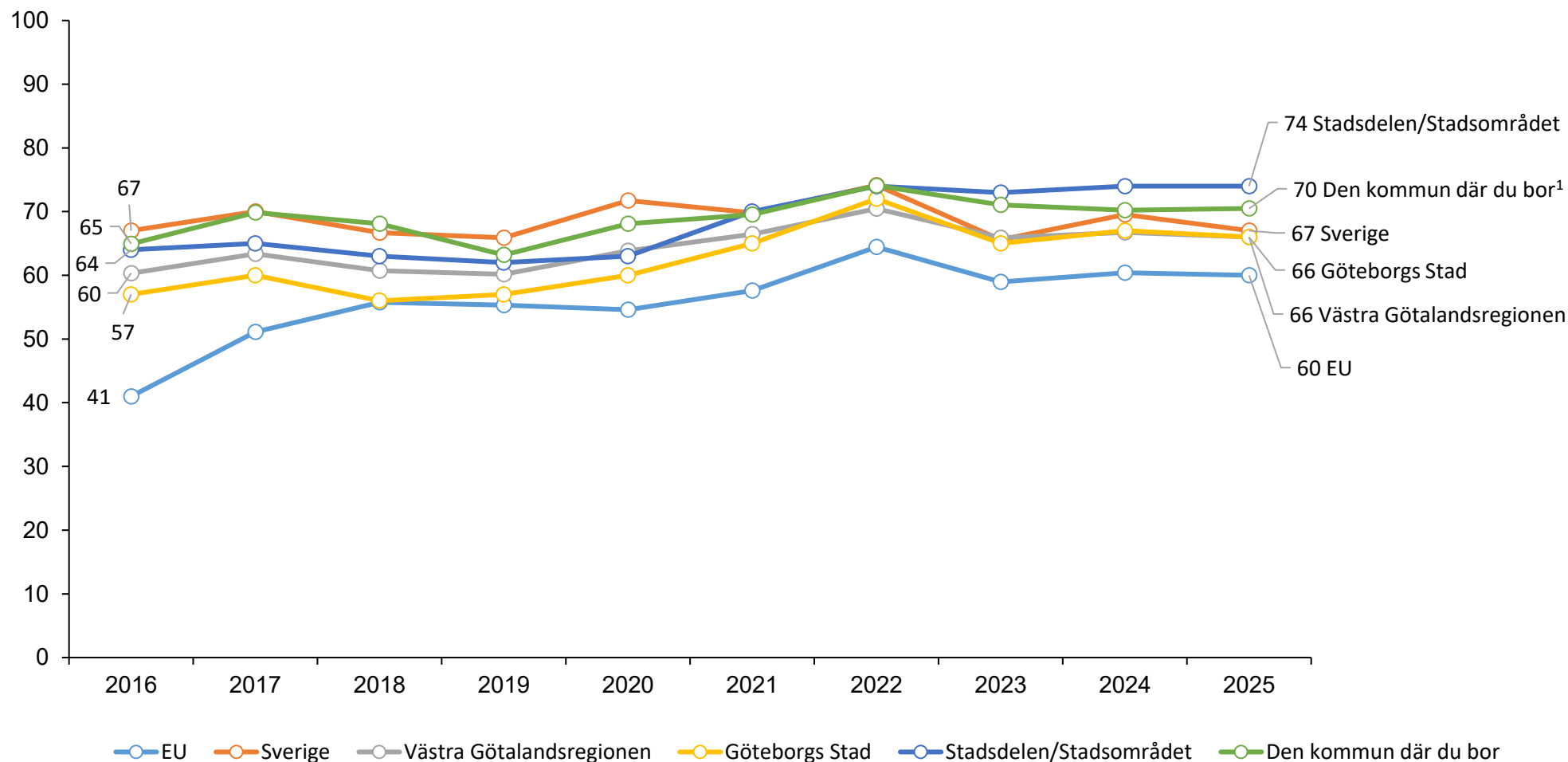

**Kommentar:** För frågans lydelse, se första sidan av tabell 2 och 4. Figuren redovisar andelen som svarat mycket eller ganska nöjd. Procentbasen utgörs av de som besvarat frågan. 2016–2020 avsåg frågan stadsdelen och 2021–2025 stadsområdet. <sup>1</sup>Frågan ställd i den nationella SOM-undersökningen och avser därmed ett riksnitt för samtliga kommuner i Sverige.  
**Källa:** SOM-undersökningen i Göteborg 2016–2025 och den nationella SOM-undersökningen 2016–2025

**Tabell 6 Förtroende för politiker i Göteborg, 2025 (procent)**

		Mycket stort	Ganska stort	Ganska litet	Mycket litet	Summa	Antal	Balansmått
	Samtliga	3	38	44	15	100	4 412	-18
<i>Kön</i>	Kvinna	3	39	46	12	100	2 292	-16
	Man	4	37	42	17	100	2 084	-18
<i>Ålder</i>	16–29 år	5	44	40	11	100	732	-2
	30–49 år	3	37	44	16	100	1 559	-20
	50–64 år	3	34	47	16	100	991	-26
	65+ år	2	39	46	13	100	1 130	-18
<i>Utbildning<sup>1</sup></i>	Låg	3	37	43	17	100	354	-20
	Medellåg	3	36	44	17	100	982	-22
	Medelhög	2	34	48	16	100	827	-28
	Hög	3	42	44	11	100	1 931	-10
<i>Bakgrund</i>	Uppväxt i Sverige	2	39	46	13	100	3 002	-18
	Själv/båda föräldrar uppvuxna utanför Sverige	4	38	43	15	100	849	-16
<i>HBTQI-person<sup>2</sup></i>	Ja	4	43	40	13	100	216	-6
	Nej	3	38	45	14	100	3 739	-18
<i>Funktionsnedsättning<sup>3</sup></i>	Har en funktionsnedsättning	3	40	40	17	100	311	-14
	Har inte en funktionsnedsättning	3	38	45	14	100	3 489	-18

**Kommentar:** Frågan lyder: 'Allmänt sett, hur stort förtroende har du för politiker i Göteborg?'. <sup>1</sup>Låg = grundskola eller motsvarande, Medellåg = gymnasium eller motsvarande, Medelhög = eftergymnasial utbildning, ej högskola/universitet eller högskola/universitet kortare än 3 år, Hög = högskola/universitet minst 3 år. <sup>2</sup>Barn över 16 år räknas som vuxna. <sup>3</sup>Frågan lyder 'Identifierar du dig som en hbtqi-person (homo-bi-trans-queer-intersex)', svarsalternativen är 'Ja', 'Nej', 'Osäker' och 'Vill ej svara'. Enbart Ja och Nej-svar redovisas. <sup>4</sup>Frågan lyder 'Har du någon fysisk, psykisk eller intellektuell funktionsnedsättning?', svarsalternativen är 'Har en funktionsnedsättning', 'Har inte en funktionsnedsättning', 'Vet inte' och 'Vill ej svara'. Enbart de som svarat att de har eller inte har en funktionsnedsättning redovisas. Balansmåtten avser andelen som anser att de som har mycket eller ganska stort förtroende minus andelen som har ganska eller mycket litet förtroende. Procentbasen utgörs av de som besvarat respektive delfråga.

**Källa:** SOM-undersökningen i Göteborg 2025.

**Tabell 6** *forts...* **Förtroende för politiker i Göteborg, 2025 (procent)**

		Mycket stort	Ganska stort	Ganska litet	Mycket litet	Summa	Antal	Balansmått
	Samtliga	3	38	44	15	100	4 412	-18
<i>Inkomst</i>	Mindre än 14 999 kr	4	42	39	15	100	606	-8
	15 000 – 24 999 kr	3	38	46	13	100	631	-18
	25 000 – 34 999 kr	3	37	44	16	100	726	-20
	35 000 – 44 999 kr	2	36	49	13	100	804	-24
	Mer än 45 000 kr	3	40	43	14	100	1 201	-14
<i>Hushåll<sup>4</sup></i>	Ensamstående	3	37	46	14	100	1 035	-20
	Sambo	3	40	42	15	100	796	-14
	Sambo med barn	3	37	45	15	100	890	-20
	Ensamstående med barn	3	39	45	13	100	1 278	-16
<i>Bostad</i>	Hyr bostad i 1:a hand	3	37	44	16	100	1 628	-20
	Hyr bostad i 2:a hand	8	41	38	13	100	118	-2
	Äger bostad	2	39	46	13	100	2 368	-18
<i>Politiskt intresse</i>	Mycket intresserad	7	38	37	18	100	916	-10
	Ganska intresserad	2	41	45	12	100	1 987	-14
	Inte särskilt intresserad	2	36	50	12	100	1 177	-24
	Inte alls intresserad	3	21	42	34	100	305	-52

**Kommentar:** För frågans lydelse och procentbas, se första sidan av tabell 6. <sup>4</sup>Barn över 16 år räknas som vuxna. Balansmålet avser andelen som anser att de som har mycket eller ganska stort förtroende minus andelen som har ganska eller mycket litet förtroende.

**Källa:** SOM-undersökningen i Göteborg 2025.

**Tabell 6** *forts...* **Förtroende för politiker i Göteborg, 2025 (procent)**

		Mycket stort	Ganska stort	Ganska litet	Mycket litet	Summa	Antal	Balansmått
	Samtliga	3	38	44	15	100	4 412	-18
<i>Tid i Göteborg<sup>5</sup></i>	Alltid bott i Göteborg	2	36	45	17	100	1 660	-24
	Återvändare / > 4 år	3	38	46	13	100	2 153	-18
	Nyinflyttad	5	51	36	8	100	316	+12
<i>Utsatt område<sup>6</sup></i>	Ej utsatt område	3	38	45	14	100	3 935	-18
	Utsatt område	5	34	41	20	100	311	-22
	Särskilt utsatt område	5	30	45	20	100	166	-30
<i>Stadsområde</i>	Nordost	4	34	44	18	100	596	-24
	Centrum	3	39	46	12	100	1 679	-16
	Sydväst	3	37	44	16	100	964	-20
	Hisingen	4	38	43	15	100	1 161	-16
<i>Mellanområde</i>	Östra Angered	0	37	47	16	100	62	-26
	Bergsjön	3	34	40	23	100	62	-26
	Gamlestaden och Utby	3	38	48	11	100	147	-18
	Kortedala	4	30	47	19	100	117	-32
	Södra Angered	7	35	42	16	100	75	-16

**Kommentar:** För frågans lydelse och procentbas, se första sidan av tabell 6. <sup>5</sup>'Alltid bott i Göteborg' motsvarar Har alltid bott här/Har alltid bott här bortsett från kortare perioder, t.ex. studier på annan ort. 'Återvändare / > 4 år' motsvarar uppvuxen här och har återvänt efter långvarigt boende på annan ort/inflyttade, har bott här mer än 10 år/inflyttad, har bott här 4–10 år. 'Nyinflyttad' motsvarar nyinflyttad, har bott här mindre än 1–3 år/nyinflyttad, har bott här mindre än 1 år. <sup>6</sup>Av polisen definierat. Balansmåtten avser andelen som anser att de som har mycket eller ganska stort förtroende minus andelen som har ganska eller mycket litet förtroende. Resultat inom parentes bygger på svarstal under 50 personer.

**Källa:** SOM-undersökningen i Göteborg 2025.

**Tabell 6** *forts...* Förtroende för politiker i Göteborg, 2025 (procent)

		Mycket stort	Ganska stort	Ganska litet	Mycket litet	Summa	Antal	Balansmått
	Samtliga	3	38	44	15	100	4 412	-18
<i>Mellanområde</i>	Centrala Angered	2	34	38	26	100	53	-28
	Norra Angered	10	26	41	23	100	80	-28
	Källtorp-Torpa-Björkekärr	3	43	47	7	100	190	-8
	Kallebäck-Skår-Kärralund	1	41	47	11	100	107	-16
	Krokslätt-Johanneberg	5	40	40	15	100	200	-10
	Guldheden-Landala	3	37	49	11	100	149	-20
	Olivedal-Haga-Annedal-Änggården	2	37	47	14	100	197	-22
	Kungsladugård-Sanna	2	32	57	9	100	130	-32
	Majorna-Stigberget-Masthugget	2	44	44	10	100	288	-8
	Norra Centrum	3	35	46	16	100	202	-24
	Lunden-Härlanda-Överås	3	43	41	13	100	122	-8
	Olskroken-Redbergslid-Bagaregården	4	37	44	15	100	94	-18
	Stora Högsbo	4	42	38	16	100	209	-8
	Askim-Hovås	1	35	50	14	100	137	-28
	Billdal	0	40	43	17	100	113	-20
	Södra Skärgården	4	24	56	16	100	50	-44
	Bratthammar-Näset-Önnered	1	40	38	21	100	105	-18
	Centrala Tynnered	2	32	48	18	100	123	-32
	Frölunda Torg-Tofta	7	37	37	19	100	59	-12
	Älvsborg	5	38	43	14	100	168	-14
	Kärra-Rödbo	4	43	41	12	100	98	-6
	Backa	6	40	42	12	100	150	-8
	Kvillebäcken	2	41	41	16	100	88	-14
	Kyrkbyn-Rambergstaden	5	43	37	15	100	134	-4
	Norra Älvstranden	3	36	46	15	100	148	-22
	Södra Torslanda	1	38	49	12	100	143	-22
Björlanda	6	37	40	17	100	70	-14	
Tuve-Säve	3	31	45	21	100	71	-32	
Kärrdalen-Slättadamm	2	34	49	15	100	96	-28	
Östra Biskopsgården	3	39	40	18	100	78	-16	
Västra Biskopsgården	5	32	44	19	100	85	-26	

**Kommentar:** För frågans lydelse och procentbas, se första sidan av tabell 6. Balansmättet avser andelen som anser att de som har mycket eller ganska stort förtroende minus andelen som har ganska eller mycket litet förtroende. Resultat inom parentes bygger på svarstal under 50 personer.

**Källa:** SOM-undersökningen i Göteborg 2025.

**Tabell 7 Mycket eller ganska stort förtroende för politiker i Göteborg, 2016–2025 (procent)**

		2016	2017	2018	2019	2020	2021	2022	2023	2024	2025
	Samtliga	35	36	33	33	34	38	44	38	39	41
<i>Kön</i>	Kvinna	36	37	34	35	37	38	44	39	39	42
	Man	32	34	33	31	33	37	44	38	39	41
<i>Ålder</i> <sup>1</sup>	16–29 år	39	39	39	42	45	46	47	44	45	49
	30–49 år	35	37	37	36	37	39	42	36	39	40
	50–64 år	31	35	31	28	30	34	45	35	36	37
	65+ år	33	31	28	23	28	32	44	40	39	41
<i>Utbildning</i> <sup>2</sup>	Låg	31	28	24	23	31	35	42	40	35	40
	Medellåg	33	32	29	29	33	35	41	36	39	39
	Medelhög	34	33	32	33	30	33	40	35	35	36
	Hög	36	42	39	35	38	42	48	41	41	45
<i>Bakgrund</i>	Uppväxt i Sverige	33	35	33	32	35	37	45	38	40	41
	Själv/båda föräldrar uppvuxna utanför Sverige	37	38	37	36	36	42	42	39	36	42
<i>HBTQI-person</i> <sup>3</sup>	Ja	-	-	42	47	-	46	47	42	43	47
	Nej	-	-	33	32	-	37	44	38	39	41
<i>Funktionsnedsättning</i> <sup>4</sup>	Har en funktionsnedsättning	-	-	-	-	-	-	38	39	33	43
	Har inte en funktionsnedsättning	-	-	-	-	-	-	45	38	40	41

**Kommentar:** Frågan lyder: 'Allmänt sett, hur stort förtroende har du för politiker i Göteborg?'. Tabellen redovisar andelen som svarat mycket eller ganska stort förtroende. <sup>1</sup>T.o.m. 2021 års undersökning var åldersintervallet upp till 85 år. <sup>2</sup>Låg = grundskola eller motsvarande, Medellåg = gymnasium eller motsvarande, Medelhög = eftergymnasial utbildning, ej högskola/universitet eller högskola/universitet kortare än 3 år, Hög = högskola/universitet minst 3 år. <sup>3</sup>Frågan lyder 'Identifierar du dig som en hbtqi-person (homo-bi-trans-queer-intersex)', svarsalternativen är 'Ja', 'Nej', 'Osäker' och 'Vill ej svara'. Enbart Ja och Nej-svar redovisas. <sup>4</sup>Frågan lyder 'Har du någon fysisk, psykisk eller intellektuell funktionsnedsättning?', svarsalternativen är 'Har en funktionsnedsättning', 'Har inte en funktionsnedsättning', 'Vet inte' och 'Vill ej svara'. Enbart de som svarat att de har eller inte har en funktionsnedsättning redovisas.

**Källa:** SOM-undersökningen i Göteborg 2016–2025.

**Tabell 7 forts... Mycket eller ganska stort förtroende för politiker i Göteborg, 2016–2025 (procent)**

		2016	2017	2018	2019	2020	2021	2022	2023	2024	2025
	Samtliga	35	36	33	33	34	38	44	38	39	41
<i>Inkomst*</i>	Mindre än 14 999 kr	-	-	-	-	-	42	45	43	41	46
	15 000 – 24 999 kr	-	-	-	-	-	34	42	44	41	41
	25 000 – 34 999 kr	-	-	-	-	-	34	43	33	37	40
	35 000 – 44 999 kr	-	-	-	-	-	36	44	37	39	38
	Mer än 45 000 kr	-	-	-	-	-	39	47	37	39	43
<i>Utsatt område<sup>5</sup></i>	Ej utsatt område	-	-	-	-	-	37	45	39	39	41
	Utsatt område	-	-	-	-	-	37	41	40	45	39
	Riskområde	-	-	-	-	-	(53)	(33)	(34)	(41)	-
	Särskilt utsatt område	-	-	-	-	-	42	39	35	36	35
<i>Stadsområde</i>	Nordost	40	36	38	36	36	40	43	37	32	38
	Centrum	37	37	37	33	36	38	47	39	40	42
	Sydväst	32	34	31	31	33	36	44	38	38	40
	Hisingen	30	35	29	31	34	36	42	38	41	42

**Kommentar:** För frågans lydelse och procentbas, se första sidan av tabell 7. Tabellen redovisar andelen mycket eller ganska nöjd. <sup>5</sup>Av polisen definierat. Definitionen 'Riskområde' togs bort till 2025 års uppdatering. \*Frågan om personlig inkomst ställdes först 2021. 2016–2020 frågades det istället om hushållsinkomst. För tidsserier på frågans utfall och hushållsinkomst, se tidigare rapporter.

**Källa:** SOM-undersökningen i Göteborg 2016–2025.

**Figur 3** Förtroende för politiker i Göteborg, 2016–2025 (procent)

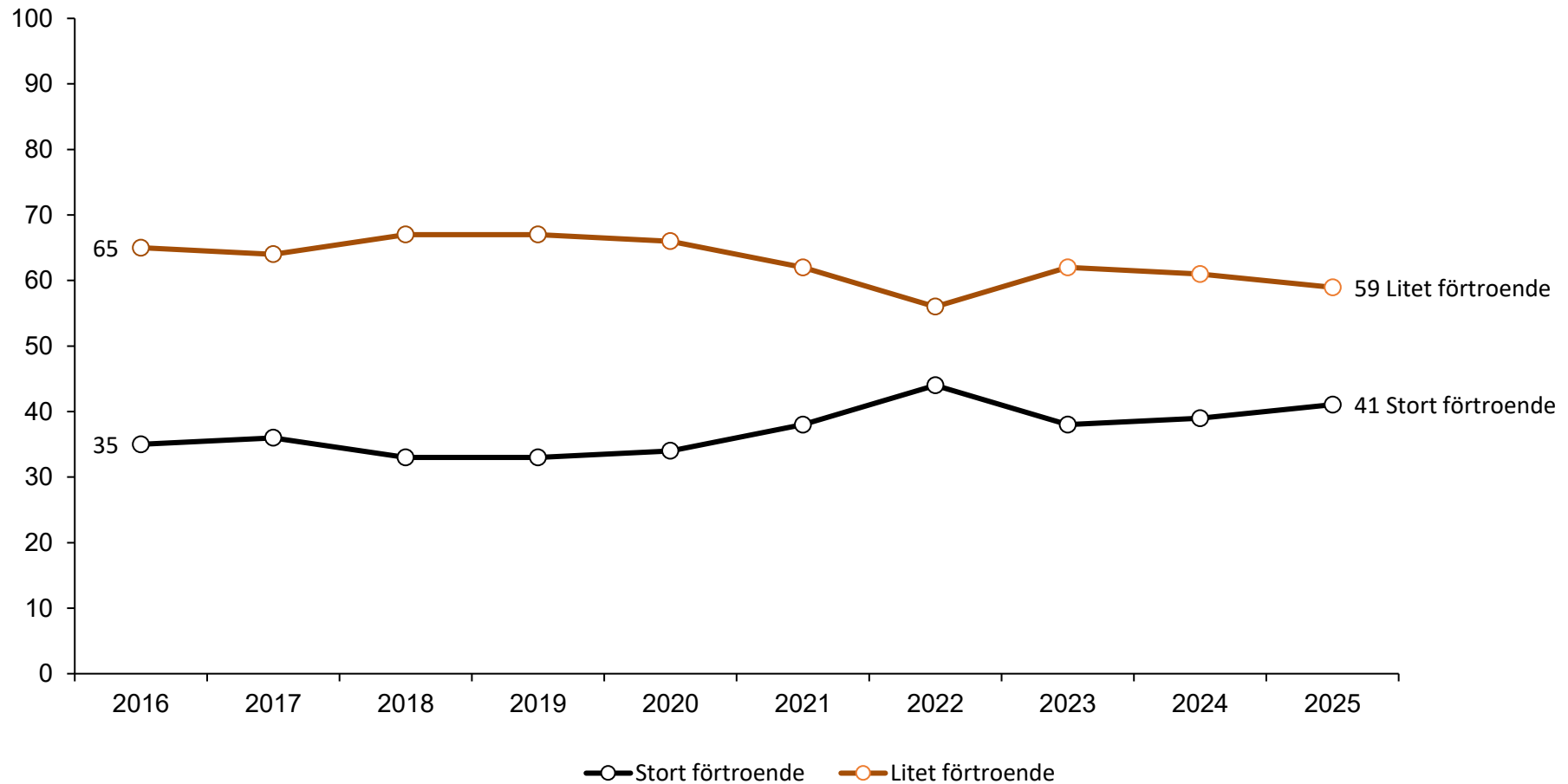

**Kommentar:** För frågans lydelse om politiker i Göteborg, se första sidan av tabell 6. Figuren redovisar andelen som svarat mycket eller ganska stort förtroende som 'Stort förtroende' samt andelen som svarat mycket eller ganska litet förtroende som 'Litet förtroende'. Procentbasen utgörs av de som besvarat frågan.

**Källa:** SOM-undersökningen i Göteborg 2016–2025.

**Tabell 8**      **Möjligheter att påverka politiska beslut i EU, 2025 (procent)**

		Mycket goda	Ganska goda	Varken goda eller dåliga	Ganska dåliga	Mycket dåliga	Ingen uppfattning	Summa	Antal	Balansmått
	Samtliga	2	8	23	25	28	14	100	4 444	-43
<i>Kön</i>	Kvinna	2	8	24	25	24	17	100	2 309	-39
	Man	2	8	22	25	33	10	100	2 098	-48
<i>Ålder</i>	16–29 år	3	14	24	21	21	17	100	750	-25
	30–49 år	2	8	22	24	31	13	100	1 577	-45
	50–64 år	2	7	23	28	28	12	100	994	-47
	65+ år	1	6	23	25	29	16	100	1 123	-47
<i>Utbildning<sup>1</sup></i>	Låg	3	8	18	19	26	26	100	353	-34
	Medellåg	3	9	22	21	29	16	100	990	-38
	Medelhög	1	7	23	23	33	13	100	832	-48
	Hög	1	9	24	28	28	10	100	1 961	-46
<i>Bakgrund</i>	Uppväxt i Sverige	1	8	23	27	29	12	100	3 037	-47
	Själv/båda föräldrar uppvuxna utanför Sverige	3	10	22	19	29	17	100	865	-35
<i>HBTQI-person<sup>2</sup></i>	Ja	4	5	21	25	34	11	100	219	-50
	Nej	2	8	23	25	29	13	100	3 779	-44
<i>Funktionsnedsättning<sup>3</sup></i>	Har en funktionsnedsättning	2	7	25	17	34	15	100	313	-42
	Har inte en funktionsnedsättning	2	8	23	26	29	12	100	3 519	-45

**Kommentar:** Frågan lyder: 'Vilka möjligheter anser du att du har att påverka politiska beslut i EU'. <sup>1</sup>Låg = grundskola eller motsvarande, Medellåg = gymnasium eller motsvarande, Medelhög = eftergymnasial utbildning, ej högskola/universitet eller högskola/universitet kortare än 3 år, Hög = högskola/universitet minst 3 år. <sup>2</sup>Frågan lyder 'Identifierar du dig som en hbtqi-person (homo-bi-trans-queer-intersex)', svarsalternativen är 'Ja', 'Nej', 'Osäker' och 'Vill ej svara'. Enbart Ja och Nej-svar redovisas. <sup>3</sup>Frågan lyder 'Har du någon fysisk, psykisk eller intellektuell funktionsnedsättning?', svarsalternativen är 'Har en funktionsnedsättning', 'Har inte en funktionsnedsättning', 'Vet inte' och 'Vill ej svara'. Enbart de som svarat att de har eller inte har en funktionsnedsättning redovisas. Balansmättet avser andelen som anser att det finns mycket eller ganska goda möjligheter att påverka minus andelen som anser att möjligheter att påverka är ganska eller mycket dåliga. Procentbasen utgörs av de som besvarat respektive delfråga.

**Källa:** SOM-undersökningen i Göteborg 2025.

**Tabell 8 forts... Möjligheter att påverka politiska beslut i EU, 2025 (procent)**

		Mycket goda	Ganska goda	Varken goda eller dåliga	Ganska dåliga	Mycket dåliga	Ingen uppfattning	Summa	Antal	Balansmått
	Samtliga	2	8	23	25	28	14	100	4 444	-43
<i>Inkomst</i>	Mindre än 14 999 kr	3	12	23	18	27	17	100	620	-30
	15 000 – 24 999 kr	1	8	21	25	27	18	100	629	-43
	25 000 – 34 999 kr	3	7	22	22	31	15	100	732	-43
	35 000 – 44 999 kr	2	7	25	27	29	10	100	810	-47
	Mer än 45 000 kr	1	8	23	30	29	9	100	1 216	-50
<i>Hushåll<sup>4</sup></i>	Ensamstående	2	8	22	23	30	15	100	1 044	-43
	Sambo	1	8	24	23	29	15	100	797	-43
	Sambo med barn	2	9	22	25	28	14	100	901	-42
	Ensamstående med barn	1	8	23	29	29	10	100	1 303	-49
<i>Bostad</i>	Hyr bostad i 1:a hand	2	9	22	22	30	15	100	1 643	-41
	Hyr bostad i 2:a hand	4	13	24	11	28	20	100	122	-22
	Äger bostad	1	8	23	28	28	12	100	2 388	-47
<i>Politiskt intresse</i>	Mycket intresserad	4	9	24	23	34	6	100	920	-44
	Ganska intresserad	1	9	25	28	28	9	100	1 999	-46
	Inte särskilt intresserad	2	7	21	23	25	22	100	1 187	-39
	Inte alls intresserad	2	6	12	10	27	43	100	309	-29

**Kommentar:** För frågans lydelse och procentbas, se första sidan av tabell 8. <sup>4</sup>Barn över 16 år räknas som vuxna. Balansmålet avser andelen som anser att det finns mycket eller ganska goda möjligheter att påverka minus andelen som anser att möjligheter att påverka är ganska eller mycket dåliga.

**Källa:** SOM-undersökningen i Göteborg 2025.

**Tabell 8 forts... Möjligheter att påverka politiska beslut i EU, 2025 (procent)**

		Mycket goda	Ganska goda	Varken goda eller dåliga	Ganska dåliga	Mycket dåliga	Ingen uppfattning	Summa	Antal	Balansmått
	Samtliga	2	8	23	25	28	14	100	4 444	-43
<i>Tid i Göteborg<sup>5</sup></i>	Alltid bott i Göteborg	2	7	22	23	31	15	100	1 670	-45
	Återvändare / > 4 år	2	8	24	27	28	11	100	2 161	-45
	Nyinflyttad	2	14	24	19	23	18	100	337	-26
<i>Utsatt område<sup>6</sup></i>	Ej utsatt område	2	8	23	25	29	13	100	3 974	-44
	Utsatt område	6	11	22	14	24	23	100	308	-21
	Särskilt utsatt område	4	11	22	13	24	26	100	162	-22
<i>Stadsområde</i>	Nordost	3	8	22	20	26	21	100	589	-35
	Centrum	2	8	25	26	28	11	100	1 702	-44
	Sydväst	2	8	21	25	29	15	100	970	-44
	Hisingen	3	9	22	23	28	15	100	1 172	-39
<i>Mellanområde</i>	Östra Angered	3	9	21	21	29	17	100	66	-38
	Bergsjön	3	8	34	16	20	19	100	62	-25
	Gamlestaden och Utby	1	8	22	30	26	13	100	144	-47
	Kortedala	3	4	23	19	28	23	100	114	-40
	Södra Angered	7	13	17	11	23	29	100	72	-14

**Kommentar:** För frågans lydelse och procentbas, se första sidan av tabell 8. <sup>5</sup>'Alltid bott i Göteborg' motsvarar Har alltid bott här/Har alltid bott här bortsett från kortare perioder, t.ex. studier på annan ort. 'Återvändare / > 4 år' motsvarar uppvuxen här och har återvänt efter långvarigt boende på annan ort/inflyttade, har bott här mer än 10 år/inflyttad, har bott här 4–10 år. 'Nyinflyttad' motsvarar nyinflyttad, har bott här mindre än 1–3 år/nyinflyttad, har bott här mindre än 1 år. <sup>6</sup>Av polisen definierat. Balansmåtten avser andelen som anser att det finns mycket eller ganska goda möjligheter att påverka minus andelen som anser att möjligheter att påverka är ganska eller mycket dåliga. Resultat inom parentes bygger på svarstal under 50 personer.

**Källa:** SOM-undersökningen i Göteborg 2025.

**Tabell 8** *forts...* **Möjligheter att påverka politiska beslut i EU, 2025 (procent)**

	Mycket goda	Ganska goda	Varken goda eller dåliga	Ganska dåliga	Mycket dåliga	Ingen uppfattning	Summa	Antal	Balansmått
<i>Mellanområde</i>									
Samtliga	2	8	23	25	28	14	100	4 444	-43
Centrala Angered	0	4	21	13	39	23	100	52	-48
Norra Angered	6	13	18	15	22	26	100	79	-18
Kålltorp-Torpa-Björkekärr	2	8	30	24	26	10	100	193	-40
Kallebäck-Skår-Kärralund	2	8	24	25	30	11	100	108	-45
Krokslätt-Johanneberg	2	10	25	26	24	13	100	206	-38
Guldheden-Landala	1	10	16	29	30	14	100	152	-48
Olivedal-Haga-Annedal-Änggården	1	9	25	24	28	13	100	207	-42
Kungsladugård-Sanna	1	7	24	29	28	11	100	130	-49
Majorna-Stigberget-Masthugget	1	8	29	27	23	12	100	288	-41
Norra Centrum	2	8	23	27	32	8	100	203	-49
Lunden-Härlanda-Överås	3	9	20	25	34	9	100	122	-47
Olskroken-Redbergslid-Bagaregården	1	6	23	30	31	9	100	93	-54
Stora Högsbo	1	7	22	29	26	15	100	214	-47
Askim-Hovås	2	7	18	27	33	13	100	136	-51
Billdal	2	8	28	22	27	13	100	112	-39
Södra Skärgården	(2)	(10)	(18)	(23)	(39)	(8)	100	49	(-50)
Bratthammar-Näset-Önnered	1	9	25	25	33	7	100	103	-48
Centrala Tynnered	2	5	19	20	30	24	100	125	-43
Frölunda Torg-Tofta	3	12	23	17	25	20	100	60	-27
Älvsborg	1	7	20	28	29	15	100	171	-49
Kärre-Rödbo	2	8	18	24	33	15	100	99	-47
Backa	7	14	32	13	20	14	100	152	-12
Kvillebäcken	5	10	19	20	33	13	100	91	-38
Kyrkbyn-Rambergssnaden	2	11	15	26	33	13	100	137	-46
Norra Älvstranden	0	8	23	29	27	13	100	150	-48
Södra Torslanda	0	7	21	28	33	11	100	145	-54
Björlanda	0	7	18	29	35	11	100	72	-57
Tuve-Säve	1	3	24	30	21	21	100	72	-47
Kärrdalen-Slättadamm	3	6	24	25	31	11	100	96	-47
Östra Biskopsgården	0	9	17	22	28	24	100	78	-41
Västra Biskopsgården	10	13	25	9	22	21	100	80	-8

**Kommentar:** För frågans lydelse och procentbas, se första sidan av tabell 8. Balansmättet avser andelen som anser att det finns mycket eller ganska goda möjligheter att påverka minus andelen som anser att möjligheter att påverka är ganska eller mycket dåliga. Resultat inom parentes bygger på svarstal under 50 personer.

**Källa:** SOM-undersökningen i Göteborg 2025.

**Tabell 9 Möjligheter att påverka politiska beslut i Sverige, 2025 (procent)**

		Mycket goda	Ganska goda	Varken goda eller dåliga	Ganska dåliga	Mycket dåliga	Ingen uppfattning	Summa	Antal	Balansmått
	Samtliga	4	19	28	22	18	9	100	4 300	-17
<i>Kön</i>	Kvinna	3	20	28	23	15	11	100	2 223	-15
	Man	5	19	28	20	20	8	100	2 040	-16
<i>Ålder</i>	16–29 år	7	26	24	19	13	11	100	737	+1
	30–49 år	4	18	27	22	20	9	100	1 523	-20
	50–64 år	3	20	30	22	17	8	100	955	-16
	65+ år	3	16	30	23	18	10	100	1 085	-22
<i>Utbildning<sup>1</sup></i>	Låg	5	13	24	21	18	19	100	336	-21
	Medellåg	5	18	25	21	20	11	100	968	-18
	Medelhög	3	15	31	22	21	8	100	805	-25
	Hög	3	23	30	23	15	6	100	1 928	-12
<i>Bakgrund</i>	Uppväxt i Sverige	3	21	29	24	16	7	100	2 983	-16
	Själv/båda föräldrar uppvuxna utanför Sverige	4	16	26	17	25	12	100	825	-22
<i>HBTQI-person<sup>2</sup></i>	Ja	5	18	24	28	18	7	100	213	-23
	Nej	4	19	29	21	18	9	100	3 695	-16
<i>Funktionsnedsättning<sup>3</sup></i>	Har en funktionsnedsättning	5	17	25	19	22	12	100	309	-19
	Har inte en funktionsnedsättning	4	20	29	22	17	8	100	3 437	-15

**Kommentar:** Frågan lyder: 'Vilka möjligheter anser du att du har att påverka politiska beslut i Sverige'. <sup>1</sup>Låg = grundskola eller motsvarande, Medellåg = gymnasium eller motsvarande, Medelhög = eftergymnasial utbildning, ej högskola/universitet eller högskola/universitet kortare än 3 år, Hög = högskola/universitet minst 3 år. <sup>2</sup>Frågan lyder 'Identifierar du dig som en hbtqi-person (homo-bi-trans-queer-intersex)', svarsalternativen är 'Ja', 'Nej', 'Osäker' och 'Vill ej svara'. Enbart Ja och Nej-svar redovisas. <sup>3</sup>Frågan lyder 'Har du någon fysisk, psykisk eller intellektuell funktionsnedsättning?', svarsalternativen är 'Har en funktionsnedsättning', 'Har inte en funktionsnedsättning', 'Vet inte' och 'Vill ej svara'. Enbart de som svarat att de har eller inte har en funktionsnedsättning redovisas. Balansmålet avser andelen som anser att det finns mycket eller ganska goda möjligheter att påverka minus andelen som anser att möjligheter att påverka är ganska eller mycket dåliga. Procentbasen utgörs av de som besvarat respektive delfråga.

**Källa:** SOM-undersökningen i Göteborg 2025.

**Tabell 9** *forts...* **Möjligheter att påverka politiska beslut i Sverige, 2025 (procent)**

		Mycket goda	Ganska goda	Varken goda eller dåliga	Ganska dåliga	Mycket dåliga	Ingen uppfattning	Summa	Antal	Balansmått
<i>Inkomst</i>	Samtliga	4	19	28	22	18	9	100	4 300	-17
	Mindre än 14 999 kr	6	20	24	18	18	14	100	604	-10
	15 000 – 24 999 kr	4	19	28	20	18	11	100	605	-15
	25 000 – 34 999 kr	4	17	26	23	20	10	100	705	-22
	35 000 – 44 999 kr	3	18	30	25	18	6	100	801	-22
	Mer än 45 000 kr	3	22	32	23	15	5	100	1 194	-13
<i>Hushåll<sup>4</sup></i>	Ensamstående	4	18	25	23	20	10	100	1 020	-21
	Sambo	4	22	25	22	18	9	100	776	-14
	Sambo med barn	4	18	31	21	15	11	100	871	-14
	Ensamstående med barn	4	20	31	22	17	6	100	1 277	-15
<i>Bostad</i>	Hyr bostad i 1:a hand	4	18	27	21	20	10	100	1 599	-19
	Hyr bostad i 2:a hand	5	14	17	22	24	18	100	115	-27
	Äger bostad	4	21	30	22	16	7	100	2 335	-13
<i>Politiskt intresse</i>	Mycket intresserad	7	24	25	22	19	3	100	892	-10
	Ganska intresserad	3	21	32	23	16	5	100	1 942	-15
	Inte särskilt intresserad	4	15	27	20	18	16	100	1 151	-19
	Inte alls intresserad	2	10	12	15	26	35	100	289	-29

**Kommentar:** För frågans lydelse och procentbas, se första sidan av tabell 9. <sup>4</sup>Barn över 16 år räknas som vuxna.

**Källa:** SOM-undersökningen i Göteborg 2025.

**Tabell 9 forts... Möjligheter att påverka politiska beslut i Sverige, 2025 (procent)**

		Mycket goda	Ganska goda	Varken goda eller dåliga	Ganska dåliga	Mycket dåliga	Ingen uppfattning	Summa	Antal	Balansmått
	Samtliga	4	19	28	22	18	9	100	4 300	-17
<i>Tid i Göteborg<sup>5</sup></i>	Alltid bott i Göteborg	4	17	29	22	18	10	100	1 630	-19
	Återvändare / > 4 år	3	21	29	23	17	7	100	2 109	-16
	Nyinflyttad	6	24	21	18	19	12	100	325	-7
<i>Utsatt område<sup>6</sup></i>	Ej utsatt område	4	20	28	22	17	9	100	3 874	-15
	Utsatt område	9	16	25	15	20	15	100	282	-10
	Särskilt utsatt område	6	15	29	9	24	17	100	144	-12
<i>Stadsområde</i>	Nordost	4	16	28	18	20	14	100	544	-18
	Centrum	4	22	28	23	16	7	100	1 673	-13
	Sydväst	4	19	28	22	17	10	100	942	-16
	Hisingen	5	17	28	21	19	10	100	1 129	-18
<i>Mellanområde</i>	Östra Angered	5	14	23	25	19	14	100	64	-25
	Bergsjön	6	15	35	11	27	6	100	54	-17
	Gamlestaden och Utby	1	19	34	20	15	11	100	142	-15
	Kortedala	3	11	29	22	20	15	100	108	-28
	Södra Angered	7	18	23	11	16	25	100	61	-2

**Kommentar:** För frågans lydelse och procentbas, se första sidan av tabell 9. <sup>5</sup>'Alltid bott i Göteborg' motsvarar Har alltid bott här/Har alltid bott här bortsett från kortare perioder, t.ex. studier på annan ort. 'Återvändare / > 4 år' motsvarar uppvuxen här och har återvänt efter långvarigt boende på annan ort/inflyttade, har bott här mer än 10 år/inflyttad, har bott här 4–10 år.

'Nyinflyttad' motsvarar nyinflyttad, har bott här mindre än 1–3 år/nyinflyttad, har bott här mindre än 1 år. <sup>6</sup>Av polisen definierat. Balansmättet avser andelen som anser att det finns mycket eller ganska goda möjligheter att påverka minus andelen som anser att möjligheter att påverka är ganska eller mycket dåliga. Resultat inom parentes bygger på svarstal under 50 personer.

**Källa:** SOM-undersökningen i Göteborg 2025.

**Tabell 9** *forts...* **Möjligheter att påverka politiska beslut i Sverige, 2025 (procent)**

		Mycket goda	Ganska goda	Varken goda eller dåliga	Ganska dåliga	Mycket dåliga	Ingen uppfattning	Summa	Antal	Balansmätt
	Samtliga	4	19	28	22	18	9	100	4 300	-17
<i>Mellanområde</i>	Centrala Angered	(0)	(18)	(18)	(18)	(32)	(14)	100	44	(-32)
	Norra Angered	8	15	24	13	20	20	100	71	-10
	Kålltorp-Torpa-Björkekärr	4	18	38	25	11	4	100	192	-14
	Kallebäck-Skår-Kärralund	1	23	33	20	17	6	100	103	-13
	Krokslätt-Johanneberg	4	23	26	16	20	11	100	203	-9
	Guldheden-Landala	5	23	25	17	22	8	100	152	-11
	Olivedal-Haga-Annedal-Änggården	4	22	25	26	14	9	100	203	-14
	Kungsladugård-Sanna	2	17	25	31	17	8	100	126	-29
	Majorna-Stigberget-Masthugget	2	22	30	26	12	8	100	283	-14
	Norra Centrum	6	22	27	21	19	5	100	197	-12
	Lunden-Härlanda-Överås	4	21	30	23	17	5	100	121	-15
	Olskroken-Redbergslid-Bagaregården	5	26	21	29	14	5	100	93	-12
	Stora Högsbo	3	19	26	25	18	9	100	208	-21
	Askim-Hovås	3	17	29	22	18	11	100	129	-20
	Billdal	4	21	30	21	12	12	100	111	-8
	Södra Skärgården	(6)	(17)	(25)	(21)	(25)	(6)	100	48	(-23)
	Bratthammar-Näset-Önnered	6	28	26	22	14	4	100	103	-2
	Centrala Tynnered	3	16	29	13	23	16	100	119	-17
	Frölunda Torg-Tofta	4	14	26	18	25	13	100	56	-25
	Älvsborg	4	20	30	25	13	8	100	168	-14
	Kärre-Rödbo	5	15	25	23	18	14	100	95	-21
	Backa	9	22	28	11	19	11	100	140	+1
	Kvillebäcken	6	22	21	17	24	10	100	90	-13
Kyrkbyn-Rambergssstaden	4	13	25	30	22	6	100	132	-35	
Norra Älvstranden	2	16	37	22	17	6	100	149	-21	
Södra Torslanda	1	20	29	22	20	8	100	143	-21	
Björlanda	4	15	34	20	19	8	100	72	-20	
Tuve-Säve	6	11	30	25	17	11	100	66	-25	
Kärrdalen-Slättadamm	3	20	29	21	17	10	100	94	-15	
Östra Biskopsgården	1	17	25	19	21	17	100	76	-22	
Västra Biskopsgården	14	14	21	19	18	14	100	72	-9	

**Kommentar:** För frågans lydelse och procentbas, se första sidan av tabell 9. Balansmättet avser andelen som anser att det finns mycket eller ganska goda möjligheter att påverka minus andelen som anser att möjligheter att påverka är ganska eller mycket dåliga. Resultat inom parentes bygger på svarstal under 50 personer.

**Källa:** SOM-undersökningen i Göteborg 2025.

**Tabell 10 Möjligheter att påverka politiska beslut i Västra Götalandsregionen, 2025 (procent)**

		Mycket goda	Ganska goda	Varken goda eller dåliga	Ganska dåliga	Mycket dåliga	Ingen uppfattning	Summa	Antal	Balansmätt
	Samtliga	3	16	30	20	18	13	100	4 254	-19
Kön	Kvinna	3	15	31	20	16	15	100	2 199	-18
	Man	4	16	28	21	20	11	100	2 017	-21
Ålder	16–29 år	6	22	28	13	12	19	100	734	+3
	30–49 år	3	16	29	20	20	12	100	1 503	-21
	50–64 år	3	15	30	22	19	11	100	947	-23
	65+ år	2	12	31	25	18	12	100	1 070	-29
Utbildning <sup>1</sup>	Låg	4	13	25	20	18	20	100	329	-21
	Medellåg	5	15	27	19	20	14	100	950	-19
	Medelhög	3	13	31	21	21	11	100	799	-26
	Hög	2	18	32	22	15	11	100	1 923	-17
Bakgrund	Uppväxt i Sverige	3	16	31	23	16	11	100	2 964	-20
	Själv/båda föräldrar uppvuxna utanför Sverige	4	16	27	16	22	15	100	811	-18
HBTQI-person <sup>2</sup>	Ja	3	21	27	21	17	11	100	209	-14
	Nej	3	15	31	21	18	12	100	3 661	-21
Funktionsnedsättning <sup>3</sup>	Har en funktionsnedsättning	3	15	29	19	22	12	100	308	-23
	Har inte en funktionsnedsättning	3	16	31	21	17	12	100	3 407	-19

**Kommentar:** Frågan lyder: 'Vilka möjligheter anser du att du har att påverka politiska beslut i: Västra Götalandsregionen'. <sup>1</sup>Låg = grundskola eller motsvarande, Medellåg = gymnasium eller motsvarande, Medelhög = eftergymnasial utbildning, ej högskola/universitet eller högskola/universitet kortare än 3 år, Hög = högskola/universitet minst 3 år. <sup>2</sup>Frågan lyder 'Identifierar du dig som en hbtqi-person (homo-bi-trans-queer-intersex)', svarsalternativen är 'Ja', 'Nej', 'Osäker' och 'Vill ej svara'. Enbart Ja och Nej-svar redovisas. <sup>3</sup>Frågan lyder 'Har du någon fysisk, psykisk eller intellektuell funktionsnedsättning?', svarsalternativen är 'Har en funktionsnedsättning', 'Har inte en funktionsnedsättning', 'Vet inte' och 'Vill ej svara'. Enbart de som svarat att de har eller inte har en funktionsnedsättning redovisas. Balansmättet avser andelen som anser att det finns mycket eller ganska goda möjligheter att påverka minus andelen som anser att möjligheter att påverka är ganska eller mycket dåliga. Procentbasen utgörs av de som besvarat respektive delfråga.

**Källa:** SOM-undersökningen i Göteborg 2025.

**Tabell 10** forts... Möjligheter att påverka politiska beslut i Västra Götalandsregionen, 2025 (procent)

		Mycket goda	Ganska goda	Varken goda eller dåliga	Ganska dåliga	Mycket dåliga	Ingen uppfattning	Summa	Antal	Balansmått
	Samtliga	3	16	30	20	18	13	100	4 254	-19
<i>Inkomst</i>	Mindre än 14 999 kr	5	20	27	14	15	19	100	598	-4
	15 000 – 24 999 kr	4	16	29	20	17	14	100	597	-17
	25 000 – 34 999 kr	4	14	28	22	19	13	100	699	-23
	35 000 – 44 999 kr	2	17	33	21	18	9	100	791	-20
	Mer än 45 000 kr	3	16	31	24	17	9	100	1 193	-22
<i>Hushåll<sup>4</sup></i>	Ensamstående	3	15	29	22	18	13	100	1 010	-22
	Sambo	3	17	29	19	19	13	100	770	-18
	Sambo med barn	4	17	30	20	16	13	100	857	-15
	Ensamstående med barn	3	16	32	21	17	11	100	1 267	-19
<i>Bostad</i>	Hyr bostad i 1:a hand	3	16	29	19	19	14	100	1 583	-19
	Hyr bostad i 2:a hand	4	14	24	13	22	23	100	115	-17
	Äger bostad	3	16	32	22	16	11	100	2 312	-19
<i>Politiskt intresse</i>	Mycket intresserad	5	18	30	21	20	6	100	890	-18
	Ganska intresserad	3	18	33	22	16	8	100	1 924	-17
	Inte särskilt intresserad	3	12	29	19	17	20	100	1 126	-21
	Inte alls intresserad	3	8	15	14	23	37	100	287	-26

**Kommentar:** För frågans lydelse och procentbas, se första sidan av tabell 10. <sup>4</sup>Barn över 16 år räknas som vuxna. Balansmåtten avser andelen som anser att det finns mycket eller ganska goda möjligheter att påverka minus andelen som anser att möjligheter att påverka är ganska eller mycket dåliga.

**Källa:** SOM-undersökningen i Göteborg 2025.

**Tabell 10** *forts...* **Möjligheter att påverka politiska beslut i Västra Götalandsregionen, 2025 (procent)**

		Mycket goda	Ganska goda	Varken goda eller dåliga	Ganska dåliga	Mycket dåliga	Ingen uppfattning	Summa	Antal	Balansmått
	Samtliga	3	16	30	20	18	13	100	4 254	-19
<i>Tid i Göteborg<sup>5</sup></i>	Alltid bott i Göteborg	3	15	30	20	19	13	100	1 617	-21
	Återvändare / > 4 år	3	17	31	22	17	10	100	2 082	-19
	Nyinflyttad	5	18	26	13	17	21	100	326	-7
<i>Utsatt område<sup>6</sup></i>	Ej utsatt område	3	16	31	21	17	12	100	3 836	-19
	Utsatt område	8	14	26	16	20	16	100	283	-14
	Särskilt utsatt område	3	18	26	11	21	21	100	135	-11
<i>Stadsområde</i>	Nordost	3	16	27	17	19	18	100	534	-17
	Centrum	3	16	31	21	17	12	100	1 660	-19
	Sydväst	3	16	28	23	17	13	100	928	-21
	Hisingen	4	15	31	19	19	12	100	1 120	-19
<i>Mellanområde</i>	Östra Angered	3	16	23	21	24	13	100	62	-26
	Bergsjön	4	17	31	12	23	13	100	52	-14
	Gamlestaden och Utby	0	19	31	18	16	16	100	140	-15
	Kortedala	2	10	33	18	20	17	100	109	-26
	Södra Angered	2	19	29	9	16	25	100	58	-4

**Kommentar:** För frågans lydelse och procentbas, se första sidan av tabell 10. <sup>5</sup>'Alltid bott i Göteborg' motsvarar Har alltid bott här/Har alltid bott här bortsett från kortare perioder, t.ex. studier på annan ort. 'Återvändare / > 4 år' motsvarar uppvuxen här och har återvänt efter långvarigt boende på annan ort/inflyttade, har bott här mer än 10 år/inflyttad, har bott här 4–10 år. 'Nyinflyttad' motsvarar nyinflyttad, har bott här mindre än 1–3 år/nyinflyttad, har bott här mindre än 1 år. <sup>6</sup>Av polisen definierat. Balansmättet avser andelen som anser att det finns mycket eller ganska goda möjligheter att påverka minus andelen som anser att möjligheter att påverka är ganska eller mycket dåliga. Resultat inom parentes bygger på svarstal under 50 personer.

**Källa:** SOM-undersökningen i Göteborg 2025.

**Tabell 10** *forts...* **Möjligheter att påverka politiska beslut i Västra Götalandsregionen, 2025 (procent)**

		Mycket goda	Ganska goda	Varken goda eller dåliga	Ganska dåliga	Mycket dåliga	Ingen uppfattning	Summa	Antal	Balansmätt
<i>Mellanområde</i>	Samtliga	3	16	30	20	18	13	100	4 254	-19
	Centrala Angered	(0)	(14)	(16)	(23)	(27)	(20)	100	44	(-36)
	Norra Angered	10	15	22	17	14	22	100	69	-6
	Kålltorp-Torpa-Björkekärr	3	19	34	20	12	12	100	185	-10
	Kallebäck-Skår-Kärralund	1	16	35	18	18	12	100	102	-19
	Krokslätt-Johanneberg	4	13	31	16	19	17	100	204	-18
	Guldheden-Landala	4	21	24	23	17	11	100	150	-15
	Olivedal-Haga-Annedal-Änggården	3	17	30	19	17	14	100	202	-16
	Kungsladugård-Sanna	1	12	29	29	19	10	100	125	-35
	Majorna-Stigberget-Masthugget	3	15	32	25	13	12	100	282	-20
	Norra Centrum	6	15	28	23	20	8	100	197	-22
	Lunden-Härlanda-Överås	3	17	34	17	20	9	100	121	-17
	Olskroken-Redbergslid-Bagaregården	2	16	32	23	16	11	100	92	-21
	Stora Högsbo	2	16	34	25	13	10	100	208	-20
	Askim-Hovås	2	16	30	19	17	16	100	129	-18
	Billdal	3	16	30	22	12	17	100	110	-15
	Södra Skärgården	(6)	(15)	(23)	(27)	(21)	(8)	100	48	(-27)
	Bratthammar-Näset-Önnered	3	19	28	24	17	9	100	101	-19
	Centrala Tynnered	3	12	26	18	23	18	100	119	-26
	Frölunda Torg-Tofta	4	12	27	17	27	13	100	52	-28
	Älvsborg	2	18	24	26	19	11	100	161	-25
	Kärra-Rödbo	3	12	32	19	19	15	100	94	-23
	Backa	6	22	28	13	21	10	100	139	-6
Kvillebäcken	8	15	25	16	20	16	100	89	-13	
Kyrkbyn-Rambergssneden	4	12	30	27	18	9	100	132	-29	
Norra Älvstranden	1	16	37	22	17	7	100	146	-22	
Södra Torslanda	1	16	30	24	19	10	100	143	-26	
Björlanda	4	10	38	19	19	10	100	72	-24	
Tuve-Säve	4	9	36	18	15	18	100	67	-20	
Kärrdalen-Slättadamm	2	17	32	16	20	13	100	91	-17	
Östra Biskopsgården	4	17	27	16	18	18	100	74	-13	
Västra Biskopsgården	11	14	29	15	16	15	100	73	-6	

**Kommentar:** För frågans lydelse och procentbas, se första sidan av tabell 10. Balansmättet avser andelen som anser att det finns mycket eller ganska goda möjligheter att påverka minus andelen som anser att möjligheter att påverka är ganska eller mycket dåliga. Resultat inom parentes bygger på svarstal under 50 personer.

**Källa:** SOM-undersökningen i Göteborg 2025.

**Tabell 11 Möjligheter att påverka politiska beslut i Göteborgs Stad, 2025 (procent)**

		Mycket goda	Ganska goda	Varken goda eller dåliga	Ganska dåliga	Mycket dåliga	Ingen uppfattning	Summa	Antal	Balansmått
	Samtliga	5	19	29	18	17	12	100	4 230	-11
Kön	Kvinna	4	19	31	18	14	14	100	2 192	-9
	Man	5	19	29	18	20	9	100	2 001	-14
Ålder	16–29 år	7	25	28	11	10	19	100	728	+11
	30–49 år	5	18	30	18	18	11	100	1 499	-13
	50–64 år	3	19	30	21	18	9	100	940	-17
	65+ år	3	16	31	21	18	11	100	1 063	-20
Utbildning <sup>1</sup>	Låg	7	14	24	18	18	19	100	328	-15
	Medellåg	6	16	26	18	20	14	100	941	-16
	Medelhög	3	17	31	20	19	10	100	794	-19
	Hög	4	23	32	18	14	9	100	1 913	-5
Bakgrund	Uppväxt i Sverige	4	20	30	20	16	10	100	2 941	-12
	Själv/båda föräldrar									
	uppvuxna utanför Sverige	6	17	27	16	20	14	100	807	-13
HBTQI-person <sup>2</sup>	Ja	5	23	30	16	15	11	100	205	-3
	Nej	4	19	30	19	17	11	100	3 641	-13
Funktionsnedsättning <sup>3</sup>	Har en funktionsnedsättning	5	18	28	18	20	11	100	304	-15
	Har inte en funktionsnedsättning	4	20	30	19	16	11	100	3 387	-11

**Kommentar:** Frågan lyder: 'Vilka möjligheter anser du att du har att påverka politiska beslut i: Göteborgs Stad'. <sup>1</sup>Låg = grundskola eller motsvarande, Medellåg = gymnasium eller motsvarande, Medelhög = eftergymnasial utbildning, ej högskola/universitet eller högskola/universitet kortare än 3 år, Hög = högskola/universitet minst 3 år. <sup>2</sup>Frågan lyder 'Identifierar du dig som en hbtqi-person (homo-bi-trans-queer-intersex)', svarsalternativen är 'Ja', 'Nej', 'Osäker' och 'Vill ej svara'. Enbart Ja och Nej-svar redovisas. <sup>3</sup>Frågan lyder 'Har du någon fysisk, psykisk eller intellektuell funktionsnedsättning?', svarsalternativen är 'Har en funktionsnedsättning', 'Har inte en funktionsnedsättning', 'Vet inte' och 'Vill ej svara'. Enbart de som svarat att de har eller inte har en funktionsnedsättning redovisas. Balansmålet avser andelen som anser att det finns mycket eller ganska goda möjligheter att påverka minus andelen som anser att möjligheter att påverka är ganska eller mycket dåliga. Procentbasen utgörs av de som besvarat respektive delfråga.

**Källa:** SOM-undersökningen i Göteborg 2025.

**Tabell 11 forts... Möjligheter att påverka politiska beslut i Göteborgs Stad, 2025 (procent)**

		Mycket goda	Ganska goda	Varken goda eller dåliga	Ganska dåliga	Mycket dåliga	Ingen uppfattning	Summa	Antal	Balansmått
<i>Inkomst</i>	Samtliga	5	19	29	18	17	12	100	4 230	-11
	Mindre än 14 999 kr	7	23	25	12	15	18	100	594	+3
	15 000 – 24 999 kr	5	18	29	19	16	13	100	593	-12
	25 000 – 34 999 kr	5	17	27	21	18	12	100	694	-17
	35 000 – 44 999 kr	3	18	32	21	17	9	100	786	-17
	Mer än 45 000 kr	4	21	32	20	16	7	100	1 189	-11
<i>Hushåll<sup>4</sup></i>	Ensamstående	4	17	29	19	18	13	100	1 004	-16
	Sambo	5	20	29	17	18	11	100	764	-10
	Sambo med barn	5	21	30	17	15	12	100	850	-6
	Ensamstående med barn	4	19	30	21	16	10	100	1 260	-14
<i>Bostad</i>	Hyr bostad i 1:a hand	5	19	27	18	18	13	100	1 573	-12
	Hyr bostad i 2:a hand	7	16	24	13	18	22	100	115	-8
	Äger bostad	4	20	32	19	16	9	100	2 299	-11
<i>Politiskt intresse</i>	Mycket intresserad	8	23	27	18	19	5	100	880	-6
	Ganska intresserad	3	22	32	20	15	8	100	1 915	-10
	Inte särskilt intresserad	4	13	29	18	17	19	100	1 124	-18
	Inte alls intresserad	3	11	16	12	20	38	100	286	-18

**Kommentar:** För frågans lydelse och procentbas, se första sidan av tabell 11<sup>4</sup>Barn över 16 år räknas som vuxna. Balansmålet avser andelen som anser att det finns mycket eller ganska goda möjligheter att påverka minus andelen som anser att möjligheter att påverka är ganska eller mycket dåliga.

**Källa:** SOM-undersökningen i Göteborg 2025.

**Tabell 11** *forts...* **Möjligheter att påverka politiska beslut i Göteborgs Stad, 2025 (procent)**

		Mycket goda	Ganska goda	Varken goda eller dåliga	Ganska dåliga	Mycket dåliga	Ingen uppfattning	Summa	Antal	Balansmätt
	Samtliga	5	19	29	18	17	12	100	4 230	-11
<i>Tid i Göteborg<sup>5</sup></i>	Alltid bott i Göteborg	4	19	28	18	19	12	100	1 613	-14
	Återvändare / > 4 år	4	20	32	20	15	9	100	2 067	-11
	Nyinflyttad	6	21	28	10	13	22	100	323	+4
<i>Utsatt område<sup>6</sup></i>	Ej utsatt område	4	19	31	19	16	11	100	3 819	-12
	Utsatt område	9	16	26	16	18	15	100	278	-9
	Särskilt utsatt område	6	22	20	16	19	17	100	133	-7
<i>Stadsområde</i>	Nordost	5	19	25	17	18	16	100	535	-11
	Centrum	4	21	30	19	15	11	100	1 647	-9
	Sydväst	5	17	29	20	18	11	100	927	-16
	Hisingen	5	18	31	17	18	11	100	1 109	-12
<i>Mellanområde</i>	Östra Angered	5	22	19	20	21	13	100	63	-14
	Bergsjön	6	25	23	19	19	8	100	52	-7
	Gamlestaden och Utby	3	24	29	17	13	14	100	142	-3
	Kortedala	3	14	32	16	20	15	100	109	-19
	Södra Angered	8	17	22	13	13	27	100	60	-1

**Kommentar:** För frågans lydelse och procentbas, se första sidan av tabell 11. <sup>5</sup>'Alltid bott i Göteborg' motsvarar Har alltid bott här/Har alltid bott här bortsett från kortare perioder, t.ex. studier på annan ort. 'Återvändare / > 4 år' motsvarar uppvuxen här och har återvänt efter långvarigt boende på annan ort/inflyttade, har bott här mer än 10 år/inflyttad, har bott här 4–10 år. 'Nyinflyttad' motsvarar nyinflyttad, har bott här mindre än 1–3 år/nyinflyttad, har bott här mindre än 1 år. <sup>6</sup>Av polisen definierat. Balansmättet avser andelen som anser att det finns mycket eller ganska goda möjligheter att påverka minus andelen som anser att möjligheter att påverka är ganska eller mycket dåliga. Resultat inom parentes bygger på svarstal under 50 personer.

**Källa:** SOM-undersökningen i Göteborg 2025.

**Tabell 11** *forts...* **Möjligheter att påverka politiska beslut i Göteborgs Stad, 2025 (procent)**

		Mycket goda	Ganska goda	Varken goda eller dåliga	Ganska dåliga	Mycket dåliga	Ingen uppfattning	Summa	Antal	Balansmätt
<i>Mellanområde</i>	Samtliga	5	19	29	18	17	12	100	4 230	-11
	Centrala Angered	(2)	(12)	(23)	(19)	(28)	(16)	100	43	(-33)
	Norra Angered	12	17	18	18	17	18	100	66	-6
	Källtorp-Torpa-Björkekärr	4	23	36	14	13	10	100	184	±0
	Kallebäck-Skår-Kärralund	1	21	28	20	17	13	100	101	-15
	Krokslätt-Johanneberg	5	15	29	14	17	20	100	204	-11
	Guldheden-Landala	5	22	30	18	15	10	100	150	-6
	Olivedal-Haga-Annedal-Änggården	4	20	29	17	16	14	100	197	-9
	Kungsladugård-Sanna	1	14	28	28	19	10	100	125	-32
	Majorna-Stigberget-Masthugget	3	23	35	19	9	11	100	280	-2
	Norra Centrum	7	21	25	21	19	7	100	195	-12
	Lunden-Härlanda-Överås	5	25	27	21	14	8	100	120	-5
	Olskroken-Redbergslid-Bagaregården	3	25	28	21	13	10	100	91	-6
	Stora Högsbo	4	19	31	21	14	11	100	207	-12
	Askim-Hovås	5	16	29	16	22	12	100	131	-17
	Billdal	6	21	26	19	14	14	100	109	-6
	Södra Skärgården	(6)	(15)	(30)	(23)	(17)	(9)	100	47	(-19)
	Bratthammar-Näset-Önnered	6	18	27	22	21	6	100	101	-19
	Centrala Tynnered	4	15	30	16	20	15	100	117	-17
	Frölunda Torg-Tofta	4	15	30	13	25	13	100	53	-19
	Älvsborg	4	18	24	25	18	11	100	162	-21
Kärra-Rödbo	4	16	29	20	19	12	100	94	-19	
Backa	7	27	25	13	19	9	100	139	+2	
Kvillebäcken	10	15	28	12	20	15	100	89	-7	
Kyrkbyn-Rambergssstaden	4	16	37	16	18	9	100	128	-14	
Norra Älvstranden	2	20	36	21	14	7	100	146	-13	
Södra Torslanda	1	20	33	18	20	8	100	141	-17	
Björlanda	6	13	34	17	20	10	100	71	-18	
Tuve-Säve	6	11	31	23	14	15	100	65	-20	
Kärrdalen-Slättadamm	4	19	33	19	14	11	100	90	-10	
Östra Biskopsgården	8	13	30	16	16	17	100	75	-11	
Västra Biskopsgården	10	13	29	13	18	17	100	71	-8	

**Kommentar:** För frågans lydelse och procentbas, se första sidan av tabell 11. Balansmättet avser andelen som anser att det finns mycket eller ganska goda möjligheter att påverka minus andelen som anser att möjligheter att påverka är ganska eller mycket dåliga. Resultat inom parentes bygger på svarstal under 50 personer.

**Källa:** SOM-undersökningen i Göteborg 2025.

**Tabell 12 Möjligheter att påverka politiska beslut i ditt stadsområde, 2025 (procent)**

		Mycket goda	Ganska goda	Varken goda eller dåliga	Ganska dåliga	Mycket dåliga	Ingen uppfattning	Summa	Antal	Balansmått
	Samtliga	5	18	30	15	14	18	100	4 198	-6
<i>Kön</i>	Kvinna	4	18	30	16	12	20	100	2 173	-6
	Man	5	18	31	15	16	15	100	1 989	-8
<i>Ålder</i>	16–29 år	8	23	27	10	9	23	100	726	+12
	30–49 år	5	18	29	15	16	17	100	1 486	-8
	50–64 år	3	17	33	16	16	15	100	936	-12
	65+ år	3	15	32	19	14	17	100	1 050	-15
<i>Utbildning<sup>1</sup></i>	Låg	6	17	24	18	14	21	100	322	-9
	Medellåg	6	15	30	15	17	17	100	934	-11
	Medelhög	3	17	32	18	15	15	100	792	-13
	Hög	4	21	32	15	11	17	100	1 904	-1
<i>Bakgrund</i>	Uppväxt i Sverige	4	19	32	16	12	17	100	2 933	-5
	Själv/båda föräldrar uppvuxna utanför Sverige	6	16	29	13	19	17	100	792	-10
<i>HBTQI-person<sup>2</sup></i>	Ja	4	25	25	12	13	21	100	204	+4
	Nej	4	18	31	16	14	17	100	3 616	-8
<i>Funktionsnedsättning<sup>3</sup></i>	Har en funktionsnedsättning	6	19	26	16	17	16	100	305	-8
	Har inte en funktionsnedsättning	4	18	32	16	13	17	100	3 367	-7

**Kommentar:** Frågan lyder: 'Vilka möjligheter anser du att du har att påverka politiska beslut i: Stadsområdet där du bor'. <sup>1</sup>Låg = grundskola eller motsvarande, Medellåg = gymnasium eller motsvarande, Medelhög = eftergymnasial utbildning, ej högskola/universitet eller högskola/universitet kortare än 3 år, Hög = högskola/universitet minst 3 år. <sup>2</sup>Frågan lyder 'Identifierar du dig som en hbtqi-person (homo-bi-trans-queer-intersex)', svarsalternativen är 'Ja', 'Nej', 'Osäker' och 'Vill ej svara'. Enbart Ja och Nej-svar redovisas. <sup>3</sup>Frågan lyder 'Har du någon fysisk, psykisk eller intellektuell funktionsnedsättning?', svarsalternativen är 'Har en funktionsnedsättning', 'Har inte en funktionsnedsättning', 'Vet inte' och 'Vill ej svara'. Enbart de som svarat att de har eller inte har en funktionsnedsättning redovisas. Balansmålet avser andelen som anser att det finns mycket eller ganska goda möjligheter att påverka minus andelen som anser att möjligheter att påverka är ganska eller mycket dåliga. Procentbasen utgörs av de som besvarat respektive delfråga.

**Källa:** SOM-undersökningen i Göteborg 2025.

**Tabell 12 forts... Möjligheter att påverka politiska beslut i ditt stadsområde, 2025 (procent)**

		Mycket goda	Ganska goda	Varken goda eller dåliga	Ganska dåliga	Mycket dåliga	Ingen uppfattning	Summa	Antal	Balansmått
<i>Inkomst</i>	Samtliga	5	18	30	15	14	18	100	4 198	-6
	Mindre än 14 999 kr	8	20	28	11	12	21	100	591	+5
	15 000 – 24 999 kr	6	17	30	17	12	18	100	581	-6
	25 000 – 34 999 kr	5	17	30	15	17	16	100	686	-10
	35 000 – 44 999 kr	3	19	31	18	13	16	100	784	-9
	Mer än 45 000 kr	4	19	32	16	14	15	100	1 188	-7
<i>Hushåll<sup>4</sup></i>	Ensamstående	4	17	29	16	15	19	100	995	-10
	Sambo	5	18	30	15	15	17	100	759	-7
	Sambo med barn	5	20	32	14	13	16	100	844	-2
	Ensamstående med barn	4	18	32	16	13	17	100	1 254	-7
<i>Bostad</i>	Hyr bostad i 1:a hand	5	17	29	16	15	18	100	1 553	-9
	Hyr bostad i 2:a hand	8	21	23	8	17	23	100	115	+4
	Äger bostad	4	19	32	16	13	16	100	2 294	-6
<i>Politiskt intresse</i>	Mycket intresserad	7	21	29	15	16	12	100	874	-3
	Ganska intresserad	4	20	34	15	12	15	100	1 903	-3
	Inte särskilt intresserad	4	15	29	16	15	21	100	1 119	-12
	Inte alls intresserad	3	9	15	14	21	38	100	276	-23

**Kommentar:** För frågans lydelse och procentbas, se första sidan av tabell 12. <sup>4</sup>Barn över 16 år räknas som vuxna. Balansmåtten avser andelen som anser att det finns mycket eller ganska goda möjligheter att påverka minus andelen som anser att möjligheter att påverka är ganska eller mycket dåliga.

**Källa:** SOM-undersökningen i Göteborg 2025.

**Tabell 12** *forts...* **Möjligheter att påverka politiska beslut i ditt stadsområde, 2025 (procent)**

		Mycket goda	Ganska goda	Varken goda eller dåliga	Ganska dåliga	Mycket dåliga	Ingen uppfattning	Summa	Antal	Balansmått
	Samtliga	5	18	30	15	14	18	100	4 198	-6
<i>Tid i Göteborg</i> <sup>5</sup>	Alltid bott i Göteborg	4	18	30	15	16	17	100	1 597	-9
	Återvändare / > 4 år	4	18	32	17	13	16	100	2 059	-8
	Nyinflyttad	7	20	25	10	12	26	100	321	+5
<i>Utsatt område</i> <sup>6</sup>	Ej utsatt område	4	18	32	16	13	17	100	3 794	-7
	Utsatt område	8	18	25	12	18	19	100	273	-4
	Särskilt utsatt område	2	19	27	10	21	21	100	131	-10
<i>Stadsområde</i>	Nordost	5	18	29	14	17	17	100	532	-8
	Centrum	4	19	30	16	12	19	100	1 635	-5
	Sydväst	5	17	31	16	14	17	100	922	-8
	Hisingen	5	18	31	15	15	16	100	1 097	-7
<i>Mellanområde</i>	Östra Angered	6	18	25	18	15	18	100	62	-9
	Bergsjön	4	24	28	12	22	10	100	50	-6
	Gamlestaden och Utby	4	24	29	16	11	16	100	140	+1
	Kortedala	5	13	35	14	17	16	100	111	-13
	Södra Angered	0	22	25	8	14	31	100	59	±0

**Kommentar:** För frågans lydelse och procentbas, se första sidan av tabell 12. <sup>5</sup>'Alltid bott i Göteborg' motsvarar Har alltid bott här/Har alltid bott här bortsett från kortare perioder, t.ex. studier på annan ort. 'Återvändare / > 4 år' motsvarar uppvuxen här och har återvänt efter långvarigt boende på annan ort/inflyttade, har bott här mer än 10 år/inflyttad, har bott här 4–10 år. 'Nyinflyttad' motsvarar nyinflyttad, har bott här mindre än 1–3 år/nyinflyttad, har bott här mindre än 1 år. <sup>6</sup>Av polisen definierat. Balansmättet avser andelen som anser att det finns mycket eller ganska goda möjligheter att påverka minus andelen som anser att möjligheter att påverka är ganska eller mycket dåliga. Resultat inom parentes bygger på svarstal under 50 personer.

**Källa:** SOM-undersökningen i Göteborg 2025.

**Tabell 12 forts... Möjligheter att påverka politiska beslut i ditt stadsområde, 2025 (procent)**

	Mycket goda	Ganska goda	Varken goda eller dåliga	Ganska dåliga	Mycket dåliga	Ingen uppfattning	Summa	Antal	Balansmätt
<i>Mellanområde</i>	5	18	30	15	14	18	100	4 198	-6
Samtliga									
Centrala Angered	(0)	(20)	(30)	(9)	(25)	(16)	100	44	(-14)
Norra Angered	11	9	29	12	21	18	100	66	-13
Kålltorp-Torpa-Björkekärr	4	21	37	10	10	18	100	183	+5
Kallebäck-Skår-Kärralund	5	21	24	17	15	18	100	101	-6
Krokslätt-Johanneberg	4	9	30	12	17	28	100	201	-16
Guldheden-Landala	5	22	30	15	10	18	100	149	+2
Olivedal-Haga-Annedal-Änggården	4	18	31	16	10	21	100	197	-4
Kungsladugård-Sanna	2	21	30	20	15	12	100	124	-12
Majorna-Stigberget-Masthugget	3	22	31	16	9	19	100	277	±0
Norra Centrum	6	17	23	20	17	17	100	193	-14
Lunden-Härlanda-Överås	5	18	27	18	13	19	100	119	-8
Olskroken-Redbergslid-Bagaregården	4	22	33	15	11	15	100	91	±0
Stora Högsbo	6	14	35	17	11	17	100	205	-8
Askim-Hovås	2	20	27	16	19	16	100	129	-13
Billdal	4	22	28	15	11	20	100	109	±0
Södra Skärgården	(15)	(17)	(37)	(15)	(7)	(9)	100	46	(+10)
Bratthammar-Näset-Önnered	4	17	30	18	16	15	100	101	-13
Centrala Tynnered	3	15	33	14	18	17	100	116	-14
Frölunda Torg-Tofta	6	12	36	10	17	19	100	52	-9
Älvsborg	4	21	26	17	14	18	100	164	-6
Kärra-Rödbo	5	14	34	19	16	12	100	92	-16
Backa	6	26	26	10	17	15	100	137	+5
Kvillebäcken	7	16	24	12	21	20	100	89	-10
Kyrkbyn-Rambergssnaden	4	17	34	18	14	13	100	127	-11
Norra Älvstranden	4	21	38	11	12	14	100	145	+2
Södra Torslanda	2	15	33	20	17	13	100	142	-20
Björlanda	3	20	33	17	14	13	100	70	-8
Tuve-Säve	6	10	35	15	13	21	100	62	-12
Kärrdalen-Slättadamm	6	13	39	17	11	14	100	90	-9
Östra Biskopsgården	7	16	29	12	12	24	100	74	-1
Västra Biskopsgården	12	17	21	12	16	22	100	69	+1

**Kommentar:** För frågans lydelse och procentbas, se första sidan av tabell 12. Balansmättet avser andelen som anser att det finns mycket eller ganska goda möjligheter att påverka minus andelen som anser att möjligheter att påverka är ganska eller mycket dåliga. Resultat inom parentes bygger på svarstal under 50 personer.

**Källa:** SOM-undersökningen i Göteborg 2025.

**Figur 4** Möjligheter att påverka politiska beslut, 2016–2025 (procent)

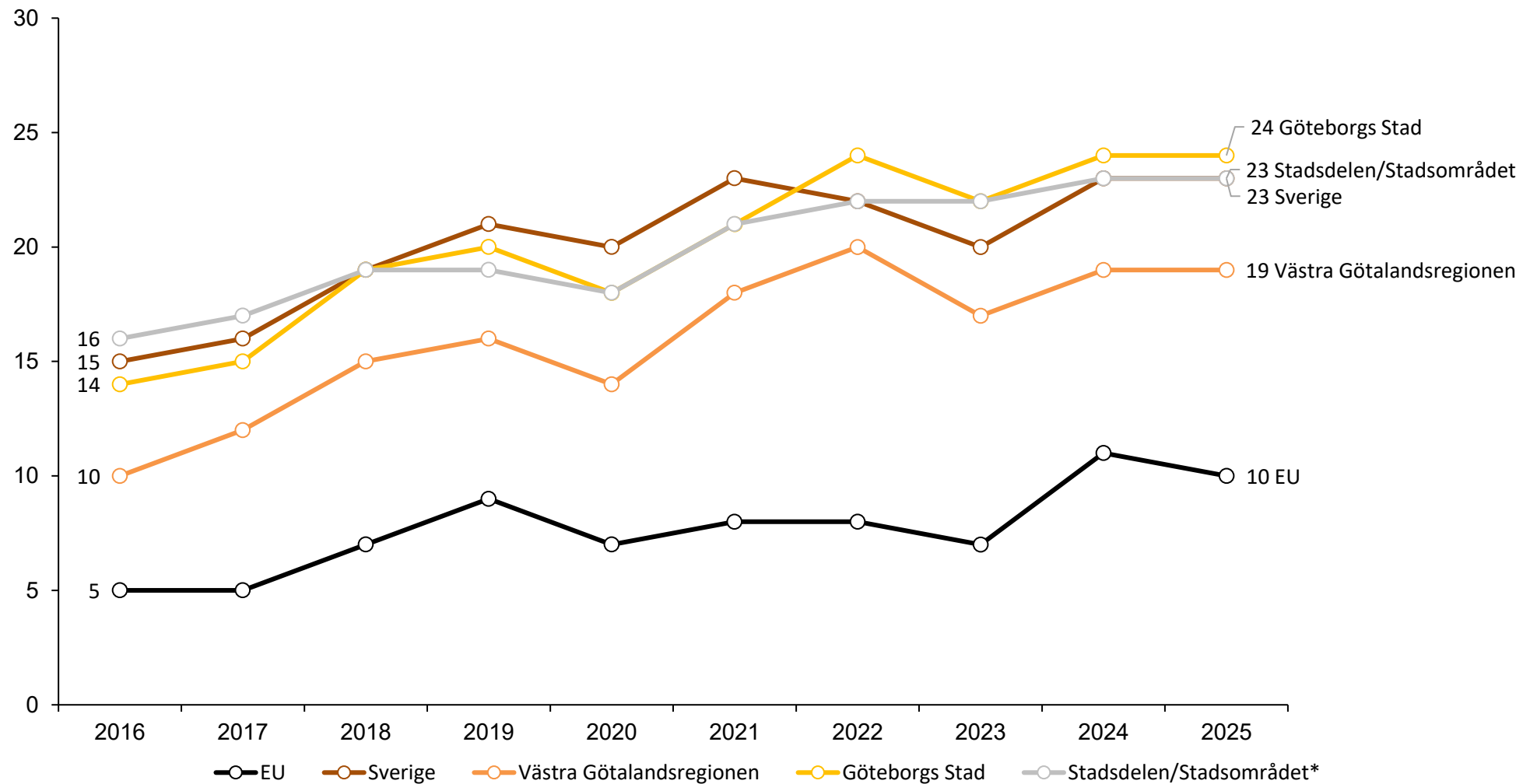

**Kommentar:** För delfrågornas lydelse se tabell 8–12. Figuren redovisar andelen som svarat mycket eller ganska goda möjligheter. Procentbasen utgörs av de som besvarat frågan. \*2016–2020 avsåg frågan stadsdelen och 2021–2025 stadsområdet.

**Källa:** SOM-undersökningen i Göteborg 2016–2025.

**Tabell 13 Förtroende för hur Göteborgs Stad sköter sina verksamheter, 2025 (procent)**

		Mycket stort	Ganska stort	Ganska litet	Mycket litet	Summa	Antal	Balansmätt
	Samtliga	6	50	36	8	100	4 404	+12
<i>Kön</i>	Kvinna	5	51	37	7	100	2 278	+12
	Man	7	49	35	9	100	2 091	+12
<i>Ålder</i>	16–29 år	13	59	23	5	100	746	+44
	30–49 år	7	50	35	8	100	1 551	+14
	50–64 år	3	47	40	10	100	987	±0
	65+ år	3	45	42	10	100	1 120	-4
<i>Utbildning<sup>1</sup></i>	Låg	6	50	36	8	100	356	+12
	Medellåg	6	47	37	10	100	986	+6
	Medelhög	3	48	39	10	100	824	+2
	Hög	5	53	35	7	100	1 948	+16
<i>Bakgrund</i>	Uppväxt i Sverige	5	50	37	8	100	3 009	+10
	Själv/båda föräldrar uppvuxna utanför Sverige	8	52	32	8	100	865	+20
<i>HBTQI-person<sup>2</sup></i>	Ja	8	54	30	8	100	213	+24
	Nej	5	50	37	8	100	3 764	+10
<i>Funktionsnedsättning<sup>3</sup></i>	Har en funktionsnedsättning	5	50	34	11	100	313	+10
	Har inte en funktionsnedsättning	5	51	36	8	100	3 496	+12

**Kommentar:** Frågan lyder: 'Allmänt sett, hur stort förtroende har du för hur Göteborgs Stad sköter sina verksamheter?'. <sup>1</sup>Låg = grundskola eller motsvarande, Medellåg = gymnasium eller motsvarande, Medelhög = eftergymnasial utbildning, ej högskola/universitet eller högskola/universitet kortare än 3 år, Hög = högskola/universitet minst 3 år. Balansmättet avser andelen som anser att de har mycket eller ganska mycket förtroende minus andelen som anser att de har ganska eller mycket litet förtroende. Procentbasen utgörs av de som besvarat respektive delfråga.

**Källa:** SOM-undersökningen i Göteborg 2025.

**Tabell 13** *forts...* **Förtroende för hur Göteborgs Stad sköter sina verksamheter, 2025 (procent)**

		Mycket stort	Ganska stort	Ganska litet	Mycket litet	Summa	Antal	Balansmått
	Samtliga	6	50	36	8	100	4 404	+12
<i>Inkomst</i>	Mindre än 14 999 kr	10	55	29	6	100	620	+30
	15 000 – 24 999 kr	5	49	38	8	100	624	+8
	25 000 – 34 999 kr	7	45	40	8	100	726	+4
	35 000 – 44 999 kr	3	53	36	8	100	808	+12
	Mer än 45 000 kr	4	50	37	9	100	1 207	+8
<i>Hushåll<sup>4</sup></i>	Ensamstående	5	51	36	8	100	1 038	+12
	Sambo	5	49	36	10	100	799	+8
	Sambo med barn	6	51	35	8	100	894	+14
	Ensamstående med barn	6	48	38	8	100	1 289	+8
<i>Bostad</i>	Hyr bostad i 1:a hand	6	50	36	8	100	1 639	+12
	Hyr bostad i 2:a hand	16	54	26	4	100	122	+40
	Äger bostad	4	51	37	8	100	2 370	+10
<i>Politiskt intresse</i>	Mycket intresserad	8	43	35	14	100	917	+2
	Ganska intresserad	4	53	36	7	100	1 985	+14
	Inte särskilt intresserad	6	52	37	5	100	1 171	+16
	Inte alls intresserad	9	39	39	13	100	302	-4

**Kommentar:** För frågans lydelse och procentbas, se första sidan av tabell 13. <sup>4</sup>Barn över 16 år räknas som vuxna. Balansmättet avser andelen som anser att de som har mycket eller ganska stort förtroende minus andelen som har ganska eller mycket litet förtroende.

**Källa:** SOM-undersökningen i Göteborg 2025.

**Tabell 13** *forts...* **Förtroende för hur Göteborgs Stad sköter sina verksamheter, 2025 (procent)**

		Mycket stort	Ganska stort	Ganska litet	Mycket litet	Summa	Antal	Balansmått
	Samtliga	6	50	36	8	100	4 404	+12
<i>Tid i Göteborg</i> <sup>5</sup>	Alltid bott i Göteborg	5	46	40	9	100	1 662	+2
	Återvändare / > 4 år	4	51	37	8	100	2 154	+10
	Nyinflyttad	15	61	22	2	100	330	+52
<i>Förtroende för skolan/förskolan</i> <sup>6</sup>	Stort förtroende	10	63	24	3	100	2 018	+46
	Litet förtroende	1	22	53	24	100	769	-54
<i>Förtroende för socialtjänsten</i> <sup>7</sup>	Stort förtroende	14	66	17	3	100	1 241	+60
	Litet förtroende	1	27	54	18	100	1 214	-44
<i>Utsatt område</i> <sup>8</sup>	Ej utsatt område	5	50	37	8	100	3 925	+10
	Utsatt område	11	51	30	8	100	314	+24
	Särskilt utsatt område	12	45	31	12	100	165	+14
<i>Stadsområde</i>	Nordost	9	47	35	9	100	583	+12
	Centrum	5	51	36	8	100	1 687	+12
	Sydväst	4	46	41	9	100	959	±0
	Hisingen	7	51	34	8	100	1 164	+16
<i>Mellanområde</i>	Östra Angered	3	52	37	8	100	60	+10
	Bergsjön	11	47	26	16	100	62	+16
	Gamlestaden och Utby	6	53	35	6	100	145	+18
	Kortedala	6	40	45	9	100	111	-8
	Södra Angered	17	47	29	7	100	75	+28

**Kommentar:** För frågans lydelse och procentbas, se första sidan av tabell 13. <sup>5</sup>'Alltid bott i Göteborg' motsvarar Har alltid bott här/Har alltid bott här bortsett från kortare perioder, t.ex. studier på annan ort. 'Återvändare / > 4 år' motsvarar uppvuxen här och har återvänt efter långvarigt boende på annan ort/inflyttade, har bott här mer än 10 år/inflyttad, har bott här 4–10 år. 'Nyinflyttad' motsvarar nyinflyttad, har bott här mindre än 1–3 år/nyinflyttad, har bott här mindre än 1 år. <sup>6-7</sup>'Stort förtroende' motsvarar *mycket* eller *ganska* stort förtroende. 'Litett förtroende' motsvarar *mycket* eller *ganska* lågt förtroende. <sup>8</sup>Av polisen definierat. Balansmåtten avser andelen som anser att de som har mycket eller ganska stort förtroende minus andelen som har ganska eller mycket litet förtroende. Resultat inom parentes bygger på svarstal under 50 personer.

**Källa:** SOM-undersökningen i Göteborg 2025.

**Tabell 13** *forts...* **Förtroende för hur Göteborgs stad sköter sina verksamheter, 2025 (procent)**

	Mycket stort	Ganska stort	Ganska litet	Mycket litet	Summa	Antal	Balansmått
Samtliga	6	50	36	8	100	4 404	+12
<i>Mellanområde</i>							
Centrala Angered	4	41	39	16	100	51	-10
Norra Angered	13	50	28	9	100	79	+26
Kålltorp-Torpa-Björkekärr	9	57	29	5	100	191	+32
Kallebäck-Skår-Kärralund	5	45	43	7	100	107	±0
Krokslätt-Johanneberg	7	55	34	4	100	207	+24
Guldheden-Landala	3	52	40	5	100	150	+10
Olivedal-Haga-Annedal-Änggården	4	50	34	12	100	201	+8
Kungsladugård-Sanna	4	47	43	6	100	131	+2
Majorna-Stigberget-Masthugget	5	57	32	6	100	285	+24
Norra Centrum	5	47	39	9	100	203	+4
Lunden-Härlanda-Överås	7	49	33	11	100	120	+12
Olskroken-Redbergslid-Bagaregården	4	47	37	12	100	92	+2
Stora Högsbo	4	49	39	8	100	209	+6
Askim-Hovås	4	42	45	9	100	135	-8
Billdal	3	44	43	10	100	112	-6
Södra Skärgården	(4)	(39)	(40)	(17)	100	48	(-14)
Bratthammar-Näset-Önnered	3	36	52	9	100	105	-22
Centrala Tynnered	6	44	42	8	100	123	±0
Frölunda Torg-Tofta	11	53	29	7	100	56	+28
Älvsborg	4	51	33	12	100	171	+10
Kärra-Rödbo	3	51	38	8	100	98	+8
Backa	10	58	27	5	100	153	+36
Kvillebäcken	7	59	28	6	100	88	+32
Kyrkbyn-Rambergstaden	7	47	35	11	100	135	+8
Norra Älvstranden	5	49	38	8	100	147	+8
Södra Torslanda	5	50	38	7	100	143	+10
Björlanda	7	50	37	6	100	72	+14
Tuve-Säve	6	39	42	13	100	71	-10
Kärrdalen-Slättadamm	4	54	33	9	100	93	+16
Östra Biskopsgården	5	58	29	8	100	79	+26
Västra Biskopsgården	13	52	28	7	100	85	+30

**Kommentar:** För frågans lydelse och procentbas, se första sidan av tabell 13. Balansmålet avser andelen som anser att de som har mycket eller ganska stort förtroende minus andelen som har ganska eller mycket litet förtroende. Resultat inom parentes bygger på svarstal under 50 personer.

**Källa:** SOM-undersökningen i Göteborg 2025.

**Tabell 14 Mycket eller ganska stort förtroende för hur Göteborgs Stad sköter sina verksamheter, 2016–2025 (procent)**

		2016	2017	2018	2019	2020	2021	2022	2023	2024	2025
	Samtliga	47	48	46	46	48	54	57	53	54	56
<i>Kön</i>	Kvinna	49	50	48	48	50	57	56	52	56	56
	Man	45	46	45	43	46	51	57	53	52	56
<i>Ålder</i> <sup>1</sup>	16–29 år	62	66	64	68	67	71	68	70	71	72
	30–49 år	48	49	50	50	53	57	58	54	57	57
	50–64 år	40	43	39	38	40	46	53	47	47	50
	65–85 år	40	35	32	30	35	44	49	44	46	48
<i>Utbildning</i> <sup>2</sup>	Låg	43	38	37	43	46	51	54	52	51	56
	Medellåg	47	46	41	42	50	56	57	53	55	53
	Medelhög	47	49	46	47	42	47	51	49	51	51
	Hög	49	51	50	47	50	57	60	54	55	58
<i>Bakgrund</i>	Uppväxt i Sverige	45	47	43	44	46	53	56	51	53	55
	Själv/båda föräldrar uppvuxna utanför Sverige	52	53	55	52	54	60	58	57	56	60
<i>HBTQI-person</i> <sup>3</sup>	Ja	-	-	60	67	-	63	59	62	63	62
	Nej	-	-	45	45	-	53	57	52	53	55
<i>Funktionsnedsättning</i> <sup>4</sup>	Har en	-	-	-	-	-	-	48	50	51	55
	Har inte en funktionsnedsättning	-	-	-	-	-	-	57	52	54	56

**Kommentar:** Frågan lyder: 'Allmänt sett, hur stort förtroende har du för hur Göteborgs Stad sköter sina verksamheter?'. <sup>1</sup>T.o.m. 2021 års undersökning var åldersintervallet upp till 85 år. <sup>2</sup>Låg = grundskola eller motsvarande, Medellåg = gymnasium eller motsvarande, Medelhög = eftergymnasial utbildning, ej högskola/universitet eller högskola/universitet kortare än 3 år, Hög = högskola/universitet minst 3 år. <sup>3</sup>Frågan lyder 'Identifierar du dig som en hbtqi-person (homo-bi-trans-queer-intersex)', svarsalternativen är 'Ja', 'Nej', 'Osäker' och 'Vill ej svara'. Enbart Ja och Nej-svar redovisas. <sup>4</sup>Frågan lyder 'Har du någon fysisk, psykisk eller intellektuell funktionsnedsättning?', svarsalternativen är 'Har en funktionsnedsättning', 'Har inte en funktionsnedsättning', 'Vet inte' och 'Vill ej svara'. Enbart de som svarat att de har eller inte har en funktionsnedsättning redovisas. Balansmättet avser andelen som anser att de har mycket eller ganska mycket förtroende minus andelen som anser att de har ganska eller mycket litet förtroende. Procentbasen utgörs av de som besvarat respektive delfråga.

**Källa:** SOM-undersökningen i Göteborg 2016–2025.

**Tabell 14 forts... Mycket eller ganska stort förtroende för hur Göteborgs Stad sköter sina verksamheter, 2016–2025 (procent)**

		2016	2017	2018	2019	2020	2021	2022	2023	2024	2025
	Samtliga	47	48	46	46	48	54	57	53	54	56
<i>Inkomst*</i>	Mindre än 14 999 kr	-	-	-	-	-	63	62	59	60	65
	15 000 – 24 999 kr	-	-	-	-	-	49	55	51	52	54
	25 000 – 34 999 kr	-	-	-	-	-	54	52	51	54	52
	35 000 – 44 999 kr	-	-	-	-	-	50	57	51	57	56
	Mer än 45 000 kr	-	-	-	-	-	51	57	51	49	54
<i>Förtroende för skolan/förskolan<sup>5</sup></i>	Stort förtroende	-	-	-	-	63	72	75	71	73	73
	Litet förtroende	-	-	-	-	18	21	24	23	26	23
<i>Förtroende för socialtjänsten<sup>6</sup></i>	Stort förtroende	-	-	-	-	-	81	83	79	81	80
	Litet förtroende	-	-	-	-	-	29	32	28	30	28
<i>Utsatt område<sup>7</sup></i>	Ej utsatt område	-	-	-	-	-	54	57	52	53	55
	Utsatt område	-	-	-	-	-	56	58	56	60	62
	Riskområde	-	-	-	-	-	(68)	(58)	49	59	-
	Särskilt utsatt område	-	-	-	-	-	61	59	62	66	57
<i>Stadsområde</i>	Nordost	52	48	56	55	54	59	57	55	53	56
	Centrum	51	49	49	47	50	56	59	51	55	56
	Sydväst	43	46	42	43	44	50	55	51	52	50
	Hisingen	43	47	40	43	46	52	54	54	56	58

**Kommentar:** För frågans lydelse och procentbas, se första sidan av tabell 14. Tabellen redovisar andelen mycket eller ganska nöjd. <sup>5-6</sup>Stort förtroende' motsvarar *mycket* eller *ganska* stort förtroende. 'Litet förtroende' motsvarar *mycket* eller *ganska* lågt förtroende. <sup>7</sup>Av polisen definierat. Definitionen 'Riskområde' togs bort till 2025 års uppdatering. \*Frågan om personlig inkomst ställdes först 2021. 2016–2020 frågades det istället om hushållsinkomst. För tidsserier på frågans utfall och hushållsinkomst, se tidigare rapporter.

**Källa:** SOM-undersökningen i Göteborg 2016–2025.

**Figur 5 Förtroende för hur Göteborgs Stad sköter sina verksamheter, 2016–2025 (procent)**

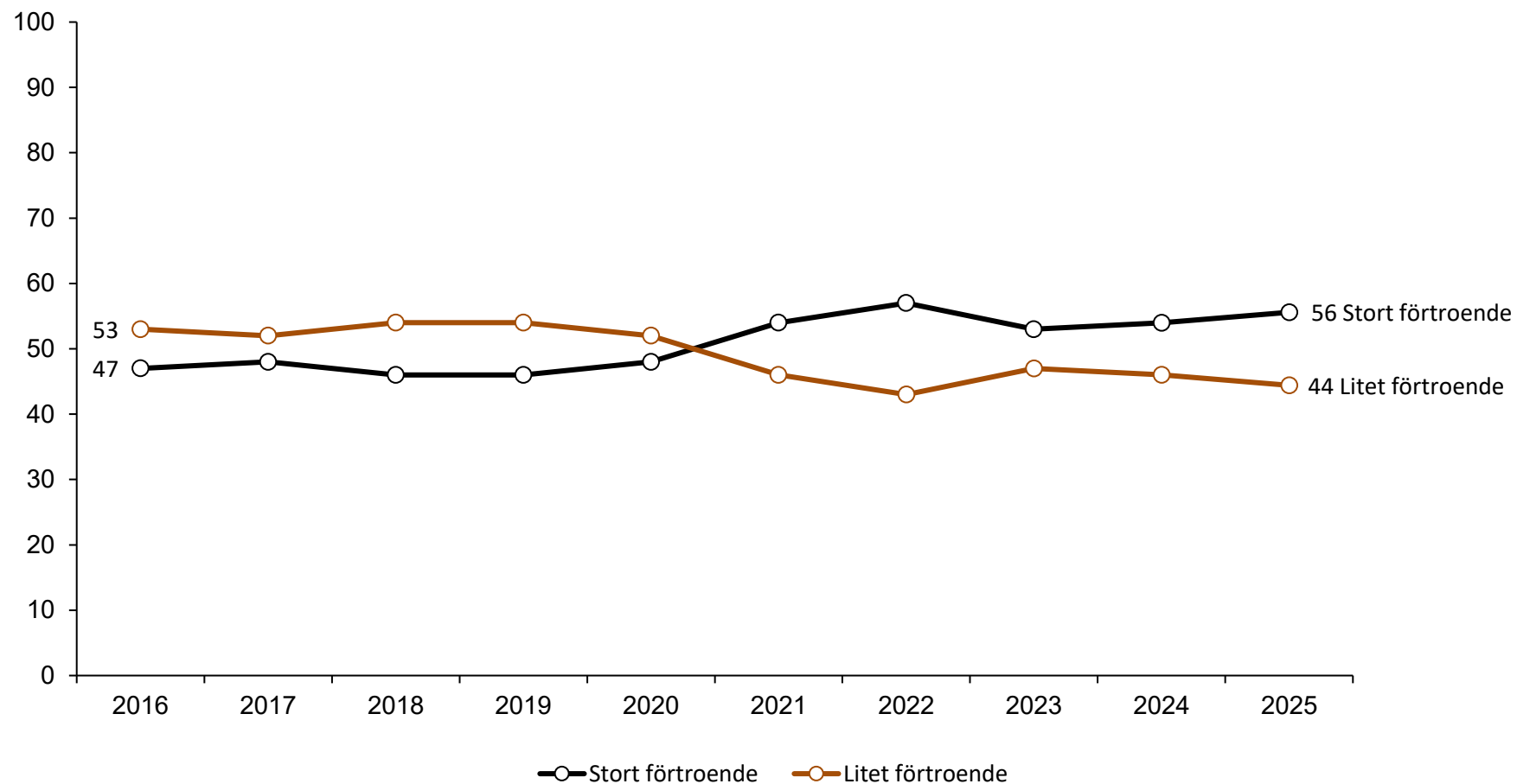

**Kommentar:** För frågans lydelse, se första sidan av tabell 13. Figuren redovisar andelen som svarat mycket eller ganska stort förtroende. Procentbasen utgörs av de som besvarat frågan.  
**Källa:** SOM-undersökningen i Göteborg 2016–2025.

**Tabell 15 Förtroende för hur Göteborgs Stad: *Bedriver sina verksamheter på ett effektivt sätt, 2025 (procent)***

		Mycket stort	Ganska stort	Varken stort eller litet	Ganska litet	Mycket litet	Summa	Antal	Balansmått
Kön	Samtliga	5	26	37	23	9	100	4 418	-1
	Kvinna	4	27	38	23	8	100	2 291	±0
	Man	6	24	35	24	11	100	2 090	-5
Ålder	16–29 år	9	34	35	16	6	100	751	+21
	30–49 år	6	26	35	24	9	100	1 557	-1
	50–64 år	3	24	36	25	12	100	987	-10
	65+ år	2	22	41	26	9	100	1 123	-11
Utbildning <sup>1</sup>	Låg	7	27	42	18	6	100	354	+10
	Medellåg	4	27	39	20	10	100	991	+1
	Medelhög	4	22	38	26	10	100	827	-10
	Hög	4	26	36	25	9	100	1 959	-4
Bakgrund	Uppväxt i Sverige	3	24	37	26	10	100	3 027	-9
	Själv/båda föräldrar uppvuxna utanför Sverige	7	33	36	17	7	100	865	+16
HBTQI-person <sup>2</sup>	Ja	5	26	38	26	5	100	218	±0
	Nej	4	26	37	24	9	100	3 780	-3
Funktionsnedsättning <sup>3</sup>	Har en funktionsnedsättning	5	21	41	23	10	100	310	-7
	Har inte en funktionsnedsättning	4	26	37	24	9	100	3 521	-3

**Kommentar:** Frågan lyder: 'Allmänt sett, hur stort förtroende har du för att Göteborgs Stad: *Bedriver sina verksamheter på ett effektivt sätt?*'<sup>1</sup>Låg = grundskola eller motsvarande, Medellåg = gymnasium eller motsvarande, Medelhög = eftergymnasial utbildning, ej högskola/universitet eller högskola/universitet kortare än 3 år, Hög = högskola/universitet minst 3 år. <sup>2</sup>Frågan lyder 'Identifierar du dig som en hbtqi-person (homo-bi-trans-queer-intersex)', svarsalternativen är 'Ja', 'Nej', 'Osäker' och 'Vill ej svara'. Enbart Ja och Nej-svar redovisas. <sup>3</sup>Frågan lyder 'Har du någon fysisk, psykisk eller intellektuell funktionsnedsättning?', svarsalternativen är 'Har en funktionsnedsättning', 'Har inte en funktionsnedsättning', 'Vet inte' och 'Vill ej svara'. Enbart de som svarat att de har eller inte har en funktionsnedsättning redovisas. Balansmättet avser andelen som anser att de har mycket eller ganska mycket förtroende minus andelen som anser att de har ganska eller mycket litet förtroende. Procentbasen utgörs av de som besvarat respektive delfråga.

**Källa:** SOM-undersökningen i Göteborg 2025.

**Tabell 15** *forts...* Förtroende för hur Göteborgs Stad: *Bedriver sina verksamheter på ett effektivt sätt, 2025 (procent)*

		Mycket stort	Ganska stort	Varken stort eller litet	Ganska litet	Mycket litet	Summa	Antal	Balansmått
	Samtliga	5	26	37	23	9	100	4 418	-1
<i>Inkomst</i>	Mindre än 14 999 kr	8	34	34	17	7	100	622	+18
	15 000 – 24 999 kr	4	26	41	22	7	100	633	+1
	25 000 – 34 999 kr	5	25	41	22	7	100	729	+1
	35 000 – 44 999 kr	3	26	38	23	10	100	807	-4
	Mer än 45 000 kr	3	22	34	29	12	100	1 215	-16
<i>Hushåll<sup>4</sup></i>	Ensamstående	5	25	39	22	9	100	1 049	-1
	Sambo	4	26	37	22	11	100	796	-3
	Sambo med barn	5	26	38	22	9	100	900	±0
	Ensamstående med barn	3	25	36	27	9	100	1 297	-8
<i>Bostad</i>	Hyr bostad i 1:a hand	5	29	36	22	8	100	1 643	+4
	Hyr bostad i 2:a hand	15	36	33	14	2	100	122	+35
	Äger bostad	3	23	39	25	10	100	2 384	-9
<i>Politiskt intresse</i>	Mycket intresserad	6	24	29	26	15	100	920	-11
	Ganska intresserad	4	27	36	24	9	100	1 986	-2
	Inte särskilt intresserad	5	26	42	21	6	100	1 180	+4
	Inte alls intresserad	11	21	39	18	11	100	303	+3

**Kommentar:** För frågans lydelse och procentbas, se första sidan av tabell 15. <sup>4</sup>Barn över 16 år räknas som vuxna. Balansmålet avser andelen som anser att de som har mycket eller ganska stort förtroende minus andelen som har ganska eller mycket litet förtroende.

**Källa:** SOM-undersökningen i Göteborg 2025.

**Tabell 15 forts... Förtroende för hur Göteborgs Stad: *Bedriver sina verksamheter på ett effektivt sätt, 2025 (procent)***

		Mycket stort	Ganska stort	Varken stort eller litet	Ganska litet	Mycket litet	Summa	Antal	Balansmått
	Samtliga	5	26	37	23	9	100	4 418	-1
<i>Tid i Göteborg<sup>5</sup></i>	Alltid bott i Göteborg	4	24	37	24	11	100	1 673	-7
	Återvändare / > 4 år	4	24	38	26	8	100	2 157	-6
	Nyinflyttad	11	40	34	12	3	100	334	+36
<i>Förtroende för skolan/förskolan<sup>6</sup></i>	Stort förtroende	7	38	35	16	4	100	2 023	+25
	Litet förtroende	1	9	29	37	24	100	773	-51
<i>Förtroende för socialtjänsten<sup>7</sup></i>	Stort förtroende	11	44	30	12	3	100	1 239	+40
	Litet förtroende	1	11	34	35	19	100	1 227	-42
<i>Utsatt område<sup>8</sup></i>	Ej utsatt område	4	25	37	25	9	100	3 945	-5
	Utsatt område	11	31	37	15	6	100	309	+21
	Särskilt utsatt område	11	30	32	15	12	100	164	+14
<i>Stadsområde</i>	Nordost	7	29	37	18	9	100	584	+9
	Centrum	4	26	36	25	9	100	1 688	-4
	Sydväst	4	23	36	27	10	100	961	-10
	Hisingen	6	26	39	21	8	100	1 173	+3
<i>Mellanområde</i>	Östra Angered	2	25	36	27	10	100	63	-10
	Bergsjön	10	34	29	16	11	100	62	+17
	Gamlestaden och Utby	1	31	42	18	8	100	145	+6
	Kortedala	6	23	43	22	6	100	110	+1
	Södra Angered	19	29	31	12	9	100	74	+27

**Kommentar:** För frågans lydelse och procentbas, se första sidan av tabell 15. <sup>5</sup>'Alltid bott i Göteborg' motsvarar Har alltid bott här/Har alltid bott här bortsett från kortare perioder, t.ex. studier på annan ort. 'Återvändare / > 4 år' motsvarar uppvuxen här och har återvänt efter långvarigt boende på annan ort/inflyttade, har bott här mer än 10 år/inflyttad, har bott här 4–10 år. 'Nyinflyttad' motsvarar nyinflyttad, har bott här mindre än 1–3 år/nyinflyttad, har bott här mindre än 1 år. <sup>6–7</sup>'Stort förtroende' motsvarar *mycket* eller *ganska* stort förtroende. 'Litett förtroende' motsvarar *mycket* eller *ganska* lågt förtroende. <sup>8</sup>Av polisen definierat. Balansmättet avser andelen som anser att de som har mycket eller ganska stort förtroende minus andelen som har ganska eller mycket litet förtroende. Resultat inom parentes bygger på svarstal under 50 personer.

**Källa:** SOM-undersökningen i Göteborg 2025.

**Tabell 15** *forts...* **Förtroende för hur Göteborgs Stad: Bedriver sina verksamheter på ett effektivt sätt, 2025 (procent)**

	Mycket stort	Ganska stort	Varken stort eller litet	Ganska litet	Mycket litet	Summa	Antal	Balansmått
<i>Mellanområde</i>								
Samtliga	5	26	37	23	9	100	4 418	-1
Centrala Angered	4	26	30	23	17	100	53	-10
Norra Angered	12	35	32	12	9	100	77	+26
Kålltorp-Torpa-Björkekärr	4	32	43	17	4	100	191	+15
Kallebäck-Skår-Kärralund	2	28	30	30	10	100	106	-10
Krokslätt-Johanneberg	4	26	35	25	10	100	204	-5
Guldheden-Landala	5	21	34	33	7	100	150	-14
Olivedal-Haga-Annedal-Änggården	2	26	33	25	14	100	206	-11
Kungsladugård-Sanna	3	18	44	28	7	100	130	-14
Majorna-Stigberget-Masthugget	5	28	35	25	7	100	285	+1
Norra Centrum	4	22	36	24	14	100	200	-12
Lunden-Härlanda-Överås	4	29	36	20	11	100	122	+2
Olskroken-Redbergslid-Bagaregården	3	27	33	25	12	100	94	-7
Stora Högsbo	4	24	41	23	8	100	209	-3
Askim-Hovås	3	21	32	33	11	100	136	-20
Billdal	3	24	31	27	15	100	112	-15
Södra Skärgården	(4)	(13)	(47)	(21)	(15)	100	48	(-19)
Bratthammar-Näset-Önnered	3	16	31	37	13	100	105	-31
Centrala Tynnered	6	22	43	22	7	100	123	-1
Frölunda Torg-Tofta	14	31	29	21	5	100	58	+19
Älvsborg	2	28	32	26	12	100	170	-8
Kärra-Rödbo	3	23	45	20	9	100	99	-3
Backa	11	30	41	13	5	100	155	+23
Kvillebäcken	9	28	33	22	8	100	88	+7
Kyrkbyn-Rambergssnaden	7	32	31	21	9	100	137	+9
Norra Älvstranden	2	26	38	27	7	100	151	-6
Södra Torslanda	2	22	42	24	10	100	144	-10
Björlanda	3	22	38	29	8	100	72	-12
Tuve-Säve	7	15	39	25	14	100	73	-17
Kärrdalen-Slättadamm	4	23	38	26	9	100	94	-8
Östra Biskopsgården	9	29	48	9	5	100	77	+24
Västra Biskopsgården	12	27	38	18	5	100	83	+16

**Kommentar:** För frågans lydelse och procentbas, se första sidan av tabell 15. Balansmålet avser andelen som anser att de som har mycket eller ganska stort förtroende minus andelen som har ganska eller mycket litet förtroende.

**Källa:** SOM-undersökningen i Göteborg 2025.

**Tabell 16 Förtroende för hur Göteborgs Stad: *Behandlar kommunens invånare lika*, 2025 (procent)**

		Mycket stort	Ganska stort	Varken stort eller litet	Ganska litet	Mycket litet	Summa	Antal	Balansmått
	Samtliga	6	28	36	21	9	100	4 296	+4
Kön	Kvinna	5	26	37	23	9	100	2 232	-1
	Man	8	30	34	19	9	100	2 028	+10
Ålder	16–29 år	13	34	31	16	6	100	735	+25
	30–49 år	7	30	32	22	9	100	1 514	+6
	50–64 år	4	26	36	23	11	100	957	-4
	65+ år	3	22	44	22	9	100	1 090	-6
Utbildning <sup>1</sup>	Låg	8	28	37	17	10	100	337	+9
	Medellåg	7	26	37	21	9	100	960	+3
	Medelhög	5	24	37	23	11	100	809	-5
	Hög	6	31	34	22	7	100	1 933	+8
Bakgrund	Uppväxt i Sverige	5	28	37	22	8	100	2 979	+3
	Själv/båda föräldrar uppvuxna utanför Sverige	8	28	33	20	11	100	827	+5
HBTQI-person <sup>2</sup>	Ja	6	27	32	22	13	100	214	-2
	Nej	6	28	37	21	8	100	3 700	+5
Funktionsnedsättning <sup>3</sup>	Har en funktionsnedsättning	7	20	34	24	15	100	302	-12
	Har inte en funktionsnedsättning	6	29	36	21	8	100	3 451	+6

**Kommentar:** Frågan lyder: 'Allmänt sett, hur stort förtroende har du för att Göteborgs Stad: *Behandlar kommunens invånare lika*?'. <sup>1</sup>Låg = grundskola eller motsvarande, Medellåg = gymnasium eller motsvarande, Medelhög = eftergymnasial utbildning, ej högskola/universitet eller högskola/universitet kortare än 3 år, Hög = högskola/universitet minst 3 år. <sup>2</sup>Frågan lyder 'Identifierar du dig som en hbtqi-person (homo-bi-trans-queer-intersex)', svarsalternativen är 'Ja', 'Nej', 'Osäker' och 'Vill ej svara'. Enbart Ja och Nej-svar redovisas. <sup>3</sup>Frågan lyder 'Har du någon fysisk, psykisk eller intellektuell funktionsnedsättning?', svarsalternativen är 'Har en funktionsnedsättning', 'Har inte en funktionsnedsättning', 'Vet inte' och 'Vill ej svara'. Enbart de som svarat att de har eller inte har en funktionsnedsättning redovisas. Balansmättet avser andelen som anser att de har mycket eller ganska mycket förtroende minus andelen som anser att de har ganska eller mycket litet förtroende. Procentbasen utgörs av de som besvarat respektive delfråga.

**Källa:** SOM-undersökningen i Göteborg 2025.

**Tabell 16** *forts...* Förtroende för hur Göteborgs Stad: *Behandlar kommunens invånare lika, 2025 (procent)*

	Mycket stort	Ganska stort	Varken stort eller litet	Ganska litet	Mycket litet	Summa	Antal	Balansmått
	6	28	36	21	9	100	4 296	+4
<i>Inkomst</i>								
	11	30	33	18	8	100	613	+15
	5	22	40	23	10	100	604	-6
	6	25	36	24	9	100	706	-2
	4	30	35	23	8	100	792	+3
	5	32	36	19	8	100	1 203	+10
<i>Hushåll<sup>4</sup></i>								
	5	27	37	22	9	100	1 022	+1
	7	25	37	21	10	100	780	+1
	7	29	36	20	8	100	871	+8
	6	29	35	22	8	100	1 275	+5
<i>Bostad</i>								
	6	28	33	23	10	100	1 598	+1
	11	30	36	16	7	100	116	+18
	6	28	37	21	8	100	2 341	+5
<i>Politiskt intresse</i>								
	8	25	29	24	14	100	903	-5
	5	29	37	22	7	100	1 936	+5
	6	29	38	21	6	100	1 151	+8
	11	22	36	15	16	100	282	+2

**Kommentar:** För frågans lydelse och procentbas, se första sidan av tabell 16. <sup>4</sup>Barn över 16 år räknas som vuxna. Balansmåtten avser andelen som anser att de som har mycket eller ganska stort förtroende minus andelen som har ganska eller mycket litet förtroende.

**Källa:** SOM-undersökningen i Göteborg 2025.

**Tabell 16 forts... Förtroende för hur Göteborgs Stad: *Behandlar kommunens invånare lika, 2025* (procent)**

		Mycket stort	Ganska stort	Varken stort eller litet	Ganska litet	Mycket litet	Summa	Antal	Balansmått
	Samtliga	6	28	36	21	9	100	4 296	+4
<i>Tid i Göteborg<sup>5</sup></i>	Alltid bott i Göteborg	6	26	36	22	10	100	1 634	±0
	Återvändare / > 4 år	5	28	36	22	9	100	2 111	+2
	Nyinflyttad	15	33	33	15	4	100	321	+29
<i>Förtroende för skolan/förskolan<sup>6</sup></i>	Stort förtroende	11	38	33	14	4	100	2 005	+31
	Litet förtroende	2	12	30	32	24	100	760	-42
<i>Förtroende för socialtjänsten<sup>7</sup></i>	Stort förtroende	15	43	28	11	3	100	1 223	+44
	Litet förtroende	2	13	33	33	19	100	1 208	-37
<i>Utsatt område<sup>8</sup></i>	Ej utsatt område	6	28	35	22	9	100	3 858	+3
	Utsatt område	10	24	39	18	9	100	292	+7
	Särskilt utsatt område	7	27	30	19	17	100	146	-2
<i>Stadsområde</i>	Nordost	6	27	34	20	13	100	552	±0
	Centrum	6	29	34	23	8	100	1 668	+4
	Sydväst	6	26	37	21	10	100	937	+1
	Hisingen	7	27	38	20	8	100	1 127	+6
<i>Mellanområde</i>	Östra Angered	3	35	31	16	15	100	62	+7
	Bergsjön	9	30	32	11	18	100	56	+10
	Gamlestaden och Utby	3	24	44	21	8	100	144	-2
	Kortedala	9	26	29	22	14	100	107	-1
	Södra Angered	11	26	30	20	13	100	64	+4

**Kommentar:** För frågans lydelse och procentbas, se första sidan av tabell 16. <sup>5</sup>'Alltid bott i Göteborg' motsvarar Har alltid bott här/Har alltid bott här bortsett från kortare perioder, t.ex. studier på annan ort. <sup>6</sup>'Återvändare / > 4 år' motsvarar uppvuxen här och har återvänt efter långvarigt boende på annan ort/inflyttade, har bott här mer än 10 år/inflyttad, har bott här 4–10 år. <sup>7</sup>'Nyinflyttad' motsvarar nyinflyttad, har bott här mindre än 1–3 år/nyinflyttad, har bott här mindre än 1 år. <sup>6-7</sup>'Stort förtroende' motsvarar *mycket* eller *ganska* stort förtroende. 'Litet förtroende' motsvarar *mycket* eller *ganska* lågt förtroende. <sup>8</sup>Av polisen definierat. Balansmättet avser andelen som anser att de som har mycket eller ganska stort förtroende minus andelen som har ganska eller mycket litet förtroende. Resultat inom parentes bygger på svarstal under 50 personer.

**Källa:** SOM-undersökningen i Göteborg 2025.

**Tabell 16** forts... Förtroende för hur Göteborgs Stad: *Behandlar kommunens invånare lika, 2025* (procent)

	Mycket stort	Ganska stort	Varken stort eller litet	Ganska litet	Mycket litet	Summa	Antal	Balansmått
<i>Mellanområde</i>								
Samtliga	6	28	36	21	9	100	4 296	+4
Centrala Angered	(2)	(21)	(23)	(28)	(26)	100	47	(-31)
Norra Angered	6	28	37	18	11	100	72	+5
Kålltorp-Torpa-Björkekärr	8	30	38	18	6	100	186	+14
Kallebäck-Skår-Kärralund	5	32	29	27	7	100	104	+3
Krokslätt-Johanneberg	8	30	33	21	8	100	204	+9
Guldheden-Landala	7	31	32	25	5	100	147	+8
Olivedal-Haga-Annedal-Änggården	4	25	38	24	9	100	203	-4
Kungsladugård-Sanna	2	20	35	37	6	100	129	-21
Majorna-Stigberget-Masthugget	4	31	34	23	8	100	286	+4
Norra Centrum	10	32	30	19	9	100	196	+14
Lunden-Härlanda-Överås	9	26	36	21	8	100	121	+6
Olskroken-Redbergslid-Bagaregården	2	36	34	18	10	100	92	+10
Sora Högsbo	5	30	33	21	11	100	207	+3
Askim-Hovås	4	26	39	25	6	100	132	-1
Billdal	5	28	36	19	12	100	110	+2
Södra Skärgården	(7)	(15)	(37)	(15)	(26)	100	46	(-19)
Bratthammar-Näset-Önnered	6	27	36	23	8	100	101	+2
Centrala Tynnered	7	18	45	22	8	100	119	-5
Frölunda Torg-Tofta	13	27	33	20	7	100	55	+13
Älvsborg	6	30	37	18	9	100	167	+9
Kärra-Rödbo	7	22	36	28	7	100	94	-6
Backa	9	30	37	19	5	100	150	+15
Kvillebäcken	10	29	35	17	9	100	82	+13
Kyrkbyn-Rambergstaden	7	26	37	19	11	100	133	+3
Norra Älvstranden	2	27	39	27	5	100	148	-3
Södra Torslanda	6	29	40	19	6	100	140	+10
Björlanda	3	40	34	12	11	100	73	+20
Tuve-Säve	12	21	39	16	12	100	68	+5
Kärrdalen-Slättadamm	7	28	38	19	8	100	88	+8
Östra Biskopsgården	8	25	43	16	8	100	76	+9
Västra Biskopsgården	17	20	28	22	13	100	75	+2

**Kommentar:** För frågans lydelse och procentbas, se första sidan av tabell 16. Balansmålet avser andelen som anser att de som har mycket eller ganska stort förtroende minus andelen som har ganska eller mycket litet förtroende. Resultat inom parentes bygger på svarstal under 50 personer.

**Källa:** SOM-undersökningen i Göteborg 2025.

**Tabell 17 Förtroende för hur Göteborgs Stad: Ger göteborgarna demokratiskt inflytande över staden, 2025 (procent)**

		Mycket stort	Ganska stort	Varken stort eller litet	Ganska litet	Mycket litet	Summa	Antal	Balansmått
	Samtliga	5	24	41	21	9	100	4 241	-1
Kön	Kvinna	4	23	43	22	8	100	2 199	-3
	Man	7	24	39	20	10	100	2 005	+1
Ålder	16–29 år	10	34	39	13	4	100	724	+27
	30–49 år	5	24	41	21	9	100	1 493	-1
	50–64 år	4	21	41	24	10	100	947	-9
	65+ år	3	19	43	25	10	100	1 077	-13
Utbildning <sup>1</sup>	Låg	8	19	43	20	10	100	330	-3
	Medellåg	5	23	40	21	11	100	945	-4
	Medelhög	4	20	41	26	9	100	802	-11
	Hög	4	26	42	21	7	100	1 916	+2
Bakgrund	Uppväxt i Sverige	4	24	41	23	8	100	2 958	-3
	Själv/båda föräldrar uppvuxna utanför Sverige	8	25	38	19	10	100	808	+4
HBTQI-person <sup>2</sup>	Ja	3	22	46	22	7	100	211	-4
	Nej	5	24	40	22	9	100	3 658	-2
Funktionsnedsättning <sup>3</sup>	Har en funktionsnedsättning	4	19	43	22	12	100	303	-11
	Har inte en funktionsnedsättning	5	25	40	22	8	100	3 413	±0

**Kommentar:** Frågan lyder: 'Allmänt sett, hur stort förtroende har du för att Göteborgs Stad: *Ger göteborgarna demokratiskt inflytande över staden?*'. <sup>1</sup>Låg = grundskola eller motsvarande, Medellåg = gymnasium eller motsvarande, Medelhög = eftergymnasial utbildning, ej högskola/universitet eller högskola/universitet kortare än 3 år, Hög = högskola/universitet minst 3 år.

<sup>2</sup>Frågan lyder 'Identifierar du dig som en hbtqi-person (homo-bi-trans-queer-intersex)', svarsalternativen är 'Ja', 'Nej', 'Osäker' och 'Vill ej svara'. Enbart Ja och Nej-svar redovisas. <sup>3</sup>Frågan lyder 'Har du någon fysisk, psykisk eller intellektuell funktionsnedsättning?', svarsalternativen är 'Har en funktionsnedsättning', 'Har inte en funktionsnedsättning', 'Vet inte' och 'Vill ej svara'.

Enbart de som svarat att de har eller inte har en funktionsnedsättning redovisas. Balansmättet avser andelen som anser att de har mycket eller ganska mycket förtroende minus andelen som anser att de har ganska eller mycket litet förtroende. Procentbasen utgörs av de som besvarat respektive delfråga.

**Källa:** SOM-undersökningen i Göteborg 2025.

**Tabell 17** forts... Förtroende för hur Göteborgs Stad: Ger göteborgarna demokratiskt inflytande över staden, 2025 (procent)

		Mycket stort	Ganska stort	Varken stort eller litet	Ganska litet	Mycket litet	Summa	Antal	Balansmått
	Samtliga	5	24	41	21	9	100	4 241	-1
<i>Inkomst</i>	Mindre än 14 999 kr	10	27	40	16	7	100	604	+14
	15 000 – 24 999 kr	4	21	43	22	10	100	593	-7
	25 000 – 34 999 kr	4	23	40	24	9	100	696	-6
	35 000 – 44 999 kr	3	23	41	25	8	100	790	-7
	Mer än 45 000 kr	4	25	41	21	9	100	1 192	-1
<i>Hushåll<sup>4</sup></i>	Ensamstående	5	22	42	22	9	100	1 006	-4
	Sambo	6	23	39	21	11	100	778	-3
	Sambo med barn	5	26	39	22	8	100	855	+1
	Ensamstående med barn	4	24	43	22	7	100	1 263	-1
<i>Bostad</i>	Hyr bostad i 1:a hand	6	23	40	21	10	100	1 576	-2
	Hyr bostad i 2:a hand	15	28	38	14	5	100	115	+24
	Äger bostad	4	24	41	23	8	100	2 318	-3
<i>Politiskt intresse</i>	Mycket intresserad	7	25	32	22	14	100	899	-4
	Ganska intresserad	4	24	43	22	7	100	1 912	-1
	Inte särskilt intresserad	5	23	45	21	6	100	1 135	+1
	Inte alls intresserad	8	18	42	17	15	100	271	-6

**Kommentar:** För frågans lydelse och procentbas, se första sidan av tabell 17. <sup>4</sup>Barn över 16 år räknas som vuxna. Balansmåtten avser andelen som anser att de som har mycket eller ganska stort förtroende minus andelen som har ganska eller mycket litet förtroende.

**Källa:** SOM-undersökningen i Göteborg 2025.

**Tabell 17 forts... Förtroende för hur Göteborgs Stad: Ger göteborgarna demokratiskt inflytande över staden, 2025 (procent)**

		Mycket stort	Ganska stort	Varken stort eller litet	Ganska litet	Mycket litet	Summa	Antal	Balansmått
	Samtliga	5	24	41	21	9	100	4 241	-1
<i>Tid i Göteborg<sup>5</sup></i>	Alltid bott i Göteborg	4	22	40	23	11	100	1 618	-8
	Återvändare / > 4 år	4	24	42	22	8	100	2 085	-2
	Nyinflyttad	10	34	43	11	2	100	317	+31
<i>Förtroende för skolan/förskolan<sup>6</sup></i>	Stort förtroende	9	34	38	15	4	100	1 982	+24
	Litet förtroende	1	9	32	35	23	100	756	-48
<i>Förtroende för socialtjänsten<sup>7</sup></i>	Stort förtroende	12	41	34	11	2	100	1 206	+40
	Litet förtroende	1	11	35	32	21	100	1 199	-41
<i>Utsatt område<sup>8</sup></i>	Ej utsatt område	5	24	40	22	9	100	3 817	-2
	Utsatt område	11	22	41	17	9	100	282	+7
	Särskilt utsatt område	6	26	36	17	15	100	142	±0
<i>Stadsområde</i>	Nordost	5	23	41	19	12	100	535	-3
	Centrum	4	26	41	21	8	100	1 653	+1
	Sydväst	5	21	42	22	10	100	933	-6
	Hisingen	7	23	40	23	7	100	1 108	±0
<i>Mellanområde</i>	Östra Angered	0	17	50	25	8	100	60	-16
	Bergsjön	9	25	36	15	15	100	55	+4
	Gamlestaden och Utby	2	24	49	16	9	100	140	+1
	Kortedala	7	19	40	19	15	100	106	-8
	Södra Angered	6	31	35	15	13	100	62	+9

**Kommentar:** För frågans lydelse och procentbas, se första sidan av tabell 17. <sup>5</sup>'Alltid bott i Göteborg' motsvarar Har alltid bott här/Har alltid bott här bortsett från kortare perioder, t.ex. studier på annan ort. 'Återvändare / > 4 år' motsvarar uppvuxen här och har återvänt efter långvarigt boende på annan ort/inflyttade, har bott här mer än 10 år/inflyttad, har bott här 4–10 år. 'Nyinflyttad' motsvarar nyinflyttad, har bott här mindre än 1–3 år/nyinflyttad, har bott här mindre än 1 år. <sup>6-7</sup>'Stort förtroende' motsvarar *mycket* eller *ganska* stort förtroende. 'Litet förtroende' motsvarar *mycket* eller *ganska* lågt förtroende. <sup>8</sup>Av polisen definierat. Balansmättet avser andelen som anser att de som har mycket eller ganska stort förtroende minus andelen som har ganska eller mycket litet förtroende. Resultat inom parentes bygger på svarstal under 50 personer.

**Källa:** SOM-undersökningen i Göteborg 2025.

**Tabell 17 forts... Förtroende för hur Göteborgs Stad: Ger göteborgarna demokratiskt inflytande över staden, 2025 (procent)**

		Mycket stort	Ganska stort	Varken stort eller litet	Ganska litet	Mycket litet	Summa	Antal	Balansmått
<i>Mellanområde</i>	Samtliga	5	24	41	21	9	100	4 241	-1
	Centrala Angered	(2)	(23)	(29)	(30)	(16)	100	44	(-21)
	Norra Angered	13	22	37	16	12	100	68	+7
	Kålltorp-Torpa-Björkekärr	4	30	43	18	5	100	181	+11
	Kallebäck-Skår-Kärralund	2	23	45	18	12	100	102	-5
	Krokslätt-Johanneberg	5	28	44	16	7	100	202	+10
	Guldheden-Landala	3	29	39	22	7	100	147	+3
	Olivedal-Haga-Annedal-Änggården	5	21	44	19	11	100	201	-4
	Kungsladugård-Sanna	1	20	42	32	5	100	129	-16
	Majorna-Stigberget-Masthugget	3	27	39	25	6	100	283	-1
	Norra Centrum	7	21	41	19	12	100	195	-3
	Lunden-Härlanda-Överås	5	31	37	19	8	100	121	+9
	Olskroken-Redbergslid-Bagaregården	7	30	33	22	8	100	92	+7
	Stora Högsbo	5	20	45	21	9	100	205	-5
	Askim-Hovås	2	20	44	27	7	100	132	-12
	Billdal	3	29	36	21	11	100	110	±0
	Södra Skärgården	(2)	(11)	(53)	(21)	(13)	100	47	(-21)
	Bratthammar-Näset-Önnered	5	17	44	22	12	100	100	-12
	Centrala Tynnered	8	15	49	19	9	100	118	-5
	Frölunda Torg-Tofta	8	30	30	19	13	100	53	+6
	Älvsborg	4	24	38	23	11	100	168	-6
Kärra-Rödbo	4	20	41	28	7	100	94	-11	
Backa	8	25	43	18	6	100	144	+9	
Kvillebäcken	8	26	41	17	8	100	80	+9	
Kyrkbyn-Rambergssnaden	6	25	36	23	10	100	130	-2	
Norra Älvstranden	5	21	40	25	9	100	146	-8	
Södra Torslanda	4	25	40	26	5	100	140	-2	
Björlanda	1	33	33	23	10	100	70	+1	
Tuve-Säve	13	9	41	30	7	100	68	-15	
Kärrdalen-Slättadamm	4	21	41	28	6	100	89	-9	
Östra Biskopsgården	8	28	43	13	8	100	72	+15	
Västra Biskopsgården	16	19	36	24	5	100	75	+6	

**Kommentar:** För frågans lydelse och procentbas, se första sidan av tabell 17. Balansmålet avser andelen som anser att de som har mycket eller ganska stort förtroende minus andelen som har ganska eller mycket litet förtroende. Resultat inom parentes bygger på svarstal under 50 personer.

**Källa:** SOM-undersökningen i Göteborg 2025.

**Tabell 18 Politisk aktivitet: Skrivit under en namninsamling, 2025 (procent)**

		Ja, under de senaste 12 månaderna	Ja, för en längre tid sedan	Nej	Summa	Antal
	Samtliga	26	25	49	100	4 321
<i>Kön</i>	Kvinna	30	25	45	100	2 236
	Man	21	24	55	100	2 048
<i>Ålder</i>	16–29 år	28	21	51	100	724
	30–49 år	33	24	43	100	1 512
	50–64 år	25	27	48	100	975
	65+ år	17	26	57	100	1 110
<i>Utbildning<sup>1</sup></i>	Låg	12	16	72	100	355
	Medellåg	20	23	57	100	994
	Medelhög	29	24	47	100	828
	Hög	31	28	41	100	1 956
<i>Bakgrund</i>	Uppväxt i Sverige	29	28	43	100	3 038
	Själv/båda föräldrar uppvuxna utanför Sverige	20	18	62	100	857
<i>HBTQI-person<sup>2</sup></i>	Ja	52	23	25	100	216
	Nej	25	25	50	100	3 781
<i>Funktionsnedsättning<sup>3</sup></i>	Har en funktionsnedsättning	32	23	45	100	312
	Har inte en funktionsnedsättning	26	25	49	100	3 523
<i>Inkomst</i>	Mindre än 14 999 kr	25	18	57	100	622
	15 000 – 24 999 kr	21	26	53	100	633
	25 000 – 34 999 kr	26	25	49	100	731
	35 000 – 44 999 kr	32	28	40	100	810
	Mer än 45 000 kr	28	28	44	100	1 212
<i>Utsatt område<sup>4</sup></i>	Ej utsatt område	27	26	47	100	3 878
	Utsatt område	15	18	67	100	294
	Särskilt utsatt område	13	17	70	100	149
<i>Stadsområde</i>	Nordost	22	22	56	100	558
	Centrum	30	26	44	100	1 673
	Sydväst	26	25	49	100	942
	Hisingen	24	25	51	100	1 137

**Kommentar:** Frågan lyder: 'Det finns olika sätt att agera i samhälleliga och politiska frågor. Har du själv gjort någon av följande saker?'. <sup>1</sup>Låg = grundskola eller motsvarande, Medellåg = gymnasium eller motsvarande, Medelhög = eftergymnasial utbildning, ej högskola/universitet eller högskola/universitet kortare än 3 år, Hög = högskola/universitet minst 3 år. <sup>2</sup>Frågan lyder 'Identifierar du dig som en hbtqi-person (homo-bi-trans-queer-intersex)', svarsalternativen är 'Ja', 'Nej', 'Osäker' och 'Vill ej svara'. Enbart Ja och Nej-svar redovisas. <sup>3</sup>Frågan lyder 'Har du någon fysisk, psykisk eller intellektuell funktionsnedsättning?', svarsalternativen är 'Har en funktionsnedsättning', 'Har inte en funktionsnedsättning', 'Vet inte' och 'Vill ej svara'. Enbart de som svarat att de har eller inte har en funktionsnedsättning redovisas. <sup>4</sup>Av polisen definierat. Procentbasen utgörs av de som besvarat respektive delfråga.

**Källa:** SOM-undersökningen i Göteborg 2025.

**Tabell 19 Politisk aktivitet: Kontaktat en politiker, 2025 (procent)**

		Ja, under de senaste 12 månaderna	Ja, för en längre tid sedan	Nej	Summa	Antal
	Samtliga	6	10	84	100	4 250
<i>Kön</i>	Kvinna	6	9	85	100	2 196
	Man	7	10	83	100	2 018
<i>Ålder</i>	16–29 år	4	7	89	100	716
	30–49 år	7	10	83	100	1 486
	50–64 år	7	12	81	100	962
	65+ år	5	10	85	100	1 086
<i>Utbildning<sup>1</sup></i>	Låg	3	4	93	100	338
	Medellåg	4	8	88	100	977
	Medelhög	6	11	83	100	819
	Hög	7	11	82	100	1 948
<i>Bakgrund</i>	Uppväxt i Sverige	6	11	83	100	3 013
	Själv/båda föräldrar uppvuxna utanför Sverige	5	7	88	100	833
<i>HBTQI-person<sup>2</sup></i>	Ja	9	18	73	100	214
	Nej	6	10	84	100	3 737
<i>Funktionsnedsättning<sup>3</sup></i>	Har en funktionsnedsättning	8	13	79	100	308
	Har inte en funktionsnedsättning	6	10	84	100	3 483
<i>Inkomst</i>	Mindre än 14 999 kr	4	7	89	100	614
	15 000 – 24 999 kr	6	9	85	100	610
	25 000 – 34 999 kr	6	9	85	100	726
	35 000 – 44 999 kr	5	13	82	100	804
	Mer än 45 000 kr	8	10	82	100	1 205
<i>Utsatt område<sup>4</sup></i>	Ej utsatt område	6	10	84	100	3 832
	Utsatt område	4	7	89	100	281
	Särskilt utsatt område	4	9	87	100	137
<i>Stadsområde</i>	Nordost	6	9	85	100	538
	Centrum	7	11	82	100	1 652
	Sydväst	6	9	85	100	934
	Hisingen	5	9	86	100	1 114

**Kommentar:** Frågan lyder: 'Det finns olika sätt att agera i samhällliga och politiska frågor. Har du själv gjort någon av följande saker?'. <sup>1</sup>Låg = grundskola eller motsvarande, Medellåg = gymnasium eller motsvarande, Medelhög = eftergymnasial utbildning, ej högskola/universitet eller högskola/universitet kortare än 3 år, Hög = högskola/universitet minst 3 år. <sup>2</sup>Frågan lyder 'Identifierar du dig som en hbtqi-person (homo-bi-trans-queer-intersex)', svarsalternativen är 'Ja', 'Nej', 'Osäker' och 'Vill ej svara'. Enbart Ja och Nej-svar redovisas. <sup>3</sup>Frågan lyder 'Har du någon fysisk, psykisk eller intellektuell funktionsnedsättning?', svarsalternativen är 'Har en funktionsnedsättning', 'Har inte en funktionsnedsättning', 'Vet inte' och 'Vill ej svara'. Enbart de som svarat att de har eller inte har en funktionsnedsättning redovisas. <sup>4</sup>Av polisen definierat. Procentbasen utgörs av de som besvarat respektive delfråga.

**Källa:** SOM-undersökningen i Göteborg 2025.

**Tabell 20 Politisk aktivitet: Kontaktat en tjänsteman, 2025 (procent)**

		Ja, under de senaste 12 månaderna	Ja, för en längre tid sedan	Nej	Summa	Antal
	Samtliga	11	15	74	100	4 219
<i>Kön</i>	Kvinna	12	15	73	100	2 183
	Man	10	15	75	100	1 999
<i>Ålder</i>	16–29 år	7	7	86	100	708
	30–49 år	12	15	73	100	1 476
	50–64 år	13	20	67	100	953
	65+ år	12	15	73	100	1 082
<i>Utbildning<sup>1</sup></i>	Låg	5	8	87	100	333
	Medellåg	9	12	79	100	968
	Medelhög	10	16	74	100	813
	Hög	14	17	69	100	1 941
<i>Bakgrund</i>	Uppväxt i Sverige	12	16	72	100	3 004
	Själv/båda föräldrar uppvuxna utanför Sverige	10	13	77	100	821
<i>HBTQI-person<sup>2</sup></i>	Ja	18	17	65	100	213
	Nej	11	15	74	100	3 714
<i>Funktionsnedsättning<sup>3</sup></i>	Har en funktionsnedsättning	14	17	69	100	307
	Har inte en funktionsnedsättning	11	15	74	100	3 460
<i>Inkomst</i>	Mindre än 14 999 kr	8	10	82	100	610
	15 000 – 24 999 kr	10	14	76	100	602
	25 000 – 34 999 kr	11	15	74	100	715
	35 000 – 44 999 kr	12	16	72	100	801
	Mer än 45 000 kr	14	17	69	100	1 205
<i>Utsatt område<sup>4</sup></i>	Ej utsatt område	12	15	73	100	3 810
	Utsatt område	9	10	81	100	276
	Särskilt utsatt område	9	17	74	100	133
<i>Stadsområde</i>	Nordost	9	18	73	100	527
	Centrum	13	15	72	100	1 643
	Sydväst	13	14	73	100	929
	Hisingen	10	14	76	100	1 108

**Kommentar:** Frågan lyder: 'Det finns olika sätt att agera i samhälleliga och politiska frågor. Har du själv gjort någon av följande saker?'. <sup>1</sup>Låg = grundskola eller motsvarande, Medellåg = gymnasium eller motsvarande, Medelhög = eftergymnasial utbildning, ej högskola/universitet eller högskola/universitet kortare än 3 år, Hög = högskola/universitet minst 3 år. <sup>2</sup>Frågan lyder 'Identifierar du dig som en hbtqi-person (homo-bi-trans-queer-intersex)', svarsalternativen är 'Ja', 'Nej', 'Osäker' och 'Vill ej svara'. Enbart Ja och Nej-svar redovisas. <sup>3</sup>Frågan lyder 'Har du någon fysisk, psykisk eller intellektuell funktionsnedsättning?', svarsalternativen är 'Har en funktionsnedsättning', 'Har inte en funktionsnedsättning', 'Vet inte' och 'Vill ej svara'. Enbart de som svarat att de har eller inte har en funktionsnedsättning redovisas. <sup>4</sup>Av polisen definierat. Procentbasen utgörs av de som besvarat respektive delfråga.

**Källa:** SOM-undersökningen i Göteborg 2025.

**Tabell 21 Politisk aktivitet: *Deltagit i en demonstration, 2025* (procent)**

		Ja, under de senaste 12 månaderna	Ja, för en längre tid sedan	Nej	Summa	Antal
	Samtliga	10	17	73	100	4 224
<i>Kön</i>	Kvinna	11	18	71	100	2 189
	Man	8	16	76	100	1 998
<i>Ålder</i>	16–29 år	10	13	77	100	710
	30–49 år	13	21	66	100	1 474
	50–64 år	7	16	77	100	955
	65+ år	7	14	79	100	1 085
<i>Utbildning<sup>1</sup></i>	Låg	6	11	83	100	332
	Medellåg	7	13	80	100	967
	Medelhög	9	16	75	100	814
	Hög	12	20	68	100	1 947
<i>Bakgrund</i>	Uppväxt i Sverige	9	18	73	100	3 008
	Själv/båda föräldrar uppvuxna utanför Sverige	12	14	74	100	823
<i>HBTQI-person<sup>2</sup></i>	Ja	29	26	45	100	213
	Nej	9	16	75	100	3 720
<i>Funktionsnedsättning<sup>3</sup></i>	Har en funktionsnedsättning	12	21	67	100	306
	Har inte en funktionsnedsättning	9	17	74	100	3 470
<i>Inkomst</i>	Mindre än 14 999 kr	9	13	78	100	610
	15 000 – 24 999 kr	10	14	76	100	606
	25 000 – 34 999 kr	11	19	70	100	716
	35 000 – 44 999 kr	12	21	67	100	800
	Mer än 45 000 kr	7	17	76	100	1 204
<i>Utsatt område<sup>4</sup></i>	Ej utsatt område	10	17	73	100	3 819
	Utsatt område	9	11	80	100	274
	Särskilt utsatt område	8	21	71	100	131
<i>Stadsområde</i>	Nordost	9	18	73	100	526
	Centrum	12	20	68	100	1 648
	Sydväst	8	14	78	100	931
	Hisingen	8	15	77	100	1 107

**Kommentar:** Frågan lyder: 'Det finns olika sätt att agera i samhälleliga och politiska frågor. Har du själv gjort någon av följande saker?'. <sup>1</sup>Låg = grundskola eller motsvarande, Medellåg = gymnasium eller motsvarande, Medelhög = eftergymnasial utbildning, ej högskola/universitet eller högskola/universitet kortare än 3 år, Hög = högskola/universitet minst 3 år. <sup>2</sup>Frågan lyder 'Identifierar du dig som en hbtqi-person (homo-bi-trans-queer-intersex)', svarsalternativen är 'Ja', 'Nej', 'Osäker' och 'Vill ej svara'. Enbart Ja och Nej-svar redovisas. <sup>3</sup>Frågan lyder 'Har du någon fysisk, psykisk eller intellektuell funktionsnedsättning?', svarsalternativen är 'Har en funktionsnedsättning', 'Har inte en funktionsnedsättning', 'Vet inte' och 'Vill ej svara'. Enbart de som svarat att de har eller inte har en funktionsnedsättning redovisas. <sup>4</sup>Av polisen definierat. Procentbasen utgörs av de som besvarat respektive delfråga.

**Källa:** SOM-undersökningen i Göteborg 2025.

**Tabell 22 Politisk aktivitet: Deltagit i möte om kommunens verksamhet, 2025 (procent)**

		Ja, under de senaste 12 månaderna	Ja, för en längre tid sedan	Nej	Summa	Antal
	Samtliga	5	11	84	100	4 215
<i>Kön</i>	Kvinna	5	11	84	100	2 183
	Man	4	11	85	100	1 995
<i>Ålder</i>	16–29 år	3	5	92	100	707
	30–49 år	5	10	85	100	1 474
	50–64 år	6	14	80	100	950
	65+ år	5	13	82	100	1 084
<i>Utbildning<sup>1</sup></i>	Låg	3	7	90	100	332
	Medellåg	4	8	88	100	961
	Medelhög	5	13	82	100	812
	Hög	6	13	81	100	1 946
<i>Bakgrund</i>	Uppväxt i Sverige	5	12	83	100	3 008
	Själv/båda föräldrar uppvuxna utanför Sverige	4	8	88	100	816
<i>HBTQI-person<sup>2</sup></i>	Ja	9	12	79	100	212
	Nej	5	11	84	100	3 712
<i>Funktionsnedsättning<sup>3</sup></i>	Har en funktionsnedsättning	6	11	83	100	307
	Har inte en funktionsnedsättning	5	11	84	100	3 464
<i>Inkomst</i>	Mindre än 14 999 kr	3	7	90	100	610
	15 000 – 24 999 kr	6	12	82	100	601
	25 000 – 34 999 kr	6	10	84	100	715
	35 000 – 44 999 kr	5	13	82	100	802
	Mer än 45 000 kr	5	13	82	100	1 203
<i>Utsatt område<sup>4</sup></i>	Ej utsatt område	5	11	84	100	3 810
	Utsatt område	5	8	87	100	273
	Särskilt utsatt område	5	10	85	100	132
<i>Stadsområde</i>	Nordost	6	12	82	100	530
	Centrum	4	11	85	100	1 642
	Sydväst	6	11	83	100	925
	Hisingen	6	11	83	100	1 106

**Kommentar:** Frågan lyder: 'Det finns olika sätt att agera i samhälleliga och politiska frågor. Har du själv gjort någon av följande saker?'. <sup>1</sup>Låg = grundskola eller motsvarande, Medellåg = gymnasium eller motsvarande, Medelhög = eftergymnasial utbildning, ej högskola/universitet eller högskola/universitet kortare än 3 år, Hög = högskola/universitet minst 3 år. <sup>2</sup>Frågan lyder 'Identifierar du dig som en hbtqi-person (homo-bi-trans-queer-intersex)', svarsalternativen är 'Ja', 'Nej', 'Osäker' och 'Vill ej svara'. Enbart Ja och Nej-svar redovisas. <sup>3</sup>Frågan lyder 'Har du någon fysisk, psykisk eller intellektuell funktionsnedsättning?', svarsalternativen är 'Har en funktionsnedsättning', 'Har inte en funktionsnedsättning', 'Vet inte' och 'Vill ej svara'. Enbart de som svarat att de har eller inte har en funktionsnedsättning redovisas. <sup>4</sup>Av polisen definierat. Procentbasen utgörs av de som besvarat respektive delfråga.

**Källa:** SOM-undersökningen i Göteborg 2025.

**Tabell 23 Politisk aktivitet: Delat, diskuterat eller kommenterat politiska frågor på internet, 2025 (procent)**

		Ja, under de senaste 12 månaderna	Ja, för en längre tid sedan	Nej	Summa	Antal
	Samtliga	18	10	72	100	4 213
Kön	Kvinna	17	9	74	100	2 179
	Man	18	11	71	100	1 997
Ålder	16–29 år	23	11	66	100	707
	30–49 år	21	12	67	100	1 471
	50–64 år	17	11	72	100	954
	65+ år	11	6	83	100	1 081
Utbildning <sup>1</sup>	Låg	11	5	84	100	334
	Medellåg	17	11	72	100	960
	Medelhög	19	9	72	100	814
	Hög	19	11	70	100	1 944
Bakgrund	Uppväxt i Sverige	19	10	71	100	3 004
	Själv/båda föräldrar uppvuxna utanför Sverige	16	10	74	100	818
HBTQI-person <sup>2</sup>	Ja	47	12	41	100	211
	Nej	16	10	74	100	3 715
Funktionsnedsättning <sup>3</sup>	Har en funktionsnedsättning	23	12	65	100	304
	Har inte en funktionsnedsättning	18	10	72	100	3 466
Inkomst	Mindre än 14 999 kr	23	10	67	100	607
	15 000 – 24 999 kr	13	10	77	100	604
	25 000 – 34 999 kr	18	10	72	100	714
	35 000 – 44 999 kr	20	12	68	100	800
	Mer än 45 000 kr	17	10	73	100	1 204
Utsatt område <sup>4</sup>	Ej utsatt område	18	10	72	100	3 811
	Utsatt område	16	8	76	100	270
	Särskilt utsatt område	11	10	79	100	132
Stadsområde	Nordost	18	9	73	100	530
	Centrum	20	11	69	100	1 641
	Sydväst	15	10	75	100	927
	Hisingen	17	9	74	100	1 103

**Kommentar:** Frågan lyder: 'Det finns olika sätt att agera i samhälleliga och politiska frågor. Har du själv gjort någon av följande saker?'. <sup>1</sup>Låg = grundskola eller motsvarande, Medellåg = gymnasium eller motsvarande, Medelhög = eftergymnasial utbildning, ej högskola/universitet eller högskola/universitet kortare än 3 år, Hög = högskola/universitet minst 3 år. <sup>2</sup>Frågan lyder 'Identifierar du dig som en hbtqi-person (homo-bi-trans-queer-intersex)', svarsalternativen är 'Ja', 'Nej', 'Osäker' och 'Vill ej svara'. Enbart Ja och Nej-svar redovisas. <sup>3</sup>Frågan lyder 'Har du någon fysisk, psykisk eller intellektuell funktionsnedsättning?', svarsalternativen är 'Har en funktionsnedsättning', 'Har inte en funktionsnedsättning', 'Vet inte' och 'Vill ej svara'. Enbart de som svarat att de har eller inte har en funktionsnedsättning redovisas. <sup>4</sup>Av polisen definierat. Procentbasen utgörs av de som besvarat respektive delfråga.

**Källa:** SOM-undersökningen i Göteborg 2025.

**Tabell 24 Politisk aktivitet: Skrivit insändare till en tidning, 2025 (procent)**

		Ja, under de senaste 12 månaderna	Ja, för en längre tid sedan	Nej	Summa	Antal
	Samtliga	2	7	91	100	4 218
<i>Kön</i>	Kvinna	2	7	91	100	2 184
	Man	3	8	89	100	1 997
<i>Ålder</i>	16–29 år	1	4	95	100	707
	30–49 år	2	7	91	100	1 475
	50–64 år	2	10	88	100	952
	65+ år	3	8	89	100	1 084
<i>Utbildning<sup>1</sup></i>	Låg	2	5	93	100	331
	Medellåg	1	6	93	100	962
	Medelhög	3	8	89	100	820
	Hög	3	8	89	100	1 946
<i>Bakgrund</i>	Uppväxt i Sverige	2	8	90	100	3 008
	Själv/båda föräldrar uppvuxna utanför Sverige	2	4	94	100	821
<i>HBTQI-person<sup>2</sup></i>	Ja	3	10	87	100	212
	Nej	2	7	91	100	3 719
<i>Funktionsnedsättning<sup>3</sup></i>	Har en funktionsnedsättning	2	10	88	100	306
	Har inte en funktionsnedsättning	2	7	91	100	3 472
<i>Inkomst</i>	Mindre än 14 999 kr	2	6	92	100	608
	15 000 – 24 999 kr	3	7	90	100	603
	25 000 – 34 999 kr	2	7	91	100	718
	35 000 – 44 999 kr	1	8	91	100	804
	Mer än 45 000 kr	3	8	89	100	1 205
<i>Utsatt område<sup>4</sup></i>	Ej utsatt område	2	7	91	100	3 816
	Utsatt område	4	4	92	100	272
	Särskilt utsatt område	2	9	89	100	130
<i>Stadsområde</i>	Nordost	3	6	91	100	525
	Centrum	2	9	89	100	1 648
	Sydväst	3	6	91	100	930
	Hisingen	2	6	92	100	1 103

**Kommentar:** Frågan lyder: 'Det finns olika sätt att agera i samhälleliga och politiska frågor. Har du själv gjort någon av följande saker?'. <sup>1</sup>Låg = grundskola eller motsvarande, Medellåg = gymnasium eller motsvarande, Medelhög = eftergymnasial utbildning, ej högskola/universitet eller högskola/universitet kortare än 3 år, Hög = högskola/universitet minst 3 år. <sup>2</sup>Frågan lyder 'Identifierar du dig som en hbtqi-person (homo-bi-trans-queer-intersex)', svarsalternativen är 'Ja', 'Nej', 'Osäker' och 'Vill ej svara'. Enbart Ja och Nej-svar redovisas. <sup>3</sup>Frågan lyder 'Har du någon fysisk, psykisk eller intellektuell funktionsnedsättning?', svarsalternativen är 'Har en funktionsnedsättning', 'Har inte en funktionsnedsättning', 'Vet inte' och 'Vill ej svara'. Enbart de som svarat att de har eller inte har en funktionsnedsättning redovisas. <sup>4</sup>Av polisen definierat. Procentbasen utgörs av de som besvarat respektive delfråga.

**Källa:** SOM-undersökningen i Göteborg 2025.

**Tabell 25 Politisk aktivitet: Arbetat i aktionsgrupp, 2025 (procent)**

		Ja, under de senaste 12 månaderna	Ja, för en längre tid sedan	Nej	Summa	Antal
	Samtliga	2	6	92	100	4 202
<i>Kön</i>	Kvinna	2	6	92	100	2 176
	Man	2	5	93	100	1 989
<i>Ålder</i>	16–29 år	2	3	95	100	705
	30–49 år	2	6	92	100	1 470
	50–64 år	2	5	93	100	948
	65+ år	2	6	92	100	1 079
<i>Utbildning<sup>1</sup></i>	Låg	2	3	95	100	330
	Medellåg	2	3	95	100	955
	Medelhög	2	6	92	100	819
	Hög	2	7	91	100	1 940
<i>Bakgrund</i>	Uppväxt i Sverige	2	6	92	100	2 998
	Själv/båda föräldrar uppvuxna utanför Sverige	2	5	93	100	816
<i>HBTQI-person<sup>2</sup></i>	Ja	6	11	83	100	211
	Nej	2	5	93	100	3 702
<i>Funktionsnedsättning<sup>3</sup></i>	Har en funktionsnedsättning	4	9	87	100	306
	Har inte en funktionsnedsättning	2	5	93	100	3 455
<i>Inkomst</i>	Mindre än 14 999 kr	2	4	94	100	605
	15 000 – 24 999 kr	3	7	90	100	604
	25 000 – 34 999 kr	3	6	91	100	715
	35 000 – 44 999 kr	1	7	92	100	801
	Mer än 45 000 kr	2	5	93	100	1 199
<i>Utsatt område<sup>4</sup></i>	Ej utsatt område	2	6	92	100	3 802
	Utsatt område	4	5	91	100	271
	Särskilt utsatt område	1	7	92	100	129
<i>Stadsområde</i>	Nordost	2	4	94	100	525
	Centrum	3	7	90	100	1 639
	Sydväst	2	5	93	100	926
	Hisingen	2	4	94	100	1 100

**Kommentar:** Frågan lyder: 'Det finns olika sätt att agera i samhälleliga och politiska frågor. Har du själv gjort någon av följande saker?'. <sup>1</sup>Låg = grundskola eller motsvarande, Medellåg = gymnasium eller motsvarande, Medelhög = eftergymnasial utbildning, ej högskola/universitet eller högskola/universitet kortare än 3 år, Hög = högskola/universitet minst 3 år. <sup>2</sup>Frågan lyder 'Identifierar du dig som en hbtqi-person (homo-bi-trans-queer-intersex)', svarsalternativen är 'Ja', 'Nej', 'Osäker' och 'Vill ej svara'. Enbart Ja och Nej-svar redovisas. <sup>3</sup>Frågan lyder 'Har du någon fysisk, psykisk eller intellektuell funktionsnedsättning?', svarsalternativen är 'Har en funktionsnedsättning', 'Har inte en funktionsnedsättning', 'Vet inte' och 'Vill ej svara'. Enbart de som svarat att de har eller inte har en funktionsnedsättning redovisas. <sup>4</sup>Av polisen definierat. Procentbasen utgörs av de som besvarat respektive delfråga.

**Källa:** SOM-undersökningen i Göteborg 2025.

**Tabell 26 Politisk aktivitet: Skickat in eller röstat på ett s.k. Göteborgsförslag, 2025 (procent)**

		Ja, under de senaste 12 månaderna	Ja, för en längre tid sedan	Nej	Summa	Antal
	Samtliga	7	12	81	100	4 199
<i>Kön</i>	Kvinna	8	13	79	100	2 179
	Man	6	12	82	100	1 984
<i>Ålder</i>	16–29 år	4	5	91	100	704
	30–49 år	10	14	76	100	1 475
	50–64 år	8	16	76	100	948
	65+ år	4	11	85	100	1 072
<i>Utbildning<sup>1</sup></i>	Låg	4	7	89	100	330
	Medellåg	4	11	85	100	956
	Medelhög	7	13	80	100	813
	Hög	9	14	77	100	1 938
<i>Bakgrund</i>	Uppväxt i Sverige	8	13	79	100	2 995
	Själv/båda föräldrar uppvuxna utanför Sverige	6	10	84	100	817
<i>HBTQI-person<sup>2</sup></i>	Ja	14	15	71	100	211
	Nej	7	12	81	100	3 699
<i>Funktionsnedsättning<sup>3</sup></i>	Har en funktionsnedsättning	5	14	81	100	303
	Har inte en funktionsnedsättning	7	12	81	100	3 456
<i>Inkomst</i>	Mindre än 14 999 kr	4	8	88	100	602
	15 000 – 24 999 kr	4	11	85	100	602
	25 000 – 34 999 kr	6	12	82	100	716
	35 000 – 44 999 kr	10	16	74	100	798
	Mer än 45 000 kr	9	14	77	100	1 200
<i>Utsatt område<sup>4</sup></i>	Ej utsatt område	7	12	81	100	3 801
	Utsatt område	8	10	82	100	270
	Särskilt utsatt område	2	12	86	100	128
<i>Stadsområde</i>	Nordost	7	12	81	100	524
	Centrum	6	13	81	100	1 637
	Sydväst	8	11	81	100	924
	Hisingen	8	12	80	100	1 102

**Kommentar:** Frågan lyder: 'Det finns olika sätt att agera i samhälleliga och politiska frågor. Har du själv gjort någon av följande saker?'. <sup>1</sup>Låg = grundskola eller motsvarande, Medellåg = gymnasium eller motsvarande, Medelhög = eftergymnasial utbildning, ej högskola/universitet eller högskola/universitet kortare än 3 år, Hög = högskola/universitet minst 3 år. <sup>2</sup>Frågan lyder 'Identifierar du dig som en hbtqi-person (homo-bi-trans-queer-intersex)', svarsalternativen är 'Ja', 'Nej', 'Osäker' och 'Vill ej svara'. Enbart Ja och Nej-svar redovisas. <sup>3</sup>Frågan lyder 'Har du någon fysisk, psykisk eller intellektuell funktionsnedsättning?', svarsalternativen är 'Har en funktionsnedsättning', 'Har inte en funktionsnedsättning', 'Vet inte' och 'Vill ej svara'. Enbart de som svarat att de har eller inte har en funktionsnedsättning redovisas. <sup>4</sup>Av polisen definierat. Procentbasen utgörs av de som besvarat respektive delfråga.

**Källa:** SOM-undersökningen i Göteborg 2025.

**Tabell 26 forts... Politisk aktivitet: Skickat in eller röstat på ett s.k. Göteborgsförslag, 2025 (procent)**

		Ja, under de senaste 12 månaderna	Ja, för en längre tid sedan	Nej	Summa	Antal
	Samtliga	7	12	81	100	4 199
<i>Mellanområde</i>	Östra Angered	5	19	76	100	63
	Bergsjön	(0)	(13)	(87)	100	47
	Gamlestaden och Utby	13	11	76	100	142
	Kortedala	9	11	80	100	104
	Södra Angered	5	10	85	100	58
	Centrala Angered	(5)	(7)	(88)	100	43
	Norra Angered	4	12	84	100	67
	Kålltorp-Torpa-Björkekärr	9	13	78	100	183
	Kallebäck-Skår-Kärralund	12	11	77	100	103
	Krokslätt-Johanneberg	3	10	87	100	200
	Guldheden-Landala	3	14	83	100	147
	Olivedal-Haga-Annedal-Änggården	4	15	81	100	196
	Kungsladugård-Sanna	7	16	77	100	127
	Majorna-Stigberget-Masthugget	6	13	81	100	282
	Norra Centrum	6	13	81	100	192
	Lunden-Härlanda-Överås	4	15	81	100	120
	Olskroken-Redbergslid-Bagaregården	11	9	80	100	87
	Stora Högsbo	8	16	76	100	199
	Askim-Hovås	8	8	84	100	131
	Billdal	6	13	81	100	109
	Södra Skärgården	(23)	(4)	(73)	100	47
	Bratthammar-Näset-Önnered	3	8	89	100	106
	Centrala Tynnered	8	8	84	100	116
	Frölunda Torg-Tofta	4	8	88	100	52
	Älvsborg	8	16	76	100	164
	Kärra-Rödbo	5	13	82	100	96
	Backa	7	14	79	100	140
	Kvillebäcken	4	11	85	100	84
	Kyrkbyn-Rambergssnaden	5	9	86	100	131
	Norra Älvstranden	11	13	76	100	142
	Södra Torslanda	13	11	76	100	141
Björlanda	6	23	71	100	66	
Tuve-Säve	13	13	74	100	71	
Kärrdalen-Slättadamm	7	12	81	100	90	
Östra Biskopsgården	14	12	74	100	74	
Västra Biskopsgården	3	10	87	100	67	

**Kommentar:** För frågans lydelse och procentbas, se första sidan av tabell 26. Resultat inom parentes bygger på svarstal under 50 personer.

**Källa:** SOM-undersökningen i Göteborg 2025

**Tabell 27 Politisk aktivitet: Varit i kontakt med en s.k. invånarguide i Göteborg, 2025 (procent)**

		Ja, under de senaste 12 månaderna	Ja, för en längre tid sedan	Nej	Summa	Antal
	Samtliga	2	2	96	100	4 187
<i>Kön</i>	Kvinna	2	2	96	100	2 171
	Man	2	2	96	100	1 979
<i>Ålder</i>	16–29 år	1	2	97	100	704
	30–49 år	2	2	96	100	1 470
	50–64 år	2	3	95	100	946
	65+ år	2	3	95	100	1 067
<i>Utbildning<sup>1</sup></i>	Låg	2	2	96	100	328
	Medellåg	1	3	96	100	953
	Medelhög	1	3	96	100	814
	Hög	2	2	96	100	1 932
<i>Bakgrund</i>	Uppväxt i Sverige	1	2	97	100	2 985
	Själv/båda föräldrar uppvuxna utanför Sverige	2	4	94	100	816
<i>HBTQI-person<sup>2</sup></i>	Ja	1	2	97	100	212
	Nej	2	2	96	100	3 689
<i>Funktionsnedsättning<sup>3</sup></i>	Har en funktionsnedsättning	1	2	97	100	303
	Har inte en funktionsnedsättning	1	2	97	100	3 446
<i>Inkomst</i>	Mindre än 14 999 kr	1	2	97	100	607
	15 000 – 24 999 kr	1	3	96	100	596
	25 000 – 34 999 kr	3	3	94	100	715
	35 000 – 44 999 kr	2	2	96	100	798
	Mer än 45 000 kr	1	2	97	100	1 194
<i>Utsatt område<sup>4</sup></i>	Ej utsatt område	2	2	96	100	3 791
	Utsatt område	4	6	90	100	267
	Särskilt utsatt område	0	6	94	100	129
<i>Stadsområde</i>	Nordost	2	5	93	100	524
	Centrum	1	1	98	100	1 628
	Sydväst	2	3	95	100	926
	Hisingen	3	3	94	100	1 097

**Kommentar:** Frågan lyder: 'Det finns olika sätt att agera i samhälleliga och politiska frågor. Har du själv gjort någon av följande saker?'. <sup>1</sup>Låg = grundskola eller motsvarande, Medellåg = gymnasium eller motsvarande, Medelhög = eftergymnasial utbildning, ej högskola/universitet eller högskola/universitet kortare än 3 år, Hög = högskola/universitet minst 3 år. <sup>2</sup>Frågan lyder 'Identifierar du dig som en hbtqi-person (homo-bi-trans-queer-intersex)', svarsalternativen är 'Ja', 'Nej', 'Osäker' och 'Vill ej svara'. Enbart Ja och Nej-svar redovisas. <sup>3</sup>Frågan lyder 'Har du någon fysisk, psykisk eller intellektuell funktionsnedsättning?', svarsalternativen är 'Har en funktionsnedsättning', 'Har inte en funktionsnedsättning', 'Vet inte' och 'Vill ej svara'. Enbart de som svarat att de har eller inte har en funktionsnedsättning redovisas. <sup>4</sup>Av polisen definierat. Procentbasen utgörs av de som besvarat respektive delfråga.

**Källa:** SOM-undersökningen i Göteborg 2025.

**Tabell 27 forts...Politisk aktivitet: Varit i kontakt med en s.k. invånarguide i Göteborg, 2025 (procent)**

		Ja, under de senaste 12 månaderna	Ja, för en längre tid sedan	Nej	Summa	Antal
	Samtliga	2	2	96	100	4 187
<i>Mellanområde</i>	Östra Angered	0	8	92	100	62
	Bergsjön	(0)	(6)	(94)	100	48
	Gamlestaden och Utby	1	2	97	100	142
	Kortedala	2	4	94	100	104
	Södra Angered	0	5	95	100	58
	Centrala Angered	(5)	(12)	(83)	100	43
	Norra Angered	4	6	90	100	67
	Kålltorp-Torpa-Björkekärr	1	0	99	100	182
	Kallebäck-Skår-Kärralund	0	2	98	100	101
	Krokslätt-Johanneberg	1	1	98	100	199
	Guldheden-Landala	0	2	98	100	147
	Olivedal-Haga-Annedal-Änggården	1	1	98	100	194
	Kungsladugård-Sanna	0	2	98	100	127
	Majorna-Stigberget-Masthugget	1	1	98	100	281
	Norra Centrum	2	1	97	100	191
	Lunden-Härlanda-Överås	3	2	95	100	120
	Olskroken-Redbergslid-Bagaregården	2	2	96	100	86
	Stora Högsbo	1	2	97	100	199
	Askim-Hovås	2	2	96	100	133
	Billdal	1	5	94	100	110
	Södra Skärgården	(9)	(4)	(87)	100	47
	Bratthammar-Näset-Önnered	1	1	98	100	104
	Centrala Tynnered	2	4	94	100	117
	Frölunda Torg-Tofta	0	2	98	100	52
	Älvsborg	2	2	96	100	164
	Kärra-Rödbo	1	2	97	100	96
	Backa	4	6	90	100	141
	Kvillebäcken	4	4	92	100	84
	Kyrkbyn-Rambergssstaden	2	3	95	100	132
	Norra Älvstranden	3	2	95	100	140
	Södra Torslanda	2	1	97	100	140
Björlanda	0	3	97	100	66	
Tuve-Säve	3	3	94	100	71	
Kärrdalen-Slättdamm	3	4	93	100	90	
Östra Biskopsgården	3	1	96	100	73	
Västra Biskopsgården	5	3	92	100	64	

**Kommentar:** För frågans lydelse och procentbas, se första sidan av tabell 27. Resultat inom parentes bygger på svarstal under 50 personer.

**Källa:** SOM-undersökningen i Göteborg 2025

**Figur 6 Politiska aktiviteter de senaste 12 månaderna, 2016–2025 (procent)**

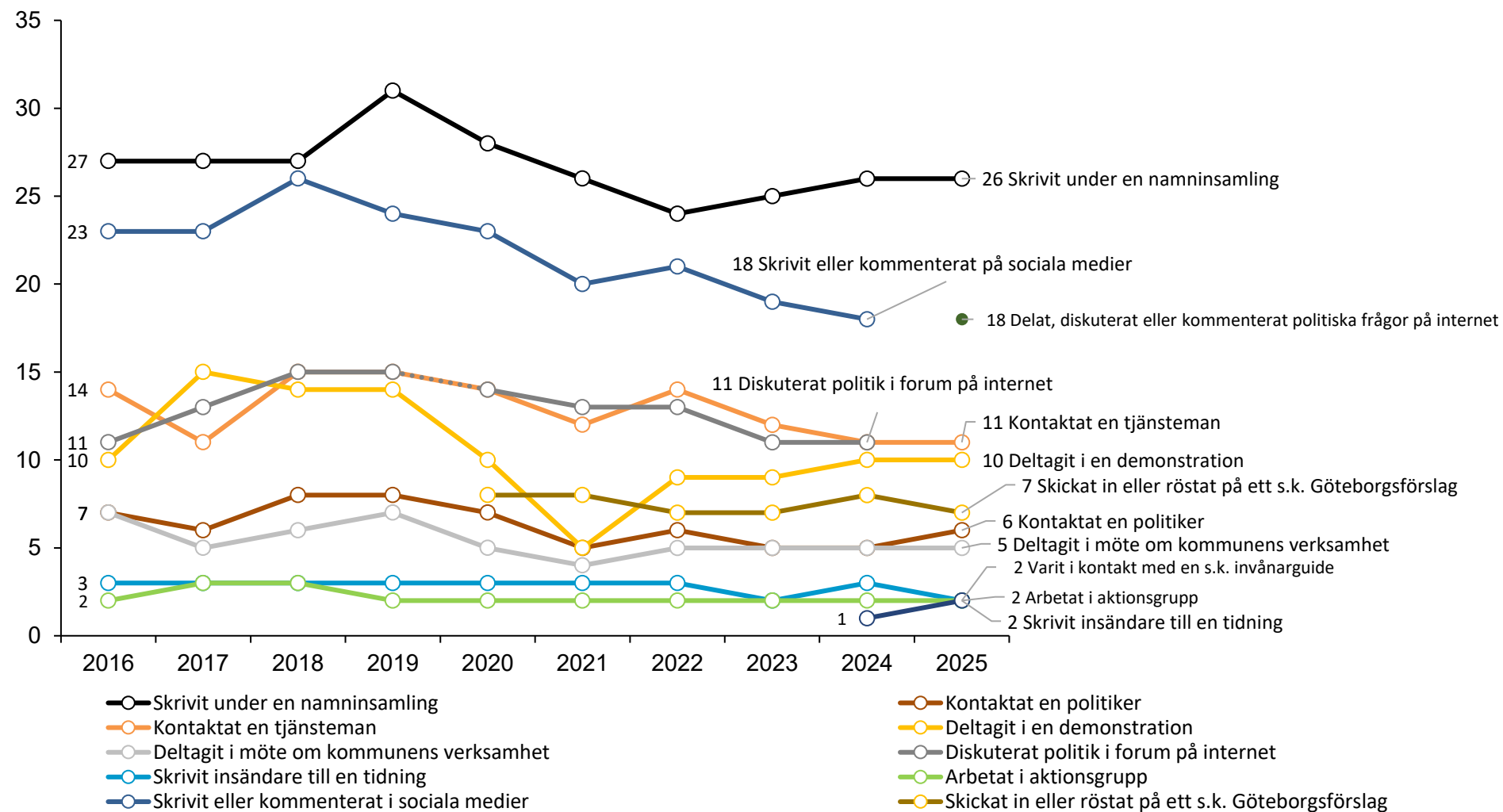

**Kommentar:** För delfrågornas lydelse, se tabell 18–28. Tabellen redovisar andelen som svarat att de utfört en politisk aktivitet de senaste 12 månaderna. Procentbasen utgörs av de som besvarat frågan.

**Källa:** SOM-undersökningen i Göteborg 2016–2025.

**Tabell 28 Politiskt deltagande, 2025 (index, 0–10)**

		95% konfidensintervall			Antal
		Medelvärde	Lägre gräns	Övre gräns	
	Samtliga	0,90	0,85	0,94	4 064
<i>Kön</i>	Kvinna	0,95	0,89	1,01	2 100
	Man	0,82	0,75	0,88	1 929
<i>Ålder</i>	16–29 år	0,82	0,73	0,92	691
	30–49 år	1,10	1,02	1,18	1 433
	50–64 år	0,89	0,80	0,98	923
	65+ år	0,66	0,58	0,75	1 017
<i>Utbildning<sup>1</sup></i>	Låg	0,52	0,36	0,68	318
	Medellåg	0,68	0,60	0,76	920
	Medelhög	0,90	0,80	0,99	786
	Hög	1,06	0,99	1,13	1 896
<i>Bakgrund</i>	Uppväxt i Sverige	0,93	0,88	0,98	2 922
	Själv/båda föräldrar uppvuxna utanför Sverige	0,80	0,70	0,90	783
<i>HBTQI-person<sup>2</sup></i>	Ja	1,89	1,64	2,14	209
	Nej	0,83	0,79	0,88	3 590
<i>Funktionsnedsättning<sup>3</sup></i>	Har en funktionsnedsättning	1,07	0,90	1,25	298
	Har inte en funktionsnedsättning	0,88	0,83	0,93	3 361

**Kommentar:** Indexet är additivt som går mellan 0–10 bestående av frågan 'Det finns olika sätt att agera i samhälleliga och politiska frågor. Har du själv gjort någon av följande saker?' följt av påståendena 'Skrivit under en namnsamling', 'Kontaktat en politiker', 'Kontaktat en tjänsteman', 'Deltagit i en demonstration', 'Deltagit i möte om kommunens verksamhet', 'Delat, diskuterat eller kommenterat politiska frågor på internet', 'Skrivit insändare till en tidning', 'Arbetat i aktionsgrupp', 'Skickat in eller röstat på ett s.k. Göteborgsförslag' och 'Varit i kontakt med en s.k. invånarguide i Göteborg'. 0 på indexet innebär att ingen av dessa politiska aktiviteter genomförts senaste 12 månaderna, 10 innebär att samtliga utförts. Påståendena har anpassats efter positivt/negativt ställda då indexet skapats. Indexets alphavärde för 2025 är 0.67. <sup>1</sup>Låg = grundskola eller motsvarande, Medellåg = gymnasium eller motsvarande, Medelhög = eftergymnasial utbildning, ej högskola/universitet eller högskola/universitet kortare än 3 år, Hög = högskola/universitet minst 3 år. <sup>2</sup>Frågan lyder 'Identifierar du dig som en hbtqi-person (homo-bi-trans-queer-intersex)', svarsalternativen är 'Ja', 'Nej', 'Osäker' och 'Vill ej svara'. Enbart Ja och Nej-svar redovisas. <sup>3</sup>Frågan lyder 'Har du någon fysisk, psykisk eller intellektuell funktionsnedsättning?', svarsalternativen är 'Har en funktionsnedsättning', 'Har inte en funktionsnedsättning', 'Vet inte' och 'Vill ej svara'. Enbart de som svarat att de har eller inte har en funktionsnedsättning redovisas.

**Källa:** SOM-undersökningen i Göteborg 2025.

**Tabell 28** *forts...* Politiskt deltagande, 2025 (index, 0–10)

		95% konfidensintervall			Antal
		Medelvärde	Lägre gräns	Övre gräns	
	Samtliga	0,90	0,85	0,94	4 064
<i>Inkomst</i>	Mindre än 14 999 kr	0,79	0,68	0,89	591
	15 000 – 24 999 kr	0,76	0,64	0,88	571
	25 000 – 34 999 kr	0,92	0,80	1,03	692
	35 000 – 44 999 kr	0,99	0,90	1,09	780
	Mer än 45 000 kr	0,95	0,87	1,03	1 173
<i>Utsatt område<sup>4</sup></i>	Ej utsatt område	0,91	0,87	0,96	3 686
	Utsatt område	0,80	0,58	1,02	255
	Särskilt utsatt område	0,54	0,36	0,73	123
<i>Stadsområde</i>	Nordost	0,85	0,72	0,97	507
	Centrum	0,97	0,90	1,04	1 591
	Sydväst	0,86	0,77	0,95	899
	Hisingen	0,84	0,75	0,92	1 056

**Kommentar:** Se första sidan av tabell 28 för indexets kodning och alfavärde. <sup>4</sup>Av polisen definierat. Procentbasen utgörs av de som besvarat respektive delfråga.

**Källa:** SOM-undersökningen i Göteborg 2025.

**Tabell 29 Det finns stor samhörighet mellan oss som bor i vårt bostadsområde, 2025 (procent)**

		Helt felaktigt				Helt riktigt		Summa	Antal	Balansmått
		1	2	3	4	5				
	Samtliga	6	14	34	30	16	100	4 261	+26	
Kön	Kvinna	6	13	33	31	17	100	2 210	+29	
	Man	6	15	36	29	14	100	2 015	+22	
Ålder	16–29 år	8	21	33	27	11	100	704	+9	
	30–49 år	7	15	35	29	14	100	1 489	+21	
	50–64 år	5	14	35	31	15	100	956	+27	
	65+ år	5	10	33	31	21	100	1 112	+37	
Utbildning <sup>1</sup>	Låg	8	11	33	26	22	100	354	+29	
	Medellåg	6	15	35	29	15	100	982	+23	
	Medelhög	7	14	33	30	16	100	831	+25	
	Hög	5	14	35	31	15	100	1 960	+27	
Bakgrund	Uppväxt i Sverige	5	14	34	31	16	100	3 029	+28	
	Själv/båda föräldrar uppvuxna utanför Sverige	9	14	35	27	15	100	869	+19	
HBTQI-person <sup>2</sup>	Ja	12	20	32	22	14	100	215	+4	
	Nej	6	14	34	30	16	100	3 772	+26	
Funktionsnedsättning <sup>3</sup>	Har en funktionsnedsättning	11	20	31	23	15	100	307	+7	
	Har inte en funktionsnedsättning	5	13	35	31	16	100	3 526	+29	

**Kommentar:** Frågan lyder: 'Här följer påståenden om ditt bostadsområde. Markera för varje påstående det svar som ligger närmast din egen uppfattning: *Det finns stor samhörighet mellan oss som bor i vårt bostadsområde*'. <sup>1</sup>Låg = grundskola eller motsvarande, Medellåg = gymnasium eller motsvarande, Medelhög = eftergymnasial utbildning, ej högskola/universitet eller högskola/universitet kortare än 3 år, Hög = högskola/universitet minst 3 år. <sup>2</sup>Frågan lyder 'Identifierar du dig som en hbtqi-person (homo-bi-trans-queer-intersex)', svarsalternativen är 'Ja', 'Nej', 'Osäker' och 'Vill ej svara'. Enbart Ja och Nej-svar redovisas. <sup>3</sup>Frågan lyder 'Har du någon fysisk, psykisk eller intellektuell funktionsnedsättning?', svarsalternativen är 'Har en funktionsnedsättning', 'Har inte en funktionsnedsättning', 'Vet inte' och 'Vill ej svara'. Enbart de som svarat att de har eller inte har en funktionsnedsättning redovisas. Balansmättet avser andelen som angett 5–4 på svarsskalan minus andelen som svarat 2–1. Procentbasen utgörs av de som besvarat respektive delfråga.

**Källa:** SOM-undersökningen i Göteborg 2025.

**Tabell 29** *forts...* Det finns stor samhörighet mellan oss som bor i vårt bostadsområde, 2025 (procent)

	Helt felaktigt				Helt riktigt		Summa	Antal	Balansmått
	1	2	3	4	5				
	Samtliga	6	14	34	30	16	100	4 261	+26
<i>Inkomst</i>	Mindre än 14 999 kr	8	17	34	25	16	100	618	+16
	15 000 – 24 999 kr	8	13	33	28	18	100	624	+25
	25 000 – 34 999 kr	7	16	35	26	16	100	730	+19
	35 000 – 44 999 kr	6	16	35	29	14	100	811	+21
	Mer än 45 000 kr	3	12	34	36	15	100	1 217	+36
<i>Hushåll<sup>4</sup></i>	Ensamstående	10	18	37	22	13	100	1 039	+7
	Sambo	5	14	34	32	15	100	798	+28
	Sambo med barn	5	12	29	35	19	100	897	+37
	Ensamstående med barn	5	13	36	31	15	100	1 301	+28
<i>Bostad</i>	Hyr bostad i 1:a hand	10	19	38	22	11	100	1 632	+4
	Hyr bostad i 2:a hand	10	14	44	19	13	100	118	+8
	Äger bostad	3	11	32	35	19	100	2 393	+40
<i>Politiskt intresse</i>	Mycket intresserad	7	14	30	29	20	100	887	+28
	Ganska intresserad	5	14	35	32	14	100	1 919	+27
	Inte särskilt intresserad	5	14	37	29	15	100	1 143	+25
	Inte alls intresserad	9	17	36	24	14	100	278	+12

**Kommentar:** För frågans lydelse och procentbas, se första sidan av tabell 29. <sup>4</sup>Barn över 16 år räknas som vuxna. Balansmåtten avser andelen som angett 5–4 på svarsskalan minus andelen som svarat 2–1.

**Källa:** SOM-undersökningen i Göteborg 2025.

**Tabell 29** *forts...* Det finns stor samhörighet mellan oss som bor i vårt bostadsområde, 2025 (procent)

	Helt felaktigt				Helt riktigt		Summa	Antal	Balansmätt
	1	2	3	4	5				
	Samtliga	6	14	34	30	16	100	4 261	+26
<i>Tid i Göteborg<sup>5</sup></i>	Alltid bott i Göteborg	5	13	33	32	17	100	1 669	+31
	Återvändare / > 4 år	6	14	35	30	15	100	2 156	+25
	Nyinflyttad	10	19	38	22	11	100	337	+4
<i>Förtroende för skolan/förskolan<sup>6</sup></i>	Stort förtroende	5	10	34	33	18	100	1 967	+36
	Litet förtroende	10	19	33	24	14	100	735	+9
<i>Förtroende för Socialtjänsten<sup>7</sup></i>	Stort förtroende	4	11	34	32	19	100	1 192	+36
	Litet förtroende	9	17	32	28	14	100	1 170	+16
<i>Utsatt område<sup>8</sup></i>	Ej utsatt område	6	14	33	31	16	100	3 831	+27
	Utsatt område	8	21	39	21	11	100	291	+3
	Särskilt utsatt område	14	14	38	19	15	100	139	+6
<i>Stadsområde</i>	Nordost	9	13	38	25	15	100	542	+18
	Centrum	7	16	38	28	11	100	1 657	+16
	Sydväst	5	10	28	35	22	100	931	+42
	Hisingen	5	15	33	30	17	100	1 119	+27
<i>Mellanområde</i>	Östra Angered	3	8	31	37	21	100	62	+47
	Bergsjön	9	19	40	19	13	100	53	+4
	Gamlestaden och Utby	4	15	33	31	17	100	142	+29
	Kortedala	11	20	41	20	8	100	106	-3
	Södra Angered	14	6	35	21	24	100	63	+25
	Centrala Angered	(4)	(6)	(49)	(28)	(13)	100	47	(+31)

**Kommentar:** För frågans lydelse och procentbas, se första sidan av tabell 29. <sup>5</sup>'Alltid bott i Göteborg' motsvarar Har alltid bott här/Har alltid bott här bortsett från kortare perioder, t.ex. studier på annan ort. <sup>6</sup>'Återvändare / > 4 år' motsvarar uppvuxen här och har återvänt efter långvarigt boende på annan ort/inflyttade, har bott här mer än 10 år/inflyttad, har bott här 4–10 år. <sup>7</sup>'Nyinflyttad' motsvarar nyinflyttad, har bott här mindre än 1–3 år/nyinflyttad, har bott här mindre än 1 år. <sup>6–7</sup>'Stort förtroende' motsvarar *mycket* eller *ganska* stort förtroende. 'Litet förtroende' motsvarar *mycket* eller *ganska* lågt förtroende. <sup>8</sup>Av polisen definierat. Balansmättet avser andelen som angett 5–4 på svarsskalan minus andelen som svarat 2–1. Resultat inom parentes bygger på svarstal under 50 personer.

**Källa:** SOM-undersökningen i Göteborg 2025.

**Tabell 29** *forts...* Det finns stor samhörighet mellan oss som bor i vårt bostadsområde, 2025 (procent)

	Helt felaktigt				Helt riktigt		Summa	Antal	Balansmått
	1	2	3	4	5				
	6	14	34	30	16	100	4 261	+26	
<i>Mellanområde</i>									
Samtliga	6	14	34	30	16	100	4 261	+26	
Norra Angered	16	12	42	20	10	100	69	+2	
Kålltorp-Torpa-Björkekärr	3	13	39	31	14	100	189	+29	
Kallebäck-Skår-Kärralund	10	15	35	32	8	100	105	+15	
Krokslätt-Johanneberg	12	18	36	25	9	100	198	+4	
Guldheden-Landala	11	18	38	22	11	100	150	+4	
Olivedal-Haga-Annedal-Änggården	6	20	42	25	7	100	203	+6	
Kungsladugård-Sanna	3	10	42	32	13	100	130	+32	
Majorna-Stigberget-Masthugget	3	14	34	33	16	100	283	+32	
Norra Centrum	8	23	34	27	8	100	192	+4	
Lunden-Härlanda-Överås	6	10	38	31	15	100	117	+30	
Olskroken-Redbergslid-Bagaregården	6	16	41	25	12	100	90	+15	
Stora Högsbo	9	18	38	23	12	100	197	+8	
Askim-Hovås	5	10	26	45	14	100	132	+44	
Billdal	4	6	19	41	30	100	111	+61	
Södra Skärgården	(0)	(8)	(4)	(24)	(64)	100	49	(+80)	
Bratthammar-Näset-Önnered	1	2	25	40	32	100	103	+69	
Centrala Tynnered	9	16	38	26	11	100	122	+12	
Frölunda Torg-Tofta	11	9	36	31	13	100	53	+24	
Älvsborg	1	6	23	41	29	100	164	+63	
Kärra-Rödbo	2	11	29	35	23	100	94	+45	
Backa	4	17	41	27	11	100	141	+17	
Kvillebäcken	9	35	35	14	7	100	86	-23	
Kyrkbyn-Rambergsstaden	11	22	28	21	18	100	126	+6	
Norra Älvstranden	3	12	33	31	21	100	146	+37	
Södra Torslanda	1	5	31	42	21	100	141	+57	
Björlanda	1	6	29	40	24	100	70	+57	
Tuve-Säve	0	7	34	39	20	100	69	+52	
Kärrdalen-Slättadamm	8	9	41	28	14	100	90	+25	
Östra Biskopsgården	4	18	31	41	6	100	77	+25	
Västra Biskopsgården	5	22	36	22	15	100	79	+10	

**Kommentar:** För frågans lydelse och procentbas, se första sidan av tabell 29. Balansmättet avser andelen som angett 5–4 på svarsskalan minus andelen som svarat 2–1.

**Källa:** SOM-undersökningen i Göteborg 2025.

**Tabell 30 Om jag behöver hjälp med något finns det alltid människor i mitt bostadsområde som är beredda att ställa upp, 2025 (procent)**

		Helt felaktigt				Helt riktigt		Summa	Antal	Balansmått
		1	2	3	4	5				
	Samtliga	7	16	30	26	21	100	4 265	+24	
<i>Kön</i>	Kvinna	7	14	28	27	24	100	2 210	+30	
	Man	6	18	33	25	18	100	2 017	+19	
<i>Ålder</i>	16–29 år	9	20	35	23	13	100	700	+7	
	30–49 år	8	18	31	25	18	100	1 490	+17	
	50–64 år	6	16	31	25	22	100	962	+25	
	65+ år	4	11	27	29	29	100	1 113	+43	
<i>Utbildning<sup>1</sup></i>	Låg	9	12	27	23	29	100	354	+31	
	Medellåg	7	17	31	24	21	100	990	+21	
	Medelhög	7	17	28	27	21	100	833	+24	
	Hög	5	16	32	27	20	100	1 957	+26	
<i>Bakgrund</i>	Uppväxt i Sverige	5	16	31	27	21	100	3 027	+27	
	Själv/båda föräldrar upp vuxna utanför Sverige	10	17	30	23	20	100	866	+16	
<i>HBTQI-person<sup>2</sup></i>	Ja	13	24	28	21	14	100	216	-2	
	Nej	6	16	31	26	21	100	3 779	+25	
<i>Funktionsnedsättning<sup>3</sup></i>	Har en funktionsnedsättning	13	15	30	22	20	100	310	+14	
	Har inte en funktionsnedsättning	6	16	31	26	21	100	3 522	+25	

**Kommentar:** Frågan lyder: 'Här följer påståenden om ditt bostadsområde. Markera för varje påstående det svar som ligger närmast din egen uppfattning: Om jag behöver hjälp med något finns det alltid människor i mitt bostadsområde som är beredda att ställa upp'. <sup>1</sup>Låg = grundskola eller motsvarande, Medellåg = gymnasium eller motsvarande, Medelhög = eftergymnasial utbildning, ej högskola/universitet eller högskola/universitet kortare än 3 år, Hög = högskola/universitet minst 3 år. <sup>2</sup>Frågan lyder 'Identifierar du dig som en hbtqi-person (homo-bi-trans-queer-intersex)', svarsalternativen är 'Ja', 'Nej', 'Osäker' och 'Vill ej svara'. Enbart Ja och Nej-svar redovisas. <sup>3</sup>Frågan lyder 'Har du någon fysisk, psykisk eller intellektuell funktionsnedsättning?', svarsalternativen är 'Har en funktionsnedsättning', 'Har inte en funktionsnedsättning', 'Vet inte' och 'Vill ej svara'. Enbart de som svarat att de har eller inte har en funktionsnedsättning redovisas. Balansmättet avser andelen som angett 5–4 på svarsskalan minus andelen som svarat 2–1. Procentbasen utgörs av de som besvarat respektive delfråga.

**Källa:** SOM-undersökningen i Göteborg 2025.

**Tabell 30** *forts...* Om jag behöver hjälp med något finns det alltid människor i mitt bostadsområde som är beredda att ställa upp, 2025 (procent)

	Helt felaktigt				Helt riktigt		Summa	Antal	Balansmått
	1	2	3	4	5				
	Samtliga	7	16	30	26	21	100	4 265	+24
<i>Inkomst</i>	Mindre än 14 999 kr	10	15	34	21	20	100	614	+16
	15 000 – 24 999 kr	7	14	30	26	23	100	630	+28
	25 000 – 34 999 kr	7	17	30	24	22	100	733	+22
	35 000 – 44 999 kr	7	18	32	25	18	100	811	+18
	Mer än 45 000 kr	4	16	29	29	22	100	1 216	+31
<i>Hushåll<sup>4</sup></i>	Ensamstående	10	19	31	23	17	100	1 042	+11
	Sambo	5	16	30	28	21	100	795	+28
	Sambo med barn	5	15	28	28	24	100	896	+32
	Ensamstående med barn	6	16	31	25	22	100	1 303	+25
<i>Bostad</i>	Hyr bostad i 1:a hand	11	21	34	20	14	100	1 638	+2
	Hyr bostad i 2:a hand	8	20	36	17	19	100	122	+8
	Äger bostad	3	13	28	30	26	100	2 389	+40
<i>Politiskt intresse</i>	Mycket intresserad	7	16	28	25	24	100	892	+26
	Ganska intresserad	6	17	30	27	20	100	1 923	+24
	Inte särskilt intresserad	7	14	34	25	20	100	1 141	+24
	Inte alls intresserad	11	16	33	20	20	100	276	+13

**Kommentar:** För frågans lydelse och procentbas, se första sidan av tabell 30. <sup>4</sup>Barn över 16 år räknas som vuxna. Balansmättet avser andelen som angett 5–4 på svarsskalan minus andelen som svarat 2–1.

**Källa:** SOM-undersökningen i Göteborg 2025.

**Tabell 30** *forts...* Om jag behöver hjälp med något finns det alltid människor i mitt bostadsområde som är beredda att ställa upp, 2025 (procent)

	Helt felaktigt				Helt riktigt		Summa	Antal	Balansmått
	1	2	3	4	5				
	Samtliga	7	16	30	26	21	100	4 265	+24
<i>Tid i Göteborg<sup>5</sup></i>	Alltid bott i Göteborg	5	14	30	28	23	100	1 663	+32
	Återvändare / > 4 år	7	17	31	25	20	100	2 168	+21
	Nyinflyttad	9	20	37	20	14	100	333	+5
<i>Förtroende för skolan/förskolan<sup>6</sup></i>	Stort förtroende	5	13	30	28	24	100	1 970	+34
	Litet förtroende	12	21	26	23	18	100	741	+8
<i>Förtroende för Socialtjänsten<sup>7</sup></i>	Stort förtroende	5	12	32	26	25	100	1 191	+34
	Litet förtroende	11	19	27	23	20	100	1 181	+13
<i>Utsatt område<sup>8</sup></i>	Ej utsatt område	6	16	30	27	21	100	3 834	+26
	Utsatt område	8	19	33	19	21	100	287	+13
	Särskilt utsatt område	15	14	31	20	20	100	144	+11
<i>Stadsområde</i>	Nordost	10	15	30	24	21	100	548	+20
	Centrum	7	19	35	25	14	100	1 660	+13
	Sydväst	5	13	24	28	30	100	927	+40
	Hisingen	6	14	30	27	23	100	1 118	+30
<i>Mellanområde</i>	Östra Angered	2	11	26	26	35	100	62	+48
	Bergsjön	9	21	28	21	21	100	53	+12
	Gamlestaden och Utby	7	15	32	26	20	100	142	+24
	Kortedala	10	22	36	19	13	100	105	±0
	Södra Angered	10	10	35	19	26	100	67	+25
	Centrala Angered	(9)	(6)	(28)	(36)	(21)	100	47	(+42)

**Kommentar:** För frågans lydelse och procentbas, se första sidan av tabell 30. <sup>5</sup>'Alltid bott i Göteborg' motsvarar 'Har alltid bott här/Har alltid bott här bortsett från kortare perioder, t.ex. studier på annan ort. <sup>6-7</sup>'Stort förtroende' motsvarar *mycket* eller *ganska* stort förtroende. 'Litet förtroende' motsvarar *mycket* eller *ganska* lågt förtroende. <sup>8</sup>Av polisen definierat. Balansmåtten avser andelen som angett 5–4 på svarsskalan minus andelen som svarat 2–1. Resultat inom parentes bygger på svarstal under 50 personer.

**Källa:** SOM-undersökningen i Göteborg 2025.

**Tabell 30** *forts...* Om jag behöver hjälp med något finns det alltid människor i mitt bostadsområde som är beredda att ställa upp, 2025 (procent)

	Helt felaktigt				Helt riktigt		Summa	Antal	Balansmätt
	1	2	3	4	5				
	7	16	30	26	21	100	4 265	+24	
<i>Mellanområde</i>									
Samtliga	7	16	30	26	21	100	4 265	+24	
Norra Angered	21	10	25	23	21	100	72	+13	
Kålltorp-Torpa-Björkekärr	4	13	39	28	16	100	189	+27	
Kallebäck-Skår-Kärralund	8	25	35	26	6	100	102	-1	
Krokslätt-Johanneberg	12	20	33	25	10	100	202	+3	
Guldheden-Landala	7	23	31	22	17	100	149	+9	
Olivedal-Haga-Annedal-Änggården	6	22	40	19	13	100	203	+4	
Kungsladugård-Sanna	6	20	35	22	17	100	127	+13	
Majorna-Stigberget-Masthugget	4	16	38	25	17	100	284	+22	
Norra Centrum	10	23	30	23	14	100	193	+4	
Lunden-Härlanda-Överås	4	17	36	28	15	100	121	+22	
Olskroken-Redbergslid-Bagaregården	7	20	29	34	10	100	90	+17	
Stora Högsbo	7	24	33	19	17	100	199	+5	
Askim-Hovås	5	11	24	36	24	100	130	+44	
Billdal	5	8	15	32	40	100	111	+59	
Södra Skärgården	(0)	(0)	(10)	(23)	(67)	100	48	(+90)	
Bratthammar-Näset-Önnered	1	9	19	29	42	100	104	+61	
Centrala Tynnered	8	12	32	24	24	100	119	+28	
Frölunda Torg-Tofta	11	23	28	21	17	100	53	+4	
Älvsborg	2	7	17	39	35	100	163	+65	
Kärra-Rödbo	5	8	25	29	33	100	93	+49	
Backa	4	19	39	23	15	100	139	+15	
Kvillebäcken	18	24	32	18	8	100	83	-16	
Kyrkbyn-Rambergssnaden	9	18	26	24	23	100	128	+20	
Norra Älvstranden	8	12	38	22	20	100	147	+22	
Södra Torslanda	2	6	28	36	28	100	143	+56	
Björlanda	3	7	28	30	32	100	69	+52	
Tuve-Säve	3	10	16	41	30	100	69	+58	
Kärrdalen-Slättadamm	4	16	31	26	23	100	91	+29	
Östra Biskopsgården	4	18	34	26	18	100	79	+22	
Västra Biskopsgården	6	21	26	17	30	100	77	+20	

**Kommentar:** För frågans lydelse och procentbas, se första sidan av tabell 30. Balansmättet avser andelen som angett 5–4 på svarsskalan minus andelen som svarat 2–1. Resultat inom parentes bygger på svarstal under 50 personer.

**Källa:** SOM-undersökningen i Göteborg 2025.

**Tabell 31 När jag lämnar min bostad är jag alltid nogga med att låsa dörren, 2025 (procent)**

		Helt felaktigt				Helt riktigt		Summa	Antal	Balansmått
		1	2	3	4	5				
	Samtliga	2	4	9	14	71	100	4 272	+79	
<i>Kön</i>	Kvinna	3	4	8	15	70	100	2 217	+78	
	Man	2	5	9	14	70	100	2 017	+77	
<i>Ålder</i>	16–29 år	2	5	10	17	66	100	704	+76	
	30–49 år	3	6	10	17	64	100	1 486	+72	
	50–64 år	2	4	9	14	71	100	964	+79	
	65+ år	2	2	6	9	81	100	1 118	+86	
<i>Utbildning<sup>1</sup></i>	Låg	3	3	8	10	76	100	357	+80	
	Medellåg	2	4	9	13	72	100	991	+79	
	Medelhög	3	3	9	12	73	100	832	+79	
	Hög	3	5	8	17	67	100	1 960	+76	
<i>Bakgrund</i>	Uppväxt i Sverige	2	4	8	14	72	100	3 035	+80	
	Själv/båda föräldrar uppvuxna utanför Sverige	2	3	10	15	70	100	869	+80	
<i>HBTQI-person<sup>2</sup></i>	Ja	5	5	6	17	67	100	218	+74	
	Nej	2	4	9	14	71	100	3 783	+79	
<i>Funktionsnedsättning<sup>3</sup></i>	Har en funktionsnedsättning	4	4	8	13	71	100	312	+76	
	Har inte en funktionsnedsättning	2	4	9	14	71	100	3 525	+79	

**Kommentar:** Frågan lyder: 'Här följer påståenden om ditt bostadsområde. Markera för varje påstående det svar som ligger närmast din egen uppfattning: När jag lämnar min bostad är jag alltid nogga med att låsa dörren'. <sup>1</sup>Låg = grundskola eller motsvarande, Medellåg = gymnasium eller motsvarande, Medelhög = eftergymnasial utbildning, ej högskola/universitet eller högskola/universitet kortare än 3 år, Hög = högskola/universitet minst 3 år. <sup>2</sup>Frågan lyder 'Identifierar du dig som en hbtqi-person (homo-bi-trans-queer-intersex)', svarsalternativen är 'Ja', 'Nej', 'Osäker' och 'Vill ej svara'. Enbart Ja och Nej-svar redovisas. <sup>3</sup>Frågan lyder 'Har du någon fysisk, psykisk eller intellektuell funktionsnedsättning?', svarsalternativen är 'Har en funktionsnedsättning', 'Har inte en funktionsnedsättning', 'Vet inte' och 'Vill ej svara'. Enbart de som svarat att de har eller inte har en funktionsnedsättning redovisas. Balansmättet avser andelen som angett 5–4 på svarsskalan minus andelen som svarat 2–1. Procentbasen utgörs av de som besvarat respektive delfråga.

**Källa:** SOM-undersökningen i Göteborg 2025.

**Tabell 31 forts...När jag lämnar min bostad är jag alltid noga med att låsa dörren, 2025 (procent)**

	Helt felaktigt				Helt riktigt		Summa	Antal	Balansmått
	1	2	3	4	5				
	Samtliga	2	4	9	14	71	100	4 272	+79
<i>Inkomst</i>	Mindre än 14 999 kr	2	4	11	14	69	100	621	+77
	15 000 – 24 999 kr	2	3	7	14	74	100	628	+83
	25 000 – 34 999 kr	2	4	7	12	75	100	736	+81
	35 000 – 44 999 kr	2	5	9	13	71	100	809	+77
	Mer än 45 000 kr	3	5	9	17	66	100	1 218	+75
<i>Hushåll<sup>4</sup></i>	Ensamstående	2	3	8	14	73	100	1 051	+82
	Sambo	1	3	7	13	76	100	799	+85
	Sambo med barn	4	7	12	16	61	100	898	+66
	Ensamstående med barn	2	4	8	14	72	100	1 300	+80
<i>Bostad</i>	Hyr bostad i 1:a hand	3	4	9	13	71	100	1 643	+77
	Hyr bostad i 2:a hand	4	6	17	14	59	100	121	+63
	Äger bostad	2	4	8	15	71	100	2 389	+80
<i>Politiskt intresse</i>	Mycket intresserad	3	5	8	13	71	100	891	+76
	Ganska intresserad	2	4	8	15	71	100	1 928	+80
	Inte särskilt intresserad	2	4	10	14	70	100	1 143	+78
	Inte alls intresserad	4	5	12	13	66	100	274	+70

**Kommentar:** För frågans lydelse och procentbas, se första sidan av tabell 31. <sup>4</sup>Barn över 16 år räknas som vuxna. Balansmåtten avser andelen som angett 5–4 på svarsskalan minus andelen som svarat 2–1.

**Källa:** SOM-undersökningen i Göteborg 2025.

**Tabell 31** *forts...* När jag lämnar min bostad är jag alltid noga med att låsa dörren, 2025 (procent)

	Helt felaktigt				Helt riktigt		Summa	Antal	Balansmått
	1	2	3	4	5				
	Samtliga	2	4	9	14	71	100	4 272	+79
<i>Tid i Göteborg<sup>5</sup></i>	Alltid bott i Göteborg	2	4	9	13	72	100	1 664	+79
	Återvändare / > 4 år	2	4	8	15	71	100	2 173	+80
	Nyinflyttad	1	4	10	16	69	100	336	+80
<i>Förtroende för skolan/förskolan<sup>6</sup></i>	Stort förtroende	3	5	9	16	67	100	1 971	+75
	Litet förtroende	3	4	8	10	75	100	732	+78
<i>Förtroende för Socialtjänsten<sup>7</sup></i>	Stort förtroende	3	4	10	17	66	100	1 197	+76
	Litet förtroende	3	3	8	12	74	100	1 176	+80
<i>Utsatt område<sup>8</sup></i>	Ej utsatt område	3	4	8	14	71	100	3 838	+78
	Utsatt område	2	3	12	12	71	100	291	+78
	Särskilt utsatt område	2	3	13	15	67	100	143	+77
<i>Stadsområde</i>	Nordost	2	5	11	15	67	100	544	+75
	Centrum	2	4	8	15	71	100	1 660	+80
	Sydväst	4	5	10	13	68	100	936	+72
	Hisingen	2	4	8	14	72	100	1 120	+80
<i>Mellanområde</i>	Östra Angered	0	8	8	18	66	100	61	+76
	Bergsjön	2	4	13	13	68	100	52	+75
	Gamlestaden och Utby	3	10	9	17	61	100	139	+65
	Kortedala	3	2	10	9	76	100	106	+80
	Södra Angered	1	1	13	21	64	100	67	+83
	Centrala Angered	(2)	(2)	(13)	(19)	(64)	100	47	(+79)

**Kommentar:** För frågans lydelse och procentbas, se första sidan av tabell 31. <sup>5</sup>'Alltid bott i Göteborg' motsvarar Har alltid bott här/Har alltid bott här bortsett från kortare perioder, t.ex. studier på annan ort. 'Återvändare / > 4 år' motsvarar uppvuxen här och har återvänt efter långvarigt boende på annan ort/inflyttade, har bott här mer än 10 år/inflyttad, har bott här 4–10 år. 'Nyinflyttad' motsvarar nyinflyttad, har bott här mindre än 1–3 år/nyinflyttad, har bott här mindre än 1 år. <sup>6–7</sup>'Stort förtroende' motsvarar *mycket* eller *ganska* stort förtroende. 'Litet förtroende' motsvarar *mycket* eller *ganska* lågt förtroende. <sup>8</sup>Av polisen definierat. Balansmättet avser andelen som angett 5–4 på svarsskalan minus andelen som svarat 2–1. Resultat inom parentes bygger på svarstal under 50 personer.

**Källa:** SOM-undersökningen i Göteborg 2025.

**Tabell 31** *forts...* När jag lämnar min bostad är jag alltid noga med att låsa dörren, 2025 (procent)

	Helt felaktigt				Helt riktigt		Summa	Antal	Balansmått
	1	2	3	4	5				
	2	4	9	14	71	100	4 272	+79	
<i>Mellanområde</i>									
Samtliga	2	4	9	14	71	100	4 272	+79	
Norra Angered	3	3	15	13	66	100	72	+73	
Kålltorp-Torpa-Björkekärr	2	4	10	16	68	100	188	+78	
Kallebäck-Skår-Kärralund	0	2	5	12	81	100	104	+91	
Krokslätt-Johanneberg	2	6	8	14	70	100	200	+76	
Guldheden-Landala	3	3	11	18	65	100	149	+77	
Olivedal-Haga-Annedal-Änggården	2	2	5	8	83	100	204	+87	
Kungsladugård-Sanna	1	4	12	21	62	100	129	+78	
Majorna-Stigberget-Masthugget	2	5	11	16	66	100	285	+75	
Norra Centrum	1	2	5	10	82	100	192	+89	
Lunden-Härlanda-Överås	6	3	8	18	65	100	120	+74	
Olskroken-Redbergslid-Bagaregården	2	3	4	16	75	100	89	+86	
Stora Högsbo	1	2	4	14	79	100	202	+90	
Askim-Hovås	2	4	15	11	68	100	131	+73	
Billdal	2	6	9	19	64	100	109	+75	
Södra Skärgården	(35)	(18)	(16)	(2)	(29)	100	49	(-22)	
Bratthammar-Näset-Önnered	1	8	6	15	70	100	105	+76	
Centrala Tynnered	1	5	13	10	71	100	122	+75	
Frölunda Torg-Tofta	4	2	11	15	68	100	54	+77	
Älvsborg	3	5	9	12	71	100	164	+75	
Kärra-Rödbo	5	6	8	12	69	100	93	+70	
Backa	1	4	8	16	71	100	141	+82	
Kvillebäcken	4	4	6	11	75	100	85	+78	
Kyrkbyn-Rambergsstaden	2	2	7	11	78	100	128	+85	
Norra Älvstranden	2	1	5	16	76	100	146	+89	
Södra Torslanda	2	2	10	20	66	100	143	+82	
Björlanda	3	9	14	19	55	100	70	+62	
Tuve-Säve	1	4	14	7	74	100	69	+76	
Kärrdalen-Slättadamm	2	3	5	15	75	100	91	+85	
Östra Biskopsgården	1	6	3	13	77	100	77	+83	
Västra Biskopsgården	3	1	10	13	73	100	77	+82	

**Kommentar:** För frågans lydelse och procentbas, se första sidan av tabell 31. Balansmättet avser andelen som angett 5–4 på svarsskalan minus andelen som svarat 2–1. Resultat inom parentes bygger på svarstal under 50 personer.

**Källa:** SOM-undersökningen i Göteborg 2025.

**Tabell 32 Jag känner bara några få människor i mitt bostadsområde, 2025 (procent)**

		Helt felaktigt				Helt riktigt		Summa	Antal	Balansmått
		1	2	3	4	5				
	Samtliga	14	18	23	18	27	100	4 268	+13	
Kön	Kvinna	15	19	22	17	27	100	2 214	+10	
	Man	13	18	22	20	27	100	2 016	+16	
Ålder	16–29 år	8	14	19	19	40	100	703	+37	
	30–49 år	13	18	20	19	30	100	1 491	+18	
	50–64 år	15	21	22	22	20	100	960	+6	
	65+ år	18	19	29	14	20	100	1 114	-3	
Utbildning <sup>1</sup>	Låg	14	15	29	19	23	100	355	+13	
	Medellåg	13	17	23	18	29	100	987	+17	
	Medelhög	15	17	24	18	26	100	828	+12	
	Hög	14	21	19	19	27	100	1 963	+11	
Bakgrund	Uppväxt i Sverige	15	20	22	17	26	100	3 040	+8	
	Själv/båda föräldrar uppvuxna utanför Sverige	10	13	25	21	31	100	860	+29	
HBTQI-person <sup>2</sup>	Ja	8	14	18	18	42	100	215	+38	
	Nej	15	19	22	18	26	100	3 783	+10	
Funktionsnedsättning <sup>3</sup>	Har en funktionsnedsättning	12	15	21	18	34	100	314	+25	
	Har inte en funktionsnedsättning	15	19	22	18	26	100	3 523	+10	

**Kommentar:** Frågan lyder: 'Här följer påståenden om ditt bostadsområde. Markera för varje påstående det svar som ligger närmast din egen uppfattning: *Jag känner bara några få människor i mitt bostadsområde*'. <sup>1</sup>Låg = grundskola eller motsvarande, Medellåg = gymnasium eller motsvarande, Medelhög = eftergymnasial utbildning, ej högskola/universitet eller högskola/universitet kortare än 3 år, Hög = högskola/universitet minst 3 år. <sup>2</sup>Frågan lyder 'Identifierar du dig som en hbtqi-person (homo-bi-trans-queer-intersex)', svarsalternativen är 'Ja', 'Nej', 'Osäker' och 'Vill ej svara'. Enbart Ja och Nej-svar redovisas. <sup>3</sup>Frågan lyder 'Har du någon fysisk, psykisk eller intellektuell funktionsnedsättning?', svarsalternativen är 'Har en funktionsnedsättning', 'Har inte en funktionsnedsättning', 'Vet inte' och 'Vill ej svara'. Enbart de som svarat att de har eller inte har en funktionsnedsättning redovisas. Balansmättet avser andelen som angett 5–4 på svarsskalan minus andelen som svarat 2–1. Procentbasen utgörs av de som besvarat respektive delfråga.

**Källa:** SOM-undersökningen i Göteborg 2025.

**Tabell 32** *forts...* Jag känner bara några få människor i mitt bostadsområde, 2025 (procent)

	Helt felaktigt				Helt riktigt		Summa	Antal	Balansmått
	1	2	3	4	5				
	Samtliga	14	18	23	18	27	100	4 268	+13
<i>Inkomst</i>	Mindre än 14 999 kr	11	12	24	20	33	100	621	+30
	15 000 – 24 999 kr	15	15	24	17	29	100	627	+16
	25 000 – 34 999 kr	15	16	23	15	31	100	728	+15
	35 000 – 44 999 kr	12	17	20	21	30	100	812	+22
	Mer än 45 000 kr	16	25	20	19	20	100	1 218	-2
<i>Hushåll<sup>4</sup></i>	Ensamstående	11	12	21	19	37	100	1 046	+33
	Sambo	12	18	27	17	26	100	794	+13
	Sambo med barn	18	25	23	15	19	100	901	-9
	Ensamstående med barn	15	19	21	20	25	100	1 299	+11
<i>Bostad</i>	Hyr bostad i 1:a hand	9	13	21	21	36	100	1 635	+35
	Hyr bostad i 2:a hand	9	6	20	19	46	100	122	+50
	Äger bostad	18	23	23	17	19	100	2 394	-5
<i>Politiskt intresse</i>	Mycket intresserad	18	19	23	15	25	100	891	+3
	Ganska intresserad	14	19	22	19	26	100	1 924	+12
	Inte särskilt intresserad	12	17	23	21	27	100	1 143	+19
	Inte alls intresserad	14	11	21	18	36	100	274	+29

**Kommentar:** För frågans lydelse och procentbas, se första sidan av tabell 32. <sup>4</sup>Barn över 16 år räknas som vuxna. Balansmåtten avser andelen som angett 5–4 på svarsskalan minus andelen som svarat 2–1.

**Källa:** SOM-undersökningen i Göteborg 2025.

**Tabell 32** *forts...* Jag känner bara några få människor i mitt bostadsområde, 2025 (procent)

	Helt felaktigt				Helt riktigt		Summa	Antal	Balansmätt
	1	2	3	4	5				
	Samtliga	14	18	23	18	27	100	4 268	+13
<i>Tid i Göteborg<sup>5</sup></i>	Alltid bott i Göteborg	17	20	24	17	22	100	1 671	+2
	Återvändare / > 4 år	14	18	22	19	27	100	2 164	+14
	Nyinflyttad	4	7	17	22	50	100	335	+61
<i>Förtroende för skolan/förskolan<sup>6</sup></i>	Stort förtroende	16	19	22	18	25	100	1 971	+8
	Litet förtroende	13	18	19	20	30	100	736	+19
<i>Förtroende för Socialtjänsten<sup>7</sup></i>	Stort förtroende	14	19	21	19	27	100	1 188	+13
	Litet förtroende	14	17	22	18	29	100	1 178	+16
<i>Utsatt område<sup>8</sup></i>	Ej utsatt område	15	19	22	18	26	100	3 841	+10
	Utsatt område	7	13	27	20	33	100	287	+33
	Särskilt utsatt område	14	16	28	23	19	100	140	+12
<i>Stadsområde</i>	Nordost	14	17	27	17	25	100	543	+11
	Centrum	10	16	22	21	31	100	1 659	+26
	Sydväst	21	21	20	16	22	100	931	-4
	Hisingen	14	20	23	17	26	100	1 123	+9
<i>Mellanområde</i>	Östra Angered	19	19	31	18	13	100	62	-7
	Bergsjön	20	20	21	23	16	100	51	-1
	Gamlestaden och Utby	14	20	26	13	27	100	142	+6
	Kortedala	12	13	22	16	37	100	107	+28
	Södra Angered	15	12	25	22	26	100	65	+21
	Centrala Angered	(4)	(17)	(31)	(20)	(28)	100	46	(+27)

**Kommentar:** För frågans lydelse och procentbas, se första sidan av tabell 32. <sup>5</sup>'Alltid bott i Göteborg' motsvarar Har alltid bott här/Har alltid bott här bortsett från kortare perioder, t.ex. studier på annan ort. 'Återvändare / > 4 år' motsvarar uppvuxen här och har återvänt efter långvarigt boende på annan ort/inflyttade, har bott här mer än 10 år/inflyttad, har bott här 4–10 år. 'Nyinflyttad' motsvarar nyinflyttad, har bott här mindre än 1–3 år/nyinflyttad, har bott här mindre än 1 år. <sup>6–7</sup>'Stort förtroende' motsvarar *mycket* eller *ganska* stort förtroende. 'Litet förtroende' motsvarar *mycket* eller *ganska* lågt förtroende. <sup>8</sup>Av polisen definierat. Balansmättet avser andelen som angett 5–4 på svarsskalan minus andelen som svarat 2–1. Resultat inom parentes bygger på svarstal under 50 personer.

**Källa:** SOM-undersökningen i Göteborg 2025.

**Tabell 32** *forts...* Jag känner bara några få människor i mitt bostadsområde, 2025 (procent)

	Helt felaktigt				Helt riktigt		Summa	Antal	Balansmått
	1	2	3	4	5				
	Samtliga	14	18	23	18	27	100	4 268	+13
<i>Mellanområde</i>	Norra Angered	11	17	38	17	17	100	70	+6
	Kålltorp-Torpa-Björkekärr	11	17	24	16	32	100	188	+20
	Kallebäck-Skår-Kärralund	8	16	16	16	44	100	104	+36
	Krokslätt-Johanneberg	7	10	21	24	38	100	202	+45
	Guldheden-Landala	7	14	20	24	35	100	148	+38
	Olivedal-Haga-Annedal-Änggården	10	19	29	21	21	100	202	+13
	Kungsladugård-Sanna	16	15	21	26	22	100	130	+17
	Majorna-Stigberget-Masthugget	14	22	20	18	26	100	284	+8
	Norra Centrum	7	13	21	20	39	100	191	+39
	Lunden-Härlanda-Överås	8	14	21	19	38	100	121	+35
	Olskroken-Redbergslid-Bagaregården	16	13	21	25	25	100	89	+21
	Stora Högsbo	9	13	21	18	39	100	203	+35
	Askim-Hovås	19	23	22	20	16	100	130	-6
	Billdal	33	25	16	12	14	100	109	-32
	Södra Skärgården	(67)	(17)	(6)	(4)	(6)	100	48	(-74)
	Bratthammar-Näset-Önnered	23	29	18	17	13	100	105	-22
	Centrala Tynnered	12	11	26	20	31	100	122	+28
	Frölunda Torg-Tofta	12	14	18	19	37	100	51	+30
	Älvsborg	21	32	22	13	12	100	163	-28
	Kärra-Rödbo	26	22	19	16	17	100	93	-15
	Backa	9	21	26	20	24	100	143	+14
	Kvillebäcken	5	7	24	23	41	100	86	+52
	Kyrkbyn-Rambergstaden	12	14	21	16	37	100	129	+27
	Norra Älvstranden	14	15	25	17	29	100	145	+17
	Södra Torslanda	19	31	26	13	11	100	144	-26
	Björlanda	20	30	13	16	21	100	70	-13
	Tuve-Säve	20	25	23	16	16	100	69	-13
	Kärrdalen-Slättadamm	10	20	25	22	23	100	91	+15
	Östra Biskopsgården	8	23	26	16	27	100	77	+12
	Västra Biskopsgården	12	12	21	20	35	100	76	+31

**Kommentar:** För frågans lydelse och procentbas, se första sidan av tabell 32. Balansmättet avser andelen som angett 5–4 på svarsskalan minus andelen som svarat 2–1. Resultat inom parentes bygger på svarstal under 50 personer.

**Källa:** SOM-undersökningen i Göteborg 2025.

**Tabell 33 Jag pratar ofta med mina grannar om sådant som händer i bostadsområdet, 2025 (procent)**

		Helt felaktigt				Helt riktigt		Summa	Antal	Balansmått
		1	2	3	4	5				
	Samtliga	18	19	25	22	16	100	4 258	+1	
Kön	Kvinna	17	18	25	23	17	100	2 203	+5	
	Man	19	20	26	21	14	100	2 018	-4	
Ålder	16–29 år	41	27	16	11	5	100	702	-52	
	30–49 år	19	20	27	20	14	100	1 485	-5	
	50–64 år	10	19	28	27	16	100	960	+14	
	65+ år	8	14	27	27	24	100	1 111	+29	
Utbildning <sup>1</sup>	Låg	18	15	23	20	24	100	355	+11	
	Medellåg	21	18	25	22	14	100	989	-3	
	Medelhög	18	18	24	23	17	100	828	+4	
	Hög	16	22	26	22	14	100	1 954	-2	
Bakgrund	Uppväxt i Sverige	16	19	26	23	16	100	3 029	+4	
	Själv/båda föräldrar uppvuxna utanför Sverige	24	19	24	19	14	100	862	-10	
HBTQI-person <sup>2</sup>	Ja	37	19	21	12	11	100	218	-33	
	Nej	17	19	26	22	16	100	3 771	+2	
Funktionsnedsättning <sup>3</sup>	Har en funktionsnedsättning	25	21	18	19	17	100	311	-10	
	Har inte en funktionsnedsättning	17	19	26	22	16	100	3 515	+2	

**Kommentar:** Frågan lyder: 'Här följer påståenden om ditt bostadsområde. Markera för varje påstående det svar som ligger närmast din egen uppfattning: *Jag pratar ofta med mina grannar om sådant som händer i bostadsområdet*'. <sup>1</sup>Låg = grundskola eller motsvarande, Medellåg = gymnasium eller motsvarande, Medelhög = eftergymnasial utbildning, ej högskola/universitet eller högskola/universitet kortare än 3 år, Hög = högskola/universitet minst 3 år. <sup>2</sup>Frågan lyder 'Identifierar du dig som en hbtqi-person (homo-bi-trans-queer-intersex)', svarsalternativen är 'Ja', 'Nej', 'Osäker' och 'Vill ej svara'. Enbart Ja och Nej-svar redovisas. <sup>3</sup>Frågan lyder 'Har du någon fysisk, psykisk eller intellektuell funktionsnedsättning?', svarsalternativen är 'Har en funktionsnedsättning', 'Har inte en funktionsnedsättning', 'Vet inte' och 'Vill ej svara'. Enbart de som svarat att de har eller inte har en funktionsnedsättning redovisas. Balansmåtten avser andelen som angett 5–4 på svarsskalan minus andelen som svarat 2–1. Procentbasen utgörs av de som besvarat respektive delfråga.

**Källa:** SOM-undersökningen i Göteborg 2025.

**Tabell 33** *forts...* Jag pratar ofta med mina grannar om sådant som händer i bostadsområdet, 2025 (procent)

	Helt felaktigt				Helt riktigt		Summa	Antal	Balansmått
	1	2	3	4	5				
	Samtliga	18	19	25	22	16	100	4 258	+1
<i>Inkomst</i>	Mindre än 14 999 kr	31	22	21	14	12	100	622	-27
	15 000 – 24 999 kr	16	16	25	22	21	100	623	+11
	25 000 – 34 999 kr	19	18	25	21	17	100	732	+1
	35 000 – 44 999 kr	19	21	26	21	13	100	808	-6
	Mer än 45 000 kr	10	19	28	27	16	100	1 212	+14
<i>Hushåll<sup>4</sup></i>	Ensamstående	25	21	22	18	14	100	1 044	-14
	Sambo	17	20	28	21	14	100	791	-2
	Sambo med barn	13	18	25	26	18	100	899	+13
	Ensamstående med barn	17	19	26	22	16	100	1 300	+2
<i>Bostad</i>	Hyr bostad i 1:a hand	27	21	25	16	11	100	1 633	-21
	Hyr bostad i 2:a hand	38	24	18	13	7	100	123	-42
	Äger bostad	11	17	26	27	19	100	2 385	+18
<i>Politiskt intresse</i>	Mycket intresserad	16	18	23	22	21	100	889	+9
	Ganska intresserad	16	20	27	23	14	100	1 924	+1
	Inte särskilt intresserad	21	19	25	21	14	100	1 136	-5
	Inte alls intresserad	31	17	24	14	14	100	276	-20

**Kommentar:** För frågans lydelse och procentbas, se första sidan av tabell 33. <sup>4</sup>Barn över 16 år räknas som vuxna. Balansmättet avser andelen som angett 5–4 på svarsskalan minus andelen som svarat 2–1.

**Källa:** SOM-undersökningen i Göteborg 2025.

**Tabell 33** *forts...* Jag pratar ofta med mina grannar om sådant som händer i bostadsområdet, 2025 (procent)

	Helt felaktigt				Helt riktigt		Summa	Antal	Balansmätt
	1	2	3	4	5				
	Samtliga	18	19	25	22	16	100	4 258	+1
<i>Tid i Göteborg<sup>5</sup></i>	Alltid bott i Göteborg	16	17	27	22	18	100	1 665	+7
	Återvändare / > 4 år	16	20	26	23	15	100	2 154	+2
	Nyinflyttad	40	25	19	12	4	100	337	-49
<i>Förtroende för skolan/förskolan<sup>6</sup></i>	Stort förtroende	18	18	25	22	17	100	1 973	+3
	Litet förtroende	21	21	20	22	16	100	729	-4
<i>Förtroende för Socialtjänsten<sup>7</sup></i>	Stort förtroende	17	21	25	21	16	100	1 199	-1
	Litet förtroende	20	19	22	22	17	100	1 175	±0
<i>Utsatt område<sup>8</sup></i>	Ej utsatt område	17	20	25	22	16	100	3 830	+1
	Utsatt område	24	17	24	19	16	100	288	-6
	Särskilt utsatt område	28	14	26	18	14	100	140	-10
<i>Stadsområde</i>	Nordost	22	18	25	19	16	100	544	-5
	Centrum	20	22	25	21	12	100	1 651	-9
	Sydväst	14	17	24	25	20	100	931	+14
	Hisingen	17	17	27	22	17	100	1 120	+5
<i>Mellanområde</i>	Östra Angered	5	23	20	20	32	100	61	+24
	Bergsjön	25	16	24	25	10	100	51	-6
	Gamlestaden och Utby	18	21	26	19	16	100	142	-4
	Kortedala	29	19	23	19	10	100	108	-19
	Södra Angered	24	15	31	9	21	100	66	-9
	Centrala Angered	(17)	(9)	(33)	(30)	(11)	100	46	(+15)

**Kommentar:** För frågans lydelse och procentbas, se första sidan av tabell 33. <sup>5</sup>'Alltid bott i Göteborg' motsvarar Har alltid bott här/Har alltid bott här bortsett från kortare perioder, t.ex. studier på annan ort. 'Återvändare / > 4 år' motsvarar uppvuxen här och har återvänt efter långvarigt boende på annan ort/inflyttade, har bott här mer än 10 år/inflyttad, har bott här 4-10 år. 'Nyinflyttad' motsvarar nyinflyttad, har bott här mindre än 1-3 år/nyinflyttad, har bott här mindre än 1 år. <sup>6-7</sup>'Stort förtroende' motsvarar *mycket* eller *ganska* stort förtroende. 'Litet förtroende' motsvarar *mycket* eller *ganska* lågt förtroende. <sup>8</sup>Av polisen definierat. Balansmättet avser andelen som angett 5-4 på svarsskalan minus andelen som svarat 2-1. Resultat inom parentes bygger på svarstal under 50 personer.

**Källa:** SOM-undersökningen i Göteborg 2025.

**Tabell 33** *forts...* Jag pratar ofta med mina grannar om sådant som händer i bostadsområdet, 2025 (procent)

	Helt felaktigt				Helt riktigt		Summa	Antal	Balansmått
	1	2	3	4	5				
	18	19	25	22	16	100	4 258	+1	
<i>Mellanområde</i>									
Samtliga	18	19	25	22	16	100	4 258	+1	
Norra Angered	31	17	19	17	16	100	70	-15	
Kålltorp-Torpa-Björkekärr	19	21	26	22	12	100	188	-6	
Kallebäck-Skår-Kärralund	31	19	26	15	9	100	105	-26	
Krokslätt-Johanneberg	33	20	24	14	9	100	197	-30	
Guldheden-Landala	23	21	25	20	11	100	148	-13	
Olivedal-Haga-Annedal-Änggården	18	20	29	23	10	100	201	-5	
Kungsladugård-Sanna	15	25	28	20	12	100	129	-8	
Majorna-Stigberget-Masthugget	13	25	27	22	13	100	278	-3	
Norra Centrum	18	21	25	23	13	100	194	-3	
Lunden-Härlanda-Överås	15	27	20	23	15	100	121	-4	
Olskroken-Redbergslid-Bagaregården	14	26	23	21	16	100	90	-3	
Stora Högsbo	20	25	23	21	11	100	201	-13	
Askim-Hovås	12	14	31	27	16	100	130	+17	
Billdal	6	10	25	28	31	100	110	+43	
Södra Skärgården	(4)	(18)	(12)	(18)	(48)	100	49	(+44)	
Bratthammar-Näset-Önnered	8	17	26	26	23	100	105	+24	
Centrala Tynnered	19	17	17	25	22	100	120	+11	
Frölunda Torg-Tofta	28	15	25	23	9	100	53	-11	
Älvsborg	9	13	30	28	20	100	163	+26	
Kärra-Rödbo	9	13	26	29	23	100	93	+30	
Backa	16	16	28	21	19	100	140	+8	
Kvillebäcken	38	22	28	11	1	100	85	-48	
Kyrkbyn-Rambergstaden	20	15	31	19	15	100	127	-1	
Norra Älvstranden	19	21	25	18	17	100	145	-5	
Södra Torslanda	10	12	32	28	18	100	144	+24	
Björlanda	14	17	23	36	10	100	70	+15	
Tuve-Säve	13	20	21	19	27	100	70	+13	
Kärrdalen-Slättadamm	16	18	22	25	19	100	91	+10	
Östra Biskopsgården	19	29	17	17	18	100	77	-13	
Västra Biskopsgården	19	12	28	24	17	100	78	+10	

**Kommentar:** För frågans lydelse och procentbas, se första sidan av tabell 33. Balansmättet avser andelen som angett 5–4 på svarsskalan minus andelen som svarat 2–1. Resultat inom parentes bygger på svarstal under 50 personer.

**Källa:** SOM-undersökningen i Göteborg 2025.

**Tabell 34 Jag känner mig trygg i mitt bostadsområde, 2025 (procent)**

		Helt felaktigt				Helt riktigt		Summa	Antal	Balansmått
		1	2	3	4	5				
	Samtliga	1	4	15	42	38	100	4 285	+75	
Kön	Kvinna	1	4	16	44	35	100	2 221	+74	
	Man	1	3	13	42	41	100	2 026	+79	
Ålder	16–29 år	1	5	15	46	33	100	704	+73	
	30–49 år	1	4	15	47	33	100	1 490	+75	
	50–64 år	1	4	16	40	39	100	967	+74	
	65+ år	1	3	14	37	45	100	1 124	+78	
Utbildning <sup>1</sup>	Låg	3	7	18	31	41	100	363	+62	
	Medellåg	2	5	17	40	36	100	990	+69	
	Medelhög	1	4	16	44	35	100	832	+74	
	Hög	1	2	11	46	40	100	1 962	+83	
Bakgrund	Uppväxt i Sverige	1	3	12	45	39	100	3 034	+80	
	Själv/båda föräldrar uppvuxna utanför Sverige	3	5	19	39	34	100	874	+65	
HBTQI-person <sup>2</sup>	Ja	3	3	17	42	35	100	217	+71	
	Nej	1	3	14	43	39	100	3 791	+78	
Funktionsnedsättning <sup>3</sup>	Har en funktionsnedsättning	3	7	20	38	32	100	317	+60	
	Har inte en funktionsnedsättning	1	3	13	44	39	100	3 528	+79	

**Kommentar:** Frågan lyder: 'Här följer påståenden om ditt bostadsområde. Markera för varje påstående det svar som ligger närmast din egen uppfattning: *Jag känner mig trygg i mitt bostadsområde*'. <sup>1</sup>Låg = grundskola eller motsvarande, Medellåg = gymnasium eller motsvarande, Medelhög = eftergymnasial utbildning, ej högskola/universitet eller högskola/universitet kortare än 3 år, Hög = högskola/universitet minst 3 år. <sup>2</sup>Frågan lyder 'Identifierar du dig som en hbtqi-person (homo-bi-trans-queer-intersex)', svarsalternativen är 'Ja', 'Nej', 'Osäker' och 'Vill ej svara'. Enbart Ja och Nej-svar redovisas. <sup>3</sup>Frågan lyder 'Har du någon fysisk, psykisk eller intellektuell funktionsnedsättning?', svarsalternativen är 'Har en funktionsnedsättning', 'Har inte en funktionsnedsättning', 'Vet inte' och 'Vill ej svara'. Enbart de som svarat att de har eller inte har en funktionsnedsättning redovisas. Balansmättet avser andelen som angett 5–4 på svarsskalan minus andelen som svarat 2–1. Procentbasen utgörs av de som besvarat respektive delfråga.

**Källa:** SOM-undersökningen i Göteborg 2025.

**Tabell 34** *forts...* Jag känner mig trygg i mitt bostadsområde, 2025 (procent)

	Helt felaktigt				Helt riktigt		Summa	Antal	Balansmått
	1	2	3	4	5				
	Samtliga	1	4	15	42	38	100	4 285	+75
<i>Inkomst</i>	Mindre än 14 999 kr	1	5	18	39	37	100	621	+70
	15 000 – 24 999 kr	2	5	17	38	38	100	635	+69
	25 000 – 34 999 kr	2	5	17	42	34	100	736	+69
	35 000 – 44 999 kr	0	3	14	45	38	100	810	+80
	Mer än 45 000 kr	1	2	9	47	41	100	1 215	+85
<i>Hushåll<sup>4</sup></i>	Ensamstående	2	3	17	42	36	100	1 051	+73
	Sambo	1	4	15	40	40	100	803	+75
	Sambo med barn	2	4	14	44	36	100	900	+74
	Ensamstående med barn	1	4	12	44	39	100	1 304	+78
<i>Bostad</i>	Hyr bostad i 1:a hand	2	4	20	45	29	100	1 646	+68
	Hyr bostad i 2:a hand	1	2	29	32	36	100	122	+65
	Äger bostad	1	3	10	42	44	100	2 397	+82
<i>Politiskt intresse</i>	Mycket intresserad	2	3	11	39	45	100	892	+79
	Ganska intresserad	1	3	14	45	37	100	1 939	+78
	Inte särskilt intresserad	1	5	17	42	35	100	1 140	+71
	Inte alls intresserad	3	5	21	38	33	100	279	+63

**Kommentar:** För frågans lydelse och procentbas, se första sidan av tabell 34. <sup>4</sup>Barn över 16 år räknas som vuxna. Balansmättet avser andelen som angett 5–4 på svarsskalan minus andelen som svarat 2–1.

**Källa:** SOM-undersökningen i Göteborg 2025.

**Tabell 34 forts... Jag känner mig trygg i mitt bostadsområde, 2025 (procent)**

	Helt felaktigt				Helt riktigt		Summa	Antal	Balansmått
	1	2	3	4	5	6			
	Samtliga	1	4	15	42	38	100	4 285	+75
<i>Tid i Göteborg<sup>5</sup></i>	Alltid bott i Göteborg	1	4	14	41	40	100	1 677	+76
	Återvändare / > 4 år	1	3	15	44	37	100	2 168	+77
	Nyinflyttad	1	4	15	45	35	100	335	+75
<i>Förtroende för skolan/förskolan<sup>6</sup></i>	Stort förtroende	1	2	10	41	46	100	1 985	+84
	Litet förtroende	3	8	22	40	27	100	739	+56
<i>Förtroende för Socialtjänsten<sup>7</sup></i>	Stort förtroende	1	2	10	39	48	100	1 201	+84
	Litet förtroende	2	7	19	41	31	100	1 182	+63
<i>Utsatt område<sup>8</sup></i>	Ej utsatt område	1	3	13	44	39	100	3 844	+79
	Utsatt område	3	7	30	36	24	100	295	+50
	Särskilt utsatt område	9	10	28	32	21	100	146	+34
<i>Stadsområde</i>	Nordost	4	7	23	37	29	100	549	+55
	Centrum	1	2	13	48	36	100	1 663	+81
	Sydväst	1	2	12	40	45	100	936	+82
	Hisingen	2	5	15	39	39	100	1 125	+71
<i>Mellanområde</i>	Östra Angered	0	3	16	42	39	100	62	+78
	Bergsjön	6	11	30	31	22	100	54	+36
	Gamlestaden och Utby	1	4	17	45	33	100	139	+73
	Kortedala	4	8	30	37	21	100	107	+46
	Södra Angered	10	6	19	33	32	100	68	+49
	Centrala Angered	(2)	(2)	(23)	(39)	(34)	100	47	(+69)

**Kommentar:** För frågans lydelse och procentbas, se första sidan av tabell 34. <sup>5</sup>'Alltid bott i Göteborg' motsvarar Har alltid bott här/Har alltid bott här bortsett från kortare perioder, t.ex. studier på annan ort. 'Återvändare / > 4 år' motsvarar uppvuxen här och har återvänt efter långvarigt boende på annan ort/inflyttade, har bott här mer än 10 år/inflyttad, har bott här 4–10 år. 'Nyinflyttad' motsvarar nyinflyttad, har bott här mindre än 1–3 år/nyinflyttad, har bott här mindre än 1 år. <sup>6–7</sup>'Stort förtroende' motsvarar *mycket* eller *ganska* stort förtroende. 'Litet förtroende' motsvarar *mycket* eller *ganska* lågt förtroende. <sup>8</sup>Av polisen definierat. Balansmättet avser andelen som angett 5–4 på svarsskalan minus andelen som svarat 2–1. Resultat inom parentes bygger på svarstal under 50 personer.

**Källa:** SOM-undersökningen i Göteborg 2025.

**Tabell 34** *forts...* Jag känner mig trygg i mitt bostadsområde, 2025 (procent)

	Helt felaktigt				Helt riktigt		Summa	Antal	Balansmått
	1	2	3	4	5				
	Samtliga	1	4	15	42	38	100	4 285	+75
<i>Mellanområde</i>	Norra Angered	7	13	32	27	21	100	72	+28
	Kålltorp-Torpa-Björkekärr	0	2	14	44	40	100	188	+82
	Kallebäck-Skår-Kärralund	0	2	5	49	44	100	105	+91
	Krokslätt-Johanneberg	0	3	11	48	38	100	201	+83
	Guldheden-Landala	1	2	13	43	41	100	150	+81
	Olivedal-Haga-Annedal-Änggården	1	1	16	46	36	100	202	+80
	Kungsladugård-Sanna	1	0	17	57	25	100	128	+81
	Majorna-Stigberget-Masthugget	1	1	13	51	34	100	286	+83
	Norra Centrum	1	5	14	50	30	100	192	+74
	Lunden-Härlanda-Överås	1	2	9	43	45	100	121	+85
	Olskroken-Redbergslid-Bagaregården	0	6	19	46	29	100	90	+69
	Stora Högsbo	2	4	15	48	31	100	198	+73
	Askim-Hovås	0	2	9	46	43	100	133	+87
	Billdal	1	3	5	29	62	100	111	+87
	Södra Skärgården	(0)	(0)	(2)	(16)	(82)	100	49	(+98)
	Bratthammar-Näset-Önnered	0	3	4	43	50	100	105	+90
	Centrala Tynnered	1	2	29	44	24	100	121	+65
	Frölunda Torg-Tofta	5	5	26	46	18	100	55	+54
	Älvsborg	0	1	7	33	59	100	164	+91
	Kärra-Rödbo	1	6	9	39	45	100	94	+77
	Backa	1	7	26	34	32	100	142	+58
	Kvillebäcken	2	8	22	56	12	100	85	+58
	Kyrkbyn-Rambergstaden	2	6	17	39	36	100	127	+67
	Norra Älvstranden	1	3	8	37	51	100	146	+84
	Södra Torslanda	1	2	7	43	47	100	142	+87
	Björlanda	0	4	4	31	61	100	71	+88
	Tuve-Säve	1	3	17	37	42	100	69	+75
	Kärrdalen-Slättadamm	0	5	12	39	44	100	92	+78
	Östra Biskopsgården	3	6	23	42	26	100	78	+59
	Västra Biskopsgården	5	11	26	33	25	100	79	+42

**Kommentar:** För frågans lydelse och procentbas, se första sidan av tabell 34. Balansmättet avser andelen som angett 5–4 på svarsskalan minus andelen som svarat 2–1.

**Källa:** SOM-undersökningen i Göteborg 2025.

**Tabell 35 Jag undviker att gå ut ensam på kvällen i mitt bostadsområde på grund av oro att utsättas för brott, 2025 (procent)**

		Helt felaktigt				Helt riktigt		Summa	Antal	Balansmått
		1	2	3	4	5				
	Samtliga	49	20	15	8	8	100	4 274	-53	
Kön	Kvinna	39	21	19	10	11	100	2 216	-39	
	Man	60	19	11	5	5	100	2 020	-69	
Ålder	16–29 år	45	24	15	8	8	100	701	-53	
	30–49 år	53	20	14	7	6	100	1 482	-60	
	50–64 år	54	20	14	7	5	100	966	-62	
	65+ år	42	18	18	9	13	100	1 125	-38	
Utbildning <sup>1</sup>	Låg	34	17	18	11	20	100	358	-20	
	Medellåg	46	19	18	8	9	100	994	-48	
	Medelhög	49	20	15	8	8	100	833	-53	
	Hög	56	21	12	6	5	100	1 956	-66	
Bakgrund	Uppväxt i Sverige	54	20	13	7	6	100	3 039	-61	
	Själv/båda föräldrar uppvuxna utanför Sverige	40	19	18	10	13	100	864	-36	
HBTQI-person <sup>2</sup>	Ja	50	22	15	6	7	100	219	-59	
	Nej	51	20	15	7	7	100	3 780	-57	
Funktionsnedsättning <sup>3</sup>	Har en funktionsnedsättning	40	21	16	9	14	100	315	-38	
	Har inte en funktionsnedsättning	53	20	14	7	6	100	3 522	-60	

**Kommentar:** Frågan lyder: 'Här följer påståenden om ditt bostadsområde. Markera för varje påstående det svar som ligger närmast din egen uppfattning: *Jag undviker att gå ut ensam på kvällen i mitt bostadsområde på grund av oro att utsättas för brott*'. <sup>1</sup>Låg = grundskola eller motsvarande, Medellåg = gymnasium eller motsvarande, Medelhög = eftergymnasial utbildning, ej högskola/universitet eller högskola/universitet kortare än 3 år, Hög = högskola/universitet minst 3 år. <sup>2</sup>Frågan lyder 'Identifierar du dig som en hbtqi-person (homo-bi-trans-queer-intersex)', svarsalternativen är 'Ja', 'Nej', 'Osäker' och 'Vill ej svara'. Enbart Ja och Nej-svar redovisas. <sup>3</sup>Frågan lyder 'Har du någon fysisk, psykisk eller intellektuell funktionsnedsättning?', svarsalternativen är 'Har en funktionsnedsättning', 'Har inte en funktionsnedsättning', 'Vet inte' och 'Vill ej svara'. Enbart de som svarat att de har eller inte har en funktionsnedsättning redovisas. Balansmättet avser andelen som angett 5–4 på svarsskalan minus andelen som svarat 2–1. Procentbasen utgörs av de som besvarat respektive delfråga.

**Källa:** SOM-undersökningen i Göteborg 2025.

**Tabell 35** *forts...* Jag undviker att gå ut ensam på kvällen i mitt bostadsområde på grund av oro att utsättas för brott, 2025 (procent)

	Helt felaktigt				Helt riktigt		Summa	Antal	Balansmått
	1	2	3	4	5				
	Samtliga	49	20	15	8	8	100	4 274	-53
<i>Inkomst</i>	Mindre än 14 999 kr	45	19	16	9	11	100	623	-44
	15 000 – 24 999 kr	39	18	17	11	15	100	632	-31
	25 000 – 34 999 kr	43	21	18	8	10	100	731	-46
	35 000 – 44 999 kr	54	21	15	6	4	100	814	-65
	Mer än 45 000 kr	61	21	10	6	2	100	1 214	-74
<i>Hushåll<sup>4</sup></i>	Ensamstående	47	20	15	8	10	100	1 049	-49
	Sambo	46	20	18	7	9	100	802	-50
	Sambo med barn	50	22	14	8	6	100	894	-58
	Ensamstående med barn	54	19	13	8	6	100	1 302	-59
<i>Bostad</i>	Hyr bostad i 1:a hand	45	20	16	9	10	100	1 640	-46
	Hyr bostad i 2:a hand	39	17	19	12	13	100	121	-31
	Äger bostad	55	20	13	6	6	100	2 395	-63
<i>Politiskt intresse</i>	Mycket intresserad	57	19	10	7	7	100	888	-62
	Ganska intresserad	52	20	14	7	7	100	1 931	-58
	Inte särskilt intresserad	42	22	19	9	8	100	1 140	-47
	Inte alls intresserad	35	19	22	9	15	100	279	-30

**Kommentar:** För frågans lydelse och procentbas, se första sidan av tabell 35.<sup>4</sup>Barn över 16 år räknas som vuxna. Balansmättet avser andelen som angett 5–4 på svarsskalan minus andelen som svarat 2–1.

**Källa:** SOM-undersökningen i Göteborg 2025.

**Tabell 35** *forts...* Jag undviker att gå ut ensam på kvällen i mitt bostadsområde på grund av oro att utsättas för brott, 2025 (procent)

	Helt felaktigt				Helt riktigt		Summa	Antal	Balansmått
	1	2	3	4	5				
	Samtliga	49	20	15	8	8	100	4 274	-53
<i>Tid i Göteborg<sup>5</sup></i>	Alltid bott i Göteborg	50	20	14	8	8	100	1 671	-54
	Återvändare / > 4 år	50	21	15	7	7	100	2 165	-57
	Nyinflyttad	46	21	18	7	8	100	335	-52
<i>Förtroende för skolan/förskolan<sup>6</sup></i>	Stort förtroende	55	20	13	6	6	100	1 970	-63
	Litet förtroende	41	18	18	10	13	100	734	-36
<i>Förtroende för Socialtjänsten<sup>7</sup></i>	Stort förtroende	54	19	14	7	6	100	1 191	-60
	Litet förtroende	46	20	15	9	10	100	1 180	-47
<i>Utsatt område<sup>8</sup></i>	Ej utsatt område	51	21	14	7	7	100	3 840	-58
	Utsatt område	29	18	20	12	21	100	291	-14
	Särskilt utsatt område	29	14	23	17	17	100	143	-9
<i>Stadsområde</i>	Nordost	35	19	21	12	13	100	545	-29
	Centrum	53	21	14	7	5	100	1 661	-62
	Sydväst	54	21	12	6	7	100	932	-62
	Hisingen	47	19	16	8	10	100	1 124	-48
<i>Mellanområde</i>	Östra Angered	48	23	15	7	7	100	61	-57
	Bergsjön	31	19	18	19	13	100	54	-18
	Gamlestaden och Utby	46	21	20	9	4	100	140	-54
	Kortedala	32	25	20	5	18	100	104	-34
	Södra Angered	33	12	23	18	14	100	66	-13
	Centrala Angered	(22)	(21)	(23)	(19)	(15)	100	48	(-9)

**Kommentar:** För frågans lydelse och procentbas, se första sidan av tabell 35. <sup>5</sup>'Alltid bott i Göteborg' motsvarar Har alltid bott här/Har alltid bott här bortsett från kortare perioder, t.ex. studier på annan ort. 'Återvändare / > 4 år' motsvarar uppvuxen här och har återvänt efter långvarigt boende på annan ort/inflyttade, har bott här mer än 10 år/inflyttad, har bott här 4–10 år. 'Nyinflyttad' motsvarar nyinflyttad, har bott här mindre än 1–3 år/nyinflyttad, har bott här mindre än 1 år. <sup>6–7</sup>'Stort förtroende' motsvarar *mycket* eller *ganska* stort förtroende. 'Litet förtroende' motsvarar *mycket* eller *ganska* lågt förtroende. <sup>8</sup>Av polisen definierat. Balansmättet avser andelen som angett 5–4 på svarsskalan minus andelen som svarat 2–1. Resultat inom parentes bygger på svarstal under 50 personer.

**Källa:** SOM-undersökningen i Göteborg 2025.

**Tabell 35** *forts...* Jag undviker att gå ut ensam om kvällen i mitt bostadsområde på grund av oro att utsättas för brott, 2025  
 (procent)

	Helt felaktigt				Helt riktigt		Summa	Antal	Balansmätt
	1	2	3	4	5				
<i>Mellanområde</i>	Samtliga	49	20	15	8	8	100	4 274	-53
	Norra Angered	22	10	28	15	25	100	72	+8
	Källtorp-Torpa-Björkekärr	52	23	12	8	5	100	191	-62
	Kallebäck-Skår-Kärralund	61	19	13	2	5	100	104	-73
	Krokslätt-Johanneberg	49	21	21	5	4	100	200	-61
	Guldheden-Landala	53	18	16	5	8	100	150	-58
	Olivedal-Haga-Annedal-Änggården	52	18	13	11	6	100	203	-53
	Kungsladugård-Sanna	54	21	12	9	4	100	129	-62
	Majorna-Stigberget-Masthugget	56	22	12	6	4	100	284	-68
	Norra Centrum	38	26	18	10	8	100	191	-46
	Lunden-Härlanda-Överås	64	19	10	3	4	100	120	-76
	Olskroken-Redbergslid-Bagaregården	50	24	13	10	3	100	89	-61
	Stora Högsbo	45	21	14	10	10	100	198	-46
	Askim-Hovås	58	19	12	4	7	100	131	-66
	Billdal	63	23	7	5	2	100	111	-79
	Södra Skärgården	(86)	(10)	(0)	(2)	(2)	100	49	(-92)
	Bratthammar-Näset-Önnered	61	21	10	4	4	100	103	-74
	Centrala Tynnered	33	24	23	9	11	100	121	-37
	Frölunda Torg-Tofta	35	18	15	13	19	100	54	-21
	Älvsborg	60	23	7	5	5	100	165	-73
	Kärra-Rödbo	53	15	19	5	8	100	93	-55
	Backa	35	18	22	11	14	100	141	-28
	Kvillebäcken	41	26	17	9	7	100	86	-51
	Kyrkbyn-Rambergssnaden	51	17	16	8	8	100	129	-52
	Norra Älvstranden	46	21	19	6	8	100	145	-53
	Södra Torslanda	63	18	8	8	3	100	143	-70
	Björlanda	69	23	4	1	3	100	70	-88
	Tuve-Säve	47	17	11	9	16	100	70	-39
	Kärrdalen-Slättadamm	55	15	14	8	8	100	91	-54
	Östra Biskopsgården	37	15	21	10	17	100	78	-25
	Västra Biskopsgården	32	17	18	10	23	100	78	-16

**Kommentar:** För frågans lydelse och procentbas, se första sidan av tabell 35. Balansmättet avser andelen som angett 5–4 på svarsskalan minus andelen som svarat 2–1.

**Källa:** SOM-undersökningen i Göteborg 2025.

**Tabell 36 Jag är orolig för att utsättas för misshandel/rån/våldtäkt i mitt bostadsområde, 2025 (procent)**

		Helt felaktigt				Helt riktigt		Summa	Antal	Balansmått
		1	2	3	4	5				
	Samtliga	48	25	15	7	5	100	4 269	-61	
Kön	Kvinna	39	28	18	8	7	100	2 212	-52	
	Man	57	23	11	5	4	100	2 019	-71	
Ålder	16–29 år	41	25	18	9	7	100	705	-50	
	30–49 år	46	28	15	6	5	100	1 483	-63	
	50–64 år	53	24	13	6	4	100	962	-67	
	65+ år	48	23	15	7	7	100	1 119	-57	
Utbildning <sup>1</sup>	Låg	38	20	19	10	13	100	357	-35	
	Medellåg	48	22	17	6	7	100	992	-57	
	Medelhög	46	26	16	7	5	100	833	-60	
	Hög	51	28	12	6	3	100	1 960	-70	
Bakgrund	Uppväxt i Sverige	51	26	13	6	4	100	3 032	-67	
	Själv/båda föräldrar uppvuxna utanför Sverige	42	24	18	8	8	100	869	-50	
HBTQI-person <sup>2</sup>	Ja	42	25	15	10	8	100	218	-49	
	Nej	49	26	14	6	5	100	3 783	-64	
Funktionsnedsättning <sup>3</sup>	Har en funktionsnedsättning	39	26	15	11	9	100	311	-45	
	Har inte en funktionsnedsättning	50	26	14	6	4	100	3 524	-66	

**Kommentar:** Frågan lyder: 'Här följer påståenden om ditt bostadsområde. Markera för varje påstående det svar som ligger närmast din egen uppfattning: *Jag är orolig för att utsättas för misshandel/rån/våldtäkt i mitt bostadsområde*'. <sup>1</sup>Låg = grundskola eller motsvarande, Medellåg = gymnasium eller motsvarande, Medelhög = eftergymnasial utbildning, ej högskola/universitet eller högskola/universitet kortare än 3 år, Hög = högskola/universitet minst 3 år. <sup>2</sup>Frågan lyder 'Identifierar du dig som en hbtqi-person (homo-bi-trans-queer-intersex)', svarsalternativen är 'Ja', 'Nej', 'Osäker' och 'Vill ej svara'. Enbart Ja och Nej-svar redovisas. <sup>3</sup>Frågan lyder 'Har du någon fysisk, psykisk eller intellektuell funktionsnedsättning?', svarsalternativen är 'Har en funktionsnedsättning', 'Har inte en funktionsnedsättning', 'Vet inte' och 'Vill ej svara'. Enbart de som svarat att de har eller inte har en funktionsnedsättning redovisas. Balansmålet avser andelen som angett 5–4 på svarsskalan minus andelen som svarat 2–1. Procentbasen utgörs av de som besvarat respektive delfråga.

**Källa:** SOM-undersökningen i Göteborg 2025.

**Tabell 36** *forts...* Jag är orolig för att utsättas för misshandel/rån/våldtäkt i mitt bostadsområde, 2025 (procent)

	Helt felaktigt				Helt riktigt		Summa	Antal	Balansmått
	1	2	3	4	5				
	Samtliga	48	25	15	7	5	100	4 269	-61
<i>Inkomst</i>	Mindre än 14 999 kr	42	23	19	8	8	100	622	-49
	15 000 – 24 999 kr	44	22	16	9	9	100	632	-48
	25 000 – 34 999 kr	45	26	16	6	7	100	734	-58
	35 000 – 44 999 kr	48	29	14	7	2	100	810	-68
	Mer än 45 000 kr	58	26	10	4	2	100	1 217	-78
<i>Hushåll<sup>4</sup></i>	Ensamstående	46	26	15	7	6	100	1 050	-59
	Sambo	46	25	17	7	5	100	797	-59
	Sambo med barn	49	26	13	7	5	100	900	-63
	Ensamstående med barn	51	26	13	6	4	100	1 301	-67
<i>Bostad</i>	Hyr bostad i 1:a hand	41	26	18	8	7	100	1 638	-52
	Hyr bostad i 2:a hand	36	22	24	11	7	100	123	-40
	Äger bostad	54	25	12	5	4	100	2 392	-70
<i>Politiskt intresse</i>	Mycket intresserad	55	23	10	7	5	100	891	-66
	Ganska intresserad	48	27	14	6	5	100	1 926	-64
	Inte särskilt intresserad	45	25	18	7	5	100	1 140	-58
	Inte alls intresserad	40	22	22	7	9	100	277	-46

**Kommentar:** För frågans lydelse och procentbas, se första sidan av tabell 36. <sup>4</sup>Barn över 16 år räknas som vuxna. Balansmättet avser andelen som angett 5–4 på svarsskalan minus andelen som svarat 2–1.

**Källa:** SOM-undersökningen i Göteborg 2025.

**Tabell 36 forts... Jag är orolig för att utsättas för misshandel/rån/våldtäkt i mitt bostadsområde, 2025 (procent)**

	Helt felaktigt				Helt riktigt		Summa	Antal	Balansmätt
	1	2	3	4	5	6			
	Samtliga	48	25	15	7	5	100	4 269	-61
<i>Tid i Göteborg<sup>5</sup></i>	Alltid bott i Göteborg	48	25	15	7	5	100	1 663	-61
	Återvändare / > 4 år	49	26	14	6	5	100	2 166	-64
	Nyinflyttad	41	28	17	9	5	100	340	-55
<i>Förtroende för skolan/förskolan<sup>6</sup></i>	Stort förtroende	54	24	13	5	4	100	1 975	-69
	Litet förtroende	39	26	18	8	9	100	737	-48
<i>Förtroende för Socialtjänsten<sup>7</sup></i>	Stort förtroende	53	24	13	6	4	100	1 196	-67
	Litet förtroende	44	24	16	8	8	100	1 179	-52
<i>Utsatt område<sup>8</sup></i>	Ej utsatt område	49	26	14	6	5	100	3 836	-64
	Utsatt område	29	21	22	13	15	100	291	-22
	Särskilt utsatt område	30	17	28	15	10	100	142	-22
<i>Stadsområde</i>	Nordost	37	21	22	10	10	100	545	-38
	Centrum	47	28	14	7	4	100	1 660	-64
	Sydväst	53	24	13	5	5	100	931	-67
	Hisingen	49	24	14	6	7	100	1 121	-60
<i>Mellanområde</i>	Östra Angered	59	16	13	6	6	100	62	-63
	Bergsjön	35	17	27	15	6	100	54	-31
	Gamlestaden och Utby	42	29	16	11	2	100	141	-58
	Kortedala	34	20	23	8	15	100	106	-31
	Södra Angered	32	21	22	14	11	100	65	-28
	Centrala Angered	(33)	(26)	(26)	(2)	(13)	100	46	(-44)

**Kommentar:** För frågans lydelse och procentbas, se första sidan av tabell 36. <sup>5</sup>'Alltid bott i Göteborg' motsvarar Har alltid bott här/Har alltid bott här bortsett från kortare perioder, t.ex. studier på annan ort. 'Återvändare / > 4 år' motsvarar uppvuxen här och har återvänt efter långvarigt boende på annan ort/inflyttade, har bott här mer än 10 år/inflyttad, har bott här 4–10 år. 'Nyinflyttad' motsvarar nyinflyttad, har bott här mindre än 1–3 år/nyinflyttad, har bott här mindre än 1 år. <sup>6–7</sup>'Stort förtroende' motsvarar *mycket* eller *ganska* stort förtroende. 'Litet förtroende' motsvarar *mycket* eller *ganska* lågt förtroende. <sup>8</sup>Av polisen definierat. Balansmättet avser andelen som angett 5–4 på svarsskalan minus andelen som svarat 2–1. Resultat inom parentes bygger på svarstal under 50 personer.

**Källa:** SOM-undersökningen i Göteborg 2025.

**Tabell 36** *forts...* Jag är orolig för att utsättas för misshandel/rån/våldtäkt i mitt bostadsområde, 2025 (procent)

	Helt felaktigt				Helt riktigt		Summa	Antal	Balansmått
	1	2	3	4	5				
	48	25	15	7	5	100	4 269	-61	
<i>Mellanområde</i>									
Samtliga	48	25	15	7	5	100	4 269	-61	
Norra Angered	26	11	31	14	18	100	71	-5	
Kålltorp-Torpa-Björkekärr	54	24	13	5	4	100	189	-69	
Kallebäck-Skår-Kärralund	62	28	3	5	2	100	104	-83	
Krokslätt-Johanneberg	45	28	17	8	2	100	199	-63	
Guldheden-Landala	47	29	12	7	5	100	148	-64	
Olivedal-Haga-Annedal-Änggården	44	27	17	8	4	100	204	-59	
Kungsladugård-Sanna	43	28	19	9	1	100	129	-61	
Majorna-Stigberget-Masthugget	48	32	11	5	4	100	283	-71	
Norra Centrum	38	27	18	12	5	100	193	-48	
Lunden-Härlanda-Överås	54	26	13	2	5	100	121	-73	
Olskroken-Redbergslid-Bagaregården	37	32	19	8	4	100	90	-57	
Stora Högsbo	44	26	18	5	7	100	201	-58	
Askim-Hovås	57	21	14	3	5	100	131	-70	
Billdal	71	19	6	2	2	100	111	-86	
Södra Skärgården	(86)	(8)	(0)	(4)	(2)	100	48	(-88)	
Bratthammar-Näset-Önnered	58	26	9	4	3	100	104	-77	
Centrala Tynnered	30	38	17	8	7	100	120	-53	
Frölunda Torg-Tofta	34	17	25	13	11	100	53	-27	
Älvsborg	64	25	8	2	1	100	163	-86	
Kärra-Rödbo	52	26	17	1	4	100	93	-73	
Backa	39	24	18	10	9	100	141	-44	
Kvillebäcken	33	30	25	5	7	100	85	-51	
Kyrkbyn-Rambergstaden	51	25	12	6	6	100	130	-64	
Norra Älvstranden	47	31	14	5	3	100	146	-70	
Södra Torslanda	68	17	9	4	2	100	143	-79	
Björlanda	76	22	1	0	1	100	68	-97	
Tuve-Säve	50	25	12	4	9	100	69	-62	
Kärrdalen-Slättadamm	60	21	9	2	8	100	91	-71	
Östra Biskopsgården	43	22	18	8	9	100	77	-48	
Västra Biskopsgården	27	16	19	19	19	100	78	-5	

**Kommentar:** För frågans lydelse och procentbas, se första sidan av tabell 36. Balansmättet avser andelen som angett 5–4 på svarsskalan minus andelen som svarat 2–1.

**Källa:** SOM-undersökningen i Göteborg 2025.

**Tabell 37 Gängrelaterad brottslighet är ett problem i mitt bostadsområde, 2025 (procent)**

		Helt felaktigt				Helt riktigt		Summa	Antal	Balansmått
		1	2	3	4	5				
	Samtliga	40	27	19	8	6	100	4 240	-53	
Kön	Kvinna	39	27	20	8	6	100	2 199	-52	
	Man	43	26	18	7	6	100	2 003	-56	
Ålder	16–29 år	45	24	15	8	8	100	694	-53	
	30–49 år	35	29	21	8	7	100	1 470	-49	
	50–64 år	40	27	20	8	5	100	963	-54	
	65+ år	47	24	18	6	5	100	1 113	-60	
Utbildning <sup>1</sup>	Låg	37	23	19	8	13	100	356	-39	
	Medellåg	39	24	21	9	7	100	987	-47	
	Medelhög	41	25	19	9	6	100	818	-51	
	Hög	43	29	17	7	4	100	1 949	-61	
Bakgrund	Uppväxt i Sverige	43	28	18	7	4	100	3 013	-60	
	Själv/båda föräldrar uppvuxna utanför Sverige	34	26	21	9	10	100	864	-41	
HBTQI-person <sup>2</sup>	Ja	33	34	19	6	8	100	216	-53	
	Nej	41	27	18	8	6	100	3 760	-54	
Funktionsnedsättning <sup>3</sup>	Har en funktionsnedsättning	33	29	19	10	9	100	313	-43	
	Har inte en funktionsnedsättning	42	27	18	7	6	100	3 499	-56	

**Kommentar:** Frågan lyder: 'Här följer påståenden om ditt bostadsområde. Markera för varje påstående det svar som ligger närmast din egen uppfattning: *Gängrelaterad brottslighet är ett problem i mitt bostadsområde*'. <sup>1</sup>Låg = grundskola eller motsvarande, Medellåg = gymnasium eller motsvarande, Medelhög = eftergymnasial utbildning, ej högskola/universitet eller högskola/universitet kortare än 3 år, Hög = högskola/universitet minst 3 år. <sup>2</sup>Frågan lyder 'Identifierar du dig som en hbtqi-person (homo-bi-trans-queer-intersex)', svarsalternativen är 'Ja', 'Nej', 'Osäker' och 'Vill ej svara'. Enbart Ja och Nej-svar redovisas. <sup>3</sup>Frågan lyder 'Har du någon fysisk, psykisk eller intellektuell funktionsnedsättning?', svarsalternativen är 'Har en funktionsnedsättning', 'Har inte en funktionsnedsättning', 'Vet inte' och 'Vill ej svara'. Enbart de som svarat att de har eller inte har en funktionsnedsättning redovisas. Balansmättet avser andelen som angett 5–4 på svarsskalan minus andelen som svarat 2–1. Procentbasen utgörs av de som besvarat respektive delfråga.

**Källa:** SOM-undersökningen i Göteborg 2025.

**Tabell 37 forts... Gängrelaterad brottslighet är ett problem i mitt bostadsområde, 2025 (procent)**

	Helt felaktigt				Helt riktigt		Summa	Antal	Balansmått
	1	2	3	4	5				
	Samtliga	40	27	19	8	6	100	4 240	-53
<i>Inkomst</i>	Mindre än 14 999 kr	44	23	18	7	8	100	613	-52
	15 000 – 24 999 kr	43	22	18	9	8	100	623	-48
	25 000 – 34 999 kr	35	28	21	8	8	100	731	-47
	35 000 – 44 999 kr	39	30	19	8	4	100	806	-57
	Mer än 45 000 kr	44	28	18	7	3	100	1 212	-62
<i>Hushåll<sup>4</sup></i>	Ensamstående	39	28	18	8	7	100	1 046	-52
	Sambo	43	24	21	7	5	100	784	-55
	Sambo med barn	36	27	21	10	6	100	894	-47
	Ensamstående med barn	43	28	17	6	6	100	1 290	-59
<i>Bostad</i>	Hyr bostad i 1:a hand	33	28	21	9	9	100	1 617	-43
	Hyr bostad i 2:a hand	39	20	25	9	7	100	122	-43
	Äger bostad	46	26	17	7	4	100	2 382	-61
<i>Politiskt intresse</i>	Mycket intresserad	44	24	18	8	6	100	882	-54
	Ganska intresserad	40	27	19	8	6	100	1 910	-53
	Inte särskilt intresserad	39	28	20	7	6	100	1 138	-54
	Inte alls intresserad	34	27	21	8	10	100	276	-43

**Kommentar:** För frågans lydelse och procentbas, se första sidan av tabell 37. <sup>4</sup>Barn över 16 år räknas som vuxna. Balansmåtten avser andelen som angett 5–4 på svarsskalan minus andelen som svarat 2–1. Procentbasen utgörs av de som besvarat respektive delfråga.

**Källa:** SOM-undersökningen i Göteborg 2025.

**Tabell 37** *forts...* **Gängrelaterad brottslighet är ett problem i mitt bostadsområde, 2025 (procent)**

	Helt felaktigt				Helt riktigt		Summa	Antal	Balansmått
	1	2	3	4	5	6			
	Samtliga	40	27	19	8	6	100	4 240	-53
<i>Tid i Göteborg<sup>5</sup></i>	Alltid bott i Göteborg	42	24	21	7	6	100	1 652	-53
	Återvändare / > 4 år	40	28	18	8	6	100	2 154	-54
	Nyinflyttad	44	27	18	7	4	100	332	-60
<i>Förtroende för skolan/förskolan<sup>6</sup></i>	Stort förtroende	45	27	17	6	5	100	1 964	-61
	Litet förtroende	34	23	23	10	10	100	739	-37
<i>Förtroende för Socialtjänsten<sup>7</sup></i>	Stort förtroende	45	28	16	6	5	100	1 189	-62
	Litet förtroende	35	25	21	10	9	100	1 175	-41
<i>Utsatt område<sup>8</sup></i>	Ej utsatt område	44	27	18	7	4	100	3 815	-60
	Utsatt område	15	20	27	16	22	100	283	+3
	Särskilt utsatt område	18	22	26	13	21	100	142	-6
<i>Stadsområde</i>	Nordost	30	23	25	9	13	100	540	-31
	Centrum	40	30	18	8	4	100	1 648	-58
	Sydväst	47	24	19	6	4	100	926	-61
	Hisingen	39	24	19	9	9	100	1 114	-45
<i>Mellanområde</i>	Östra Angered	49	23	18	7	3	100	61	-62
	Bergsjön	24	22	28	7	19	100	54	-20
	Gamlestaden och Utby	38	28	24	7	3	100	138	-56
	Kortedala	26	21	27	10	16	100	105	-21
	Södra Angered	21	19	25	14	21	100	63	-5
	Centrala Angered	(29)	(17)	(35)	(6)	(13)	100	48	(-27)

**Kommentar:** För frågans lydelse och procentbas, se första sidan av tabell 37. <sup>5</sup>'Alltid bott i Göteborg' motsvarar Har alltid bott här/Har alltid bott här bortsett från kortare perioder, t.ex. studier på annan ort. 'Återvändare / > 4 år' motsvarar uppvuxen här och har återvänt efter långvarigt boende på annan ort/inflyttade, har bott här mer än 10 år/inflyttad, har bott här 4–10 år. 'Nyinflyttad' motsvarar nyinflyttad, har bott här mindre än 1–3 år/nyinflyttad, har bott här mindre än 1 år. <sup>6–7</sup>'Stort förtroende' motsvarar *mycket* eller *ganska* stort förtroende. 'Litet förtroende' motsvarar *mycket* eller *ganska* lågt förtroende. <sup>8</sup>Av polisen definierat. Balansmättet avser andelen som angett 5–4 på svarsskalan minus andelen som svarat 2–1. Resultat inom parentes bygger på svarstal under 50 personer.

**Källa:** SOM-undersökningen i Göteborg 2025.

**Tabell 37 forts... Gängrelaterad brottslighet är ett problem i mitt bostadsområde, 2025 (procent)**

	Helt felaktigt				Helt riktigt		Summa	Antal	Balansmått
	1	2	3	4	5				
	40	27	19	8	6	100	4 240	-53	
<i>Mellanområde</i>									
Samtliga	40	27	19	8	6	100	4 240	-53	
Norra Angered	14	28	21	13	24	100	71	-5	
Kålltorp-Torpa-Björkekärr	46	31	16	5	2	100	188	-70	
Kallebäck-Skår-Kärralund	52	33	8	1	6	100	101	-78	
Krokslätt-Johanneberg	53	29	12	4	2	100	196	-76	
Guldheden-Landala	45	26	22	5	2	100	150	-64	
Olivedal-Haga-Annedal-Änggården	38	31	21	8	2	100	201	-59	
Kungsladugård-Sanna	27	36	19	12	6	100	125	-45	
Majorna-Stigberget-Masthugget	37	31	20	9	3	100	283	-56	
Norra Centrum	34	30	21	11	4	100	194	-49	
Lunden-Härlanda-Överås	41	28	18	9	4	100	120	-56	
Olskroken-Redbergslid-Bagaregården	24	34	19	13	10	100	90	-35	
Stora Högsbo	33	33	25	7	2	100	201	-57	
Askim-Hovås	50	27	17	3	3	100	131	-71	
Billdal	57	25	14	1	3	100	110	-78	
Södra Skärgården	(86)	(10)	(0)	(0)	(4)	100	49	(-92)	
Bratthammar-Näset-Önnered	48	24	17	7	4	100	105	-61	
Centrala Tynnered	21	21	36	12	10	100	117	-20	
Frölunda Torg-Tofta	25	21	23	21	10	100	52	-15	
Älvsborg	69	21	9	1	0	100	161	-89	
Kärra-Rödbo	51	25	17	4	3	100	92	-69	
Backa	22	24	24	15	15	100	139	-16	
Kvillebäcken	27	26	34	8	5	100	85	-40	
Kyrkbyn-Rambergsstaden	42	31	14	4	9	100	127	-60	
Norra Älvstranden	46	26	17	8	3	100	145	-61	
Södra Torslanda	62	20	15	2	1	100	143	-79	
Björlanda	74	17	9	0	0	100	70	-91	
Tuve-Säve	39	29	19	9	4	100	69	-55	
Kärrdalen-Slättadamm	34	23	20	10	13	100	92	-34	
Östra Biskopsgården	22	27	13	18	20	100	76	-11	
Västra Biskopsgården	9	13	29	20	29	100	76	+27	

**Kommentar:** För frågans lydelse och procentbas, se första sidan av tabell 37. Balansmättet avser andelen som angett 5–4 på svarsskalan minus andelen som svarat 2–1.

**Källa:** SOM-undersökningen i Göteborg 2025.

**Tabell 38 Påståenden om bostadsområdet, 2016–2025 (procent)**

	2016		2017		2018		2019		2020		2021		2022		2023		2024		2025	
	Riktigt	Felaktigt	Riktigt	Felaktigt	Riktigt	Felaktigt	Riktigt	Felaktigt	Riktigt	Felaktigt	Riktigt	Felaktigt	Riktigt	Felaktigt	Riktigt	Felaktigt	Riktigt	Felaktigt	Riktigt	Felaktigt
<i>Det finns stor samhörighet mellan oss som bor i bostadsområdet</i>	31	37	33	37	41	28	41	27	41	29	41	24	45	22	43	22	46	21	45	20
<i>Om jag behöver hjälp med något finns det alltid människor i mitt bostadsområde som är beredda att ställa upp</i>	49	21	49	23	45	28	44	29	47	28	46	25	48	23	48	22	49	22	47	23
<i>När jag lämnar min bostad är jag alltid noga med att låsa dörren</i>	86	7	87	7	87	7	86	8	88	6	88	6	87	6	86	6	88	5	85	7
<i>Jag känner bara några få människor i mitt bostadsområde</i>	46	34	45	34	47	34	47	35	46	35	48	32	46	31	47	32	46	33	45	32
<i>Jag pratar ofta med mina grannar om sådant som händer i bostadsområdet</i>	38	37	37	37	33	42	33	43	35	41	34	39	35	39	36	37	36	37	37	37
<i>Jag känner mig trygg i mitt bostadsområde</i>	-	-	-	-	81	8	79	9	76	11	77	9	78	6	80	6	80	6	80	5
<i>Jag undviker att gå ut ensam på kvällen i mitt bostadsområde på grund av oro att utsättas för brott</i>	-	-	-	-	16	72	18	71	21	67	20	65	19	67	19	67	16	67	16	69
<i>Jag är orolig för att utsättas för misshandel/rån/våldtäkt i mitt bostadsområde</i>	-	-	-	-	11	77	14	73	17	69	16	69	15	70	14	69	14	71	12	73
<i>Gängrelaterad brottslighet är ett problem i mitt bostadsområde</i>	-	-	-	-	12	76	14	75	17	70	16	68	15	70	15	66	15	66	14	67

**Kommentar:** För delfrågornas lydelse, se tabell 28–36. Tabellen redovisar andelen som svarat 'Helt felaktigt påstående (1)' och '(2)' samt andelen som svarat '(4)' och 'Helt riktigt påstående (5)'. Procentbasen utgörs av de som besvarat respektive delfråga. **Källa:** SOM-undersökningen i Göteborg 2016–2025.

**Tabell 39 Sannolikhet att delta vid inbjudan av Göteborgs Stad till möten om lokala samhällsfrågor, 2025 (procent)**

		Mycket stort	Ganska stort	Ganska litet	Mycket litet	Summa	Antal	Balansmätt
	Samtliga	13	34	34	19	100	4 305	-6
<i>Kön</i>	Kvinna	13	35	34	18	100	2 227	-4
	Man	13	33	34	20	100	2 041	-8
<i>Ålder</i>	16–29 år	12	28	34	26	100	715	-20
	30–49 år	15	36	33	16	100	1 506	+2
	50–64 år	14	40	32	14	100	972	+8
	65+ år	12	31	35	22	100	1 112	-14
<i>Utbildning<sup>1</sup></i>	Låg	10	24	32	34	100	354	-32
	Medellåg	11	28	36	25	100	987	-22
	Medelhög	14	33	37	16	100	828	-6
	Hög	14	41	32	13	100	1 955	+10
<i>Bakgrund</i>	Uppväxt i Sverige	12	35	36	17	100	3 024	-6
	Själv/båda föräldrar uppvuxna utanför Sverige	17	33	29	21	100	865	±0
<i>HBTQI-person<sup>2</sup></i>	Ja	21	43	23	13	100	213	+28
	Nej	12	34	35	19	100	3 773	-8
<i>Funktionsnedsättning<sup>3</sup></i>	Har en funktionsnedsättning	16	30	30	24	100	310	-8
	Har inte en funktionsnedsättning	13	35	35	17	100	3 516	-4

**Kommentar:** Frågan lyder: 'Om du blev inbjuden av Göteborgs Stad till ett antal möten med andra invånare för att diskutera och påverka lokala samhällsfrågor, hur troligt är det att du skulle delta?'. <sup>1</sup>Låg = grundskola eller motsvarande, Medellåg = gymnasium eller motsvarande, Medelhög = eftergymnasial utbildning, ej högskola/universitet eller högskola/universitet kortare än 3 år, Hög = högskola/universitet minst 3 år. Balansmättet avser andelen som anser att de har mycket eller ganska mycket förtroende minus andelen som anser att de har ganska eller mycket litet förtroende. Procentbasen utgörs av de som besvarat respektive delfråga.

**Källa:** SOM-undersökningen i Göteborg 2025.

**Tabell 39** *forts...* Sannolikhet att delta vid inbjudan av Göteborgs Stad till möten om lokala samhällsfrågor, 2025 (procent)

		Mycket stort	Ganska stort	Ganska litet	Mycket litet	Summa	Antal	Balansmått
	Samtliga	13	34	34	19	100	4 305	-6
<i>Inkomst</i>	Mindre än 14 999 kr	11	30	31	28	100	613	-18
	15 000 – 24 999 kr	13	28	34	25	100	637	-18
	25 000 – 34 999 kr	13	34	35	18	100	727	-6
	35 000 – 44 999 kr	13	36	36	15	100	806	-2
	Mer än 45 000 kr	14	40	34	12	100	1 213	+8
<i>Hushåll<sup>4</sup></i>	Ensamstående	12	30	37	21	100	1 039	-16
	Sambo	12	33	35	20	100	796	-10
	Sambo med barn	16	37	30	17	100	899	+6
	Ensamstående med barn	13	37	34	16	100	1 298	±0
<i>Bostad</i>	Hyr bostad i 1:a hand	13	33	34	20	100	1 629	-8
	Hyr bostad i 2:a hand	21	33	24	22	100	119	+8
	Äger bostad	13	36	34	17	100	2 391	-2
<i>Politiskt intresse</i>	Mycket intresserad	27	42	22	9	100	897	+38
	Ganska intresserad	12	41	34	13	100	1 940	+6
	Inte särskilt intresserad	7	23	42	28	100	1 150	-40
	Inte alls intresserad	6	10	29	55	100	282	-68

**Kommentar:** För frågans lydelse och procentbas, se första sidan av tabell 39. <sup>4</sup>Barn över 16 år räknas som vuxna. Balansmättet avser andelen som anser att de som har mycket eller ganska stort förtroende minus andelen som har ganska eller mycket litet förtroende.

**Källa:** SOM-undersökningen i Göteborg 2025.

**Tabell 39** *forts...* Sannolikhet att delta vid inbjudan av Göteborgs Stad till möten om lokala samhällsfrågor, 2025 (procent)

		Mycket stort	Ganska stort	Ganska litet	Mycket litet	Summa	Antal	Balansmått
	Samtliga	13	34	34	19	100	4 305	-6
<i>Tid i Göteborg<sup>5</sup></i>	Alltid bott i Göteborg	13	32	34	21	100	1 668	-10
	Återvändare / > 4 år	13	37	34	16	100	2 162	±0
	Nyinflyttad	16	30	33	21	100	332	-8
<i>Förtroende för skolan/förskolan<sup>6</sup></i>	Stort förtroende	14	34	35	17	100	1 991	-4
	Litet förtroende	15	35	30	20	100	750	±0
<i>Förtroende för socialtjänsten<sup>7</sup></i>	Stort förtroende	16	34	33	17	100	1 210	±0
	Litet förtroende	14	35	32	19	100	1 189	-2
<i>Utsatt område<sup>8</sup></i>	Ej utsatt område	13	35	34	18	100	3 863	-4
	Utsatt område	14	32	27	27	100	290	-8
	Särskilt utsatt område	16	26	27	31	100	152	-16
<i>Stadsområde</i>	Nordost	14	33	29	24	100	562	-6
	Centrum	13	37	35	15	100	1 661	±0
	Sydväst	12	35	34	19	100	938	-6
	Hisingen	14	32	34	20	100	1 132	-8
<i>Mellanområde</i>	Östra Angered	13	35	28	24	100	63	-4
	Bergsjön	21	31	25	23	100	57	+4
	Gamlestaden och Utby	14	40	29	17	100	143	+8
	Kortedala	14	28	32	26	100	109	-16
	Södra Angered	19	27	28	26	100	69	-8

**Kommentar:** För frågans lydelse och procentbas, se första sidan av tabell 39. <sup>5</sup>'Alltid bott i Göteborg' motsvarar Har alltid bott här/Har alltid bott här bortsett från kortare perioder, t.ex. studier på annan ort. 'Återvändare / > 4 år' motsvarar uppvuxen här och har återvänt efter långvarigt boende på annan ort/inflyttade, har bott här mer än 10 år/inflyttad, har bott här 4–10 år. 'Nyinflyttad' motsvarar nyinflyttad, har bott här mindre än 1–3 år/nyinflyttad, har bott här mindre än 1 år. <sup>6–7</sup>'Stort förtroende' motsvarar *mycket* eller *ganska* stort förtroende. 'Litet förtroende' motsvarar *mycket* eller *ganska* lågt förtroende. <sup>8</sup>Av polisen definierat. Balansmålet avser andelen som anser att de som har mycket eller ganska stort förtroende minus andelen som har ganska eller mycket litet förtroende. Resultat inom parentes bygger på svarstal under 50 personer.

**Källa:** SOM-undersökningen i Göteborg 2025.

**Tabell 39** forts... Sannolikhet att delta vid inbjudan av Göteborgs Stad till möten om lokala samhällsfrågor, 2025 (procent)

	Mycket stort	Ganska stort	Ganska litet	Mycket litet	Summa	Antal	Balansmått
Samtliga	13	34	34	19	100	4 305	-6
<i>Mellanområde</i>							
Centrala Angered	(9)	(37)	(32)	(22)	100	46	(-8)
Norra Angered	12	23	27	38	100	75	-30
Källtorp-Torpa-Björkekärr	12	39	34	15	100	191	+2
Kallebäck-Skår-Kärralund	11	38	38	13	100	105	-2
Krokslätt-Johanneberg	14	31	36	19	100	198	-10
Guldheden-Landala	14	37	34	15	100	146	+2
Olivedal-Haga-Annedal-Änggården	9	41	33	17	100	202	±0
Kungsladugård-Sanna	10	39	32	19	100	129	-2
Majorna-Stigberget-Masthugget	13	39	37	11	100	283	+4
Norra Centrum	15	34	35	16	100	197	-2
Lunden-Härlanda-Överås	15	33	36	16	100	122	-4
Olskroken-Redbergslid-Bagaregården	14	34	35	17	100	88	-4
Stora Högsbo	10	34	37	19	100	202	-12
Askim-Hovås	15	31	34	20	100	133	-8
Billdal	13	39	31	17	100	112	+4
Södra Skärgården	(15)	(35)	(27)	(23)	100	48	(±0)
Bratthammar-Näset-Önnered	9	31	40	20	100	104	-20
Centrala Tynnered	15	35	31	19	100	117	±0
Frölunda Torg-Tofta	18	28	33	21	100	57	-8
Älvsborg	10	42	32	16	100	165	+4
Kärra-Rödbo	8	27	33	32	100	98	-30
Backa	18	30	29	23	100	142	-4
Kvillebäcken	18	25	43	14	100	87	-14
Kyrkbyn-Rambergstaden	19	29	34	18	100	133	-4
Norra Älvstranden	13	39	30	18	100	146	+4
Södra Torslanda	9	34	41	16	100	141	-14
Björlanda	6	37	35	22	100	68	-14
Tuve-Säve	18	31	29	22	100	73	-2
Kärrdalen-Slättadamm	14	27	47	12	100	91	-18
Östra Biskopsgården	16	31	23	30	100	77	-6
Västra Biskopsgården	17	32	29	22	100	76	-2

**Kommentar:** För frågans lydelse och procentbas, se första sidan av tabell 39. Balansmålet avser andelen som anser att de som har mycket eller ganska stort förtroende minus andelen som har ganska eller mycket litet förtroende. Resultat inom parentes bygger på svarstal under 50 personer.

**Källa:** SOM-undersökningen i Göteborg 2025.

SOM-institutet vid Göteborgs universitet genomför årligen nationella och lokala frågeundersökningar och anordnar seminarier på temat Samhälle, Opinion och Medier.

SOM-institutet | Seminariegatan 1B | Box 710, 405 30 Göteborg  
031 786 3300 | [info@som.gu.se](mailto:info@som.gu.se) | [www.gu.se/som-institutet](http://www.gu.se/som-institutet)

