

KODBOK

Den västsvenska
SOM-undersökningen



Göteborgs universitet, SOM-institutet (2025). *Den västsvenska SOM-undersökningen 2023*. Svensk nationell datatjänst. Version 1.0.
<https://doi.org/10.5878/y83v-tg71>

SOM-undersökningarnas genomförande är granskat och godkänt av Etikprövningsmyndigheten. Diarienummer: 2021-06242-01

INFORMATION OM DEN VÄSTSVENSKA SOM-UNDERSÖKNINGEN 2023

Den västsvenska SOM-undersökningen 2023 skickades ut till ett systematiskt sannolikhetsurval av befolkningen i Västsverige. Urvalsramen innefattade alla svenska och utländska medborgare som har sin primära adress i Västsverige och som är mellan 16 och 90 år. År 2023 ingick 6 000 personer i det totala urvalet. Frågeformuläret var 16 sidor långt.

FÄLTARBETE OCH DATAHANTERING

Den västsvenska SOM-undersökningen 2023 genomfördes i samarbete med *Institutet för Kvalitetsindikatorer* som svarade för utskick av formulär och påminnelser samt datauppläggning. Enkätsvaren har lästs av optiskt med hjälp av en scanner. Variablerna är etiketterade med avseende på såväl fråga som svarsalternativ. Undantag är några av de öppna frågorna; kodschemat för de öppna frågorna återfinns i slutet av föreliggande kodbok. SOM-institutet har stått för framtagning av frågeformulär och annat material som skickats ut, kodning av öppna svar samt iordningställande av den slutgiltiga datamängden inklusive variabler för öppna frågor och särskilt byggda variabler. Undersökningsledare för undersökningen har varit Anders Carlander och Marcus Weissenbilder tillsammans med Julia Bergquist, bitr. undersökningsledare, som också ansvarar för den slutgiltiga datafilen.

Fältperioden inleddes den 11 september 2023 med att ett aviseringskort skickades ut till de inbjudna med information om att de blivit utvalda att delta i undersökningen. Fältperioden avslutades 31 december 2023.

Svarande och bortfall i den Västsvenska SOM-undersökningen 2023

Bruttourval	6 000
Naturligt bortfall	162
Nettourval	5 838
Antal svarsvägrare/ej anträffbara	3 185
Antal svarande	2 653
Varav webbsvar	638
Svarsfrekvens brutto	44 %
Svarsfrekvens netto	45 %

Kommentar: Med naturligt bortfall avses: adress okänd, bortrest på längre tid, bor utomlands, avliden, fysiskt eller mentalt oförmögen att svara, språksvårigheter, ej svensktalande, flyttat från urvalsområdet under första halvan av fältarbetet.

DEN VÄSTSVENSKA SOM-UNDERSÖKNINGEN 2023

KODNINGSPRINCIPER

VARIABELNAMN

Alla kryssvariabler börjar med f och följs sedan av ett nummer som är unikt för frågan. För flervalfrågor följs frågenumret av en eller flera bokstäver. Svaren kodas enligt regeln att bokstäver (vid item) motsvarar variabler och siffror (vid kryss) variabelvärden.

KRYSS-SVAR

Kryss i flervalfrågor/frågor med skalor kodas värdet motsvarande den ikryssade rutan. Vid kryss i ruta där inget värde är angivet gäller att förekomst av kryss kodas 1 och frånvaro av kryss kodas 0. Observera att vissa skalor har negativa värden.

SIFFERSVAR

Vid scanning av siffersvar på öppna frågor: i de fall respondenten angivit ett intervall kodas medelvärdet i heltal. Se lista på nästkommande sida för undantag.

BORTFALLSKODER

- 97, 997, 9997, 99997: Används när svar saknas på del av frågan (enskilt item) i frågor som innehåller flera item/variabler.
- 98, 998: Används när respondenter kryssat i fler än en ruta där endast ett alternativ är möjligt. Observera undantagen enligt listan på nästkommande sida.
- 99, 999, 9999, 99999: Används när svar saknas för hela frågan (oavsett det handlar om en fråga med flera delfrågor eller om en enkel fråga). Varje enskilt frågenummer innebär en "hel fråga" när delfrågor kan göra detta tveksamt.

UNDANTAG FRÅN KODNINGSPRINCIPER

(Frågenumren syftar på de tryckta siffrorna i scannerboken)

- f19: Vid kombination 9 och 6: koda 9.
- f34: Vid kombination 1 och 2: koda 1.
- f37: Vid kombination 3 och 9: koda 9. Vid kombination 3 och 4: koda 4.
- f45: Vid kombination 2 och 4: koda 4. Vid kombination av 2 och 3: koda 3. Vid kombination 3 och 4: koda 4.
- f57b-c: Enskilt itembortfall: koda som 9997. Vid intervall koda medelvärde heltal.
- f59: Vid enskilt itembortfall: koda som 9997. Koda helt årtal (fyra siffror).
- f60: Vid kombination 1 och 5: koda 5. Vid kombination 2 och 3: koda 3. Vid kombination 2 och 4: koda 4. Vid kombination 3 och 4: koda 4.
- f61: Vid enskilt itembortfall: koda som 9999. Vid intervall koda medelvärde heltal.
- f62: Vid dubbelkryss: koda 3.
- f63c: Bortfall koda som 9997. Vid intervall: koda högsta värdet.
- f67: Vid kombination 1 och 2: koda 2.
- f73: Vid dubbelkryss: koda högsta värdet.

NYHETER & MEDIER

Fråga 1 Hur ofta brukar du ta del av följande nyhetsprogram eller nyhetstjänster?

f1

	Dagligen	5–6 dagar/ vecka	3–4 dagar/ vecka	1–2 dagar/ vecka	Mer sällan	Aldrig
a Lokala nyheter från Sveriges Radio (SR)	<input type="checkbox"/>	<input type="checkbox"/>	<input type="checkbox"/>	<input type="checkbox"/>	<input type="checkbox"/>	<input type="checkbox"/>
b Ekonyheter från SR	<input type="checkbox"/>	<input type="checkbox"/>	<input type="checkbox"/>	<input type="checkbox"/>	<input type="checkbox"/>	<input type="checkbox"/>
c P3 Nyheter från SR	<input type="checkbox"/>	<input type="checkbox"/>	<input type="checkbox"/>	<input type="checkbox"/>	<input type="checkbox"/>	<input type="checkbox"/>
d Aktuellt/Rapport från SVT	<input type="checkbox"/>	<input type="checkbox"/>	<input type="checkbox"/>	<input type="checkbox"/>	<input type="checkbox"/>	<input type="checkbox"/>
e SVT Nyheter Väst	<input type="checkbox"/>	<input type="checkbox"/>	<input type="checkbox"/>	<input type="checkbox"/>	<input type="checkbox"/>	<input type="checkbox"/>
f TV4 Nyheterna	<input type="checkbox"/>	<input type="checkbox"/>	<input type="checkbox"/>	<input type="checkbox"/>	<input type="checkbox"/>	<input type="checkbox"/>
	1	2	3	4	5	6

Fråga 2 Hur ofta läser eller tittar du i någon morgontidning på papper?

f2

	Dagligen	5–6 dagar/ vecka	3–4 dagar/ vecka	1–2 dagar/ vecka	Mer sällan	Aldrig
a Göteborgs-Posten	<input type="checkbox"/>	<input type="checkbox"/>	<input type="checkbox"/>	<input type="checkbox"/>	<input type="checkbox"/>	<input type="checkbox"/>
b Annan morgontidning: mtidn1 (morgontidningens namn)	<input type="checkbox"/>	<input type="checkbox"/>	<input type="checkbox"/>	<input type="checkbox"/>	<input type="checkbox"/>	<input type="checkbox"/>
	1	2	3	4	5	6

Fråga 3 Hur ofta brukar du ta del av nyheter från följande?

f3

	Dagligen	5–6 dagar/ vecka	3–4 dagar/ vecka	1–2 dagar/ vecka	Mer sällan	Aldrig
Aftonbladet						
aa ...på papper	<input type="checkbox"/>	<input type="checkbox"/>	<input type="checkbox"/>	<input type="checkbox"/>	<input type="checkbox"/>	<input type="checkbox"/>
ab ...på internet	<input type="checkbox"/>	<input type="checkbox"/>	<input type="checkbox"/>	<input type="checkbox"/>	<input type="checkbox"/>	<input type="checkbox"/>
Expressen/GT						
ba ...på papper	<input type="checkbox"/>	<input type="checkbox"/>	<input type="checkbox"/>	<input type="checkbox"/>	<input type="checkbox"/>	<input type="checkbox"/>
bb ...på internet	<input type="checkbox"/>	<input type="checkbox"/>	<input type="checkbox"/>	<input type="checkbox"/>	<input type="checkbox"/>	<input type="checkbox"/>
	1	2	3	4	5	6

Fråga 4 Hur ofta brukar du ta del av nyheter från följande på internet och i mobila appar?

f4

k Jag tar aldrig del av nyheter på internet eller i mobila appar

	Dagligen	5–6 dagar/ vecka	3–4 dagar/ vecka	1–2 dagar/ vecka	Mer sällan	Aldrig
a Göteborgs-Posten	<input type="checkbox"/>	<input type="checkbox"/>	<input type="checkbox"/>	<input type="checkbox"/>	<input type="checkbox"/>	<input type="checkbox"/>
b Annan lokal morgontidning	<input type="checkbox"/>	<input type="checkbox"/>	<input type="checkbox"/>	<input type="checkbox"/>	<input type="checkbox"/>	<input type="checkbox"/>
c Annan lokal nyhetssajt	<input type="checkbox"/>	<input type="checkbox"/>	<input type="checkbox"/>	<input type="checkbox"/>	<input type="checkbox"/>	<input type="checkbox"/>
d Dagens Nyheter	<input type="checkbox"/>	<input type="checkbox"/>	<input type="checkbox"/>	<input type="checkbox"/>	<input type="checkbox"/>	<input type="checkbox"/>
e Svenska Dagbladet	<input type="checkbox"/>	<input type="checkbox"/>	<input type="checkbox"/>	<input type="checkbox"/>	<input type="checkbox"/>	<input type="checkbox"/>
f Sveriges Radio	<input type="checkbox"/>	<input type="checkbox"/>	<input type="checkbox"/>	<input type="checkbox"/>	<input type="checkbox"/>	<input type="checkbox"/>
g Sveriges Television	<input type="checkbox"/>	<input type="checkbox"/>	<input type="checkbox"/>	<input type="checkbox"/>	<input type="checkbox"/>	<input type="checkbox"/>
h Utländsk nyhetstjänst	<input type="checkbox"/>	<input type="checkbox"/>	<input type="checkbox"/>	<input type="checkbox"/>	<input type="checkbox"/>	<input type="checkbox"/>
i Sociala medier	<input type="checkbox"/>	<input type="checkbox"/>	<input type="checkbox"/>	<input type="checkbox"/>	<input type="checkbox"/>	<input type="checkbox"/>
j Annan nyhetstjänst (ex. Omni, Reddit)	<input type="checkbox"/>	<input type="checkbox"/>	<input type="checkbox"/>	<input type="checkbox"/>	<input type="checkbox"/>	<input type="checkbox"/>
	1	2	3	4	5	6

Fråga 5 Prenumererar du eller någon i ditt hushåll på någon morgontidning? Frågan gäller både papperstidningar och digitala prenumerationer.

f5

	Nej	Ja, papperstidning	Ja, digital prenumeration
Den lokala morgontidningen	<input type="checkbox"/> aa	<input type="checkbox"/> ab	<input type="checkbox"/> ac
Någon annan morgontidning	<input type="checkbox"/> ba	<input type="checkbox"/> bb	<input type="checkbox"/> bc

POLITIK & DEMOKRATI

Fråga 6 Hur intresserad är du i allmänhet av politik?

f6

Mycket intresserad	Ganska intresserad	Inte särskilt intresserad	Inte alls intresserad
<input type="checkbox"/> 1	<input type="checkbox"/> 2	<input type="checkbox"/> 3	<input type="checkbox"/> 4

Fråga 7 Hur intresserad är du av politik när det gäller:

f7

	Mycket intresserad	Ganska intresserad	Inte särskilt intresserad	Inte alls intresserad
a Världen	<input type="checkbox"/>	<input type="checkbox"/>	<input type="checkbox"/>	<input type="checkbox"/>
b EU	<input type="checkbox"/>	<input type="checkbox"/>	<input type="checkbox"/>	<input type="checkbox"/>
c Sverige	<input type="checkbox"/>	<input type="checkbox"/>	<input type="checkbox"/>	<input type="checkbox"/>
d Västra Götalandsregionen	<input type="checkbox"/>	<input type="checkbox"/>	<input type="checkbox"/>	<input type="checkbox"/>
e Den kommun där du bor	<input type="checkbox"/>	<input type="checkbox"/>	<input type="checkbox"/>	<input type="checkbox"/>
	1	2	3	4

Fråga 8 Vilken eller vilka frågor eller problem tycker du är viktigast i dag i den kommun där du bor? Ange högst tre frågor/samhällsproblem.

komprob 1-3, komprob_text

Fråga 9 Vilken eller vilka frågor eller problem tycker du är viktigast i dag i Västra Götaland? Ange högst tre frågor/samhällsproblem.

regprob 1-3, regprob_text

Fråga 10 Man talar ibland om att politiska åsikter kan placeras in på en vänster–högerskala. Var någonstans skulle du placera dig själv på en sådan skala?

f10

Klart till vänster	Något till vänster	Varken till vänster eller till höger	Något till höger	Klart till höger
<input type="checkbox"/> 1	<input type="checkbox"/> 2	<input type="checkbox"/> 3	<input type="checkbox"/> 4	<input type="checkbox"/> 5

Fråga 11 Allmänt sett, hur nöjd är du med det sätt på vilket demokratin fungerar i:

f11

	Mycket nöjd	Ganska nöjd	Inte särskilt nöjd	Inte alls nöjd
a EU	<input type="checkbox"/>	<input type="checkbox"/>	<input type="checkbox"/>	<input type="checkbox"/>
b Sverige	<input type="checkbox"/>	<input type="checkbox"/>	<input type="checkbox"/>	<input type="checkbox"/>
c Västra Götalandsregionen	<input type="checkbox"/>	<input type="checkbox"/>	<input type="checkbox"/>	<input type="checkbox"/>
d Den kommun där du bor	<input type="checkbox"/>	<input type="checkbox"/>	<input type="checkbox"/>	<input type="checkbox"/>
	1	2	3	4

Fråga 12 Vilket parti tycker du bäst om i dag?

f12

- a
- | | | |
|---|--|---|
| 1 <input type="checkbox"/> Vänsterpartiet | 5 <input type="checkbox"/> Moderaterna | 9 <input type="checkbox"/> Demokraterna |
| 2 <input type="checkbox"/> Socialdemokraterna | 6 <input type="checkbox"/> Kristdemokraterna | 10 <input type="checkbox"/> Annat parti: anparti |
| 3 <input type="checkbox"/> Centerpartiet | 7 <input type="checkbox"/> Miljöpartiet | |
| 4 <input type="checkbox"/> Liberalerna | 8 <input type="checkbox"/> Sverigedemokraterna | |

Anser du dig vara en övertygad anhängare av detta parti?

- b
- | | | |
|---|--|--------------------------------|
| <input type="checkbox"/> 1 Ja, mycket övertygad | <input type="checkbox"/> 2 Ja, något övertygad | <input type="checkbox"/> 3 Nej |
|---|--|--------------------------------|

Fråga 13 Vilken är din åsikt om följande förslag?

f13

	Mycket bra förslag	Ganska bra förslag	Varken bra eller dåligt förslag	Ganska dåligt förslag	Mycket dåligt förslag
a Minska den offentliga sektorn	<input type="checkbox"/>	<input type="checkbox"/>	<input type="checkbox"/>	<input type="checkbox"/>	<input type="checkbox"/>
b Sänka skatterna	<input type="checkbox"/>	<input type="checkbox"/>	<input type="checkbox"/>	<input type="checkbox"/>	<input type="checkbox"/>
c Ta emot färre flyktingar i Sverige	<input type="checkbox"/>	<input type="checkbox"/>	<input type="checkbox"/>	<input type="checkbox"/>	<input type="checkbox"/>
d Höja kommunal-/regionskatten hellre än att minska servicen	<input type="checkbox"/>	<input type="checkbox"/>	<input type="checkbox"/>	<input type="checkbox"/>	<input type="checkbox"/>
e Minska inkomstskillnaderna i samhället	<input type="checkbox"/>	<input type="checkbox"/>	<input type="checkbox"/>	<input type="checkbox"/>	<input type="checkbox"/>
f Bedriva mer av sjukvården i privat regi	<input type="checkbox"/>	<input type="checkbox"/>	<input type="checkbox"/>	<input type="checkbox"/>	<input type="checkbox"/>
g Införa mycket hårdare fängelsestraff	<input type="checkbox"/>	<input type="checkbox"/>	<input type="checkbox"/>	<input type="checkbox"/>	<input type="checkbox"/>
h Vinstutdelning ska inte tillåtas inom skattefinansierad vård, skola och omsorg	<input type="checkbox"/>	<input type="checkbox"/>	<input type="checkbox"/>	<input type="checkbox"/>	<input type="checkbox"/>
i Öka försvarsutgifterna	<input type="checkbox"/>	<input type="checkbox"/>	<input type="checkbox"/>	<input type="checkbox"/>	<input type="checkbox"/>
j Skydda mer mark för biologisk mångfald	<input type="checkbox"/>	<input type="checkbox"/>	<input type="checkbox"/>	<input type="checkbox"/>	<input type="checkbox"/>
k Sänka skatter och avgifter på bensin och diesel	<input type="checkbox"/>	<input type="checkbox"/>	<input type="checkbox"/>	<input type="checkbox"/>	<input type="checkbox"/>
l Datorer ska få ta över fler beslut på myndigheter	<input type="checkbox"/>	<input type="checkbox"/>	<input type="checkbox"/>	<input type="checkbox"/>	<input type="checkbox"/>
m Förkorta arbetstiden i takt med att automatiseringen i samhället ökar	<input type="checkbox"/>	<input type="checkbox"/>	<input type="checkbox"/>	<input type="checkbox"/>	<input type="checkbox"/>
n Begränsa arbetskraftsinvandringen till Sverige	<input type="checkbox"/>	<input type="checkbox"/>	<input type="checkbox"/>	<input type="checkbox"/>	<input type="checkbox"/>
o Höja pensionsåldern	<input type="checkbox"/>	<input type="checkbox"/>	<input type="checkbox"/>	<input type="checkbox"/>	<input type="checkbox"/>
p Satsa på ett samhälle med ökad jämställdhet mellan män och kvinnor	<input type="checkbox"/>	<input type="checkbox"/>	<input type="checkbox"/>	<input type="checkbox"/>	<input type="checkbox"/>
	1	2	3	4	5

Fråga 14 Allmänt sett, vilken är din inställning till EU?

f14

- | | | | | | |
|--------------------------|--------------------------|------------------------------|--------------------------|--------------------------|--------------------------|
| Mycket positiv | Ganska positiv | Varken positiv eller negativ | Ganska negativ | Mycket negativ | Ingen uppfattning |
| <input type="checkbox"/> | <input type="checkbox"/> | <input type="checkbox"/> | <input type="checkbox"/> | <input type="checkbox"/> | <input type="checkbox"/> |
| 1 | 2 | 3 | 4 | 5 | 6 |

Fråga 15 Vilka möjligheter anser du att du har att påverka politiska beslut i:

f15

	Mycket goda möjligheter	Ganska goda möjligheter	Varken goda eller dåliga möjligheter	Ganska dåliga möjligheter	Mycket dåliga möjligheter	Ingen uppfattning
a EU	<input type="checkbox"/>	<input type="checkbox"/>	<input type="checkbox"/>	<input type="checkbox"/>	<input type="checkbox"/>	<input type="checkbox"/>
b Sverige	<input type="checkbox"/>	<input type="checkbox"/>	<input type="checkbox"/>	<input type="checkbox"/>	<input type="checkbox"/>	<input type="checkbox"/>
c Västra Götalandsregionen	<input type="checkbox"/>	<input type="checkbox"/>	<input type="checkbox"/>	<input type="checkbox"/>	<input type="checkbox"/>	<input type="checkbox"/>
d Den kommun där du bor	<input type="checkbox"/>	<input type="checkbox"/>	<input type="checkbox"/>	<input type="checkbox"/>	<input type="checkbox"/>	<input type="checkbox"/>
e Stadsdelen/den del av kommunen där du bor	<input type="checkbox"/>	<input type="checkbox"/>	<input type="checkbox"/>	<input type="checkbox"/>	<input type="checkbox"/>	<input type="checkbox"/>
	1	2	3	4	5	6

Fråga 16 Hur tycker du att kommunstyrelsen i den kommun där du bor respektive regionstyrelsen i Västra Götaland sköter sin uppgift?

f16

	Mycket bra	Ganska bra	Varken bra eller dåligt	Ganska dåligt	Mycket dåligt	Ingen uppfattning
a Kommunstyrelsen i den kommun där du bor	<input type="checkbox"/>	<input type="checkbox"/>	<input type="checkbox"/>	<input type="checkbox"/>	<input type="checkbox"/>	<input type="checkbox"/>
b Regionstyrelsen i Västra Götaland	<input type="checkbox"/>	<input type="checkbox"/>	<input type="checkbox"/>	<input type="checkbox"/>	<input type="checkbox"/>	<input type="checkbox"/>
	1	2	3	4	5	6

Fråga 17 Allmänt sett, hur stort förtroende har du för det sätt på vilket följande grupper sköter sitt arbete?

f17

	Mycket stort förtroende	Ganska stort förtroende	Varken stort eller litet förtroende	Ganska litet förtroende	Mycket litet förtroende	Ingen uppfattning
a EU-parlamentariker	<input type="checkbox"/>	<input type="checkbox"/>	<input type="checkbox"/>	<input type="checkbox"/>	<input type="checkbox"/>	<input type="checkbox"/>
b Rikspolitiker	<input type="checkbox"/>	<input type="checkbox"/>	<input type="checkbox"/>	<input type="checkbox"/>	<input type="checkbox"/>	<input type="checkbox"/>
c Västra Götalandsregionens politiker	<input type="checkbox"/>	<input type="checkbox"/>	<input type="checkbox"/>	<input type="checkbox"/>	<input type="checkbox"/>	<input type="checkbox"/>
d Politiker i din kommun	<input type="checkbox"/>	<input type="checkbox"/>	<input type="checkbox"/>	<input type="checkbox"/>	<input type="checkbox"/>	<input type="checkbox"/>
e Hälso- och sjukvårdens personal	<input type="checkbox"/>	<input type="checkbox"/>	<input type="checkbox"/>	<input type="checkbox"/>	<input type="checkbox"/>	<input type="checkbox"/>
f Personal i äldreomsorgen	<input type="checkbox"/>	<input type="checkbox"/>	<input type="checkbox"/>	<input type="checkbox"/>	<input type="checkbox"/>	<input type="checkbox"/>
g Journalister	<input type="checkbox"/>	<input type="checkbox"/>	<input type="checkbox"/>	<input type="checkbox"/>	<input type="checkbox"/>	<input type="checkbox"/>
h Kollektivtrafikens personal	<input type="checkbox"/>	<input type="checkbox"/>	<input type="checkbox"/>	<input type="checkbox"/>	<input type="checkbox"/>	<input type="checkbox"/>
i Poliser	<input type="checkbox"/>	<input type="checkbox"/>	<input type="checkbox"/>	<input type="checkbox"/>	<input type="checkbox"/>	<input type="checkbox"/>
j Personal i socialtjänsten	<input type="checkbox"/>	<input type="checkbox"/>	<input type="checkbox"/>	<input type="checkbox"/>	<input type="checkbox"/>	<input type="checkbox"/>
k Militärer	<input type="checkbox"/>	<input type="checkbox"/>	<input type="checkbox"/>	<input type="checkbox"/>	<input type="checkbox"/>	<input type="checkbox"/>
l Forskare	<input type="checkbox"/>	<input type="checkbox"/>	<input type="checkbox"/>	<input type="checkbox"/>	<input type="checkbox"/>	<input type="checkbox"/>
	1	2	3	4	5	6

Fråga 18 Om du ser till läget i dag, hur oroande upplever du själv följande inför framtiden?

f18

	Mycket oroande	Ganska oroande	Inte särskilt oroande	Inte alls oroande
a Elförsörjning	<input type="checkbox"/>	<input type="checkbox"/>	<input type="checkbox"/>	<input type="checkbox"/>
b Utvecklingen inom AI (<i>artificiell intelligens</i>)	<input type="checkbox"/>	<input type="checkbox"/>	<input type="checkbox"/>	<input type="checkbox"/>
c En ökad politisk polarisering	<input type="checkbox"/>	<input type="checkbox"/>	<input type="checkbox"/>	<input type="checkbox"/>
d Hög inflation	<input type="checkbox"/>	<input type="checkbox"/>	<input type="checkbox"/>	<input type="checkbox"/>
e Globala epidemier	<input type="checkbox"/>	<input type="checkbox"/>	<input type="checkbox"/>	<input type="checkbox"/>
f Cyberattacker	<input type="checkbox"/>	<input type="checkbox"/>	<input type="checkbox"/>	<input type="checkbox"/>
g Situationen i Europa	<input type="checkbox"/>	<input type="checkbox"/>	<input type="checkbox"/>	<input type="checkbox"/>
h Ett nytt världskrig	<input type="checkbox"/>	<input type="checkbox"/>	<input type="checkbox"/>	<input type="checkbox"/>
i Förändringar i jordens klimat	<input type="checkbox"/>	<input type="checkbox"/>	<input type="checkbox"/>	<input type="checkbox"/>
j Minskad biologisk mångfald	<input type="checkbox"/>	<input type="checkbox"/>	<input type="checkbox"/>	<input type="checkbox"/>
k Ökade ekonomiska klyftor	<input type="checkbox"/>	<input type="checkbox"/>	<input type="checkbox"/>	<input type="checkbox"/>
l Organiserad brottslighet	<input type="checkbox"/>	<input type="checkbox"/>	<input type="checkbox"/>	<input type="checkbox"/>
m Digital övervakning	<input type="checkbox"/>	<input type="checkbox"/>	<input type="checkbox"/>	<input type="checkbox"/>
n Identitetsstöld på internet	<input type="checkbox"/>	<input type="checkbox"/>	<input type="checkbox"/>	<input type="checkbox"/>
	1	2	3	4

Fråga 19 Hur anser du att följande aktörer sköter sin uppgift?

f19

Vid kombination 9 och 6: koda 9

	Känner ej till aktören	Mycket bra	Ganska bra	Varken bra eller dåligt	Ganska dåligt	Mycket dåligt	Ingen uppfattning
a Arbetsförmedlingen	<input type="checkbox"/>	<input type="checkbox"/>	<input type="checkbox"/>	<input type="checkbox"/>	<input type="checkbox"/>	<input type="checkbox"/>	<input type="checkbox"/>
b Försäkringskassan	<input type="checkbox"/>	<input type="checkbox"/>	<input type="checkbox"/>	<input type="checkbox"/>	<input type="checkbox"/>	<input type="checkbox"/>	<input type="checkbox"/>
c Försvarsmakten	<input type="checkbox"/>	<input type="checkbox"/>	<input type="checkbox"/>	<input type="checkbox"/>	<input type="checkbox"/>	<input type="checkbox"/>	<input type="checkbox"/>
d Naturvårdsverket	<input type="checkbox"/>	<input type="checkbox"/>	<input type="checkbox"/>	<input type="checkbox"/>	<input type="checkbox"/>	<input type="checkbox"/>	<input type="checkbox"/>
e Länsstyrelsen	<input type="checkbox"/>	<input type="checkbox"/>	<input type="checkbox"/>	<input type="checkbox"/>	<input type="checkbox"/>	<input type="checkbox"/>	<input type="checkbox"/>
f Polismyndigheten	<input type="checkbox"/>	<input type="checkbox"/>	<input type="checkbox"/>	<input type="checkbox"/>	<input type="checkbox"/>	<input type="checkbox"/>	<input type="checkbox"/>
g Din region	<input type="checkbox"/>	<input type="checkbox"/>	<input type="checkbox"/>	<input type="checkbox"/>	<input type="checkbox"/>	<input type="checkbox"/>	<input type="checkbox"/>
h Din kommun	<input type="checkbox"/>	<input type="checkbox"/>	<input type="checkbox"/>	<input type="checkbox"/>	<input type="checkbox"/>	<input type="checkbox"/>	<input type="checkbox"/>
	9	1	2	3	4	5	6

Fråga 20 Enligt din bedömning, i vilken grad tycker du att den politiska debatten handlar om frågor som är viktiga:

f20

	I mycket hög grad	I ganska hög grad	I ganska låg grad	I mycket låg grad	Ingen uppfattning
a ...för samhället i stort	<input type="checkbox"/>	<input type="checkbox"/>	<input type="checkbox"/>	<input type="checkbox"/>	<input type="checkbox"/>
b ...för dig	<input type="checkbox"/>	<input type="checkbox"/>	<input type="checkbox"/>	<input type="checkbox"/>	<input type="checkbox"/>
	1	2	3	4	5

ENERGI & MILJÖ

Fråga 21 Hur intresserad är du i allmänhet av miljöfrågor?

f21

Mycket intresserad	Ganska intresserad	Inte särskilt intresserad	Inte alls intresserad
<input type="checkbox"/>	<input type="checkbox"/>	<input type="checkbox"/>	<input type="checkbox"/>
1	2	3	4

Fråga 22 Vilken är din uppfattning om följande påståenden?

f22

	Helt felaktigt påstående										Helt riktigt påstående											
	0	1	2	3	4	5	6	7	8	9	10	0	1	2	3	4	5	6	7	8	9	10
a Klimatförändringarna är i huvudsak orsakade av mänskliga aktiviteter	<input type="checkbox"/>	<input type="checkbox"/>	<input type="checkbox"/>	<input type="checkbox"/>	<input type="checkbox"/>	<input type="checkbox"/>	<input type="checkbox"/>	<input type="checkbox"/>	<input type="checkbox"/>	<input type="checkbox"/>	<input type="checkbox"/>	<input type="checkbox"/>	<input type="checkbox"/>	<input type="checkbox"/>	<input type="checkbox"/>	<input type="checkbox"/>	<input type="checkbox"/>	<input type="checkbox"/>	<input type="checkbox"/>	<input type="checkbox"/>	<input type="checkbox"/>	<input type="checkbox"/>
b Många av dagens miljöproblem kan lösas med hjälp av ny teknik	<input type="checkbox"/>	<input type="checkbox"/>	<input type="checkbox"/>	<input type="checkbox"/>	<input type="checkbox"/>	<input type="checkbox"/>	<input type="checkbox"/>	<input type="checkbox"/>	<input type="checkbox"/>	<input type="checkbox"/>	<input type="checkbox"/>	<input type="checkbox"/>	<input type="checkbox"/>	<input type="checkbox"/>	<input type="checkbox"/>	<input type="checkbox"/>	<input type="checkbox"/>	<input type="checkbox"/>	<input type="checkbox"/>	<input type="checkbox"/>	<input type="checkbox"/>	<input type="checkbox"/>

Fråga 23 Hur mycket bör vi i Sverige satsa på följande energikällor under de närmaste 5–10 åren?

f23

	Satsa mer än idag	Satsa ungefär som idag	Satsa mindre än idag	Helt avstå från energikällan	Ingen uppfattning
a Vattenkraft	<input type="checkbox"/>	<input type="checkbox"/>	<input type="checkbox"/>	<input type="checkbox"/>	<input type="checkbox"/>
b Vindkraft	<input type="checkbox"/>	<input type="checkbox"/>	<input type="checkbox"/>	<input type="checkbox"/>	<input type="checkbox"/>
c Solenergi	<input type="checkbox"/>	<input type="checkbox"/>	<input type="checkbox"/>	<input type="checkbox"/>	<input type="checkbox"/>
d Kärnkraft	<input type="checkbox"/>	<input type="checkbox"/>	<input type="checkbox"/>	<input type="checkbox"/>	<input type="checkbox"/>
e Biobränsle	<input type="checkbox"/>	<input type="checkbox"/>	<input type="checkbox"/>	<input type="checkbox"/>	<input type="checkbox"/>
f Små modulära reaktorer	<input type="checkbox"/>	<input type="checkbox"/>	<input type="checkbox"/>	<input type="checkbox"/>	<input type="checkbox"/>
	1	2	3	4	5

Fråga 24 Vilken är din åsikt om följande förslag?

f24

	Mycket bra förslag	Ganska bra förslag	Varken bra eller dåligt förslag	Ganska dåligt förslag	Mycket dåligt förslag	Ingen uppfattning
a Sverige bör satsa mer på havsbaserad vindkraft	<input type="checkbox"/>	<input type="checkbox"/>	<input type="checkbox"/>	<input type="checkbox"/>	<input type="checkbox"/>	<input type="checkbox"/>
b Avskaffa kommuners möjlighet att säga nej till etablering av nya vindkraftverk	<input type="checkbox"/>	<input type="checkbox"/>	<input type="checkbox"/>	<input type="checkbox"/>	<input type="checkbox"/>	<input type="checkbox"/>
c Låta fastighetsskatten från vindkraften tillfalla kommunerna i stället för staten	<input type="checkbox"/>	<input type="checkbox"/>	<input type="checkbox"/>	<input type="checkbox"/>	<input type="checkbox"/>	<input type="checkbox"/>
d Låta de som bor närmast vindkraftverk bli tilldelade en del av intäkterna	<input type="checkbox"/>	<input type="checkbox"/>	<input type="checkbox"/>	<input type="checkbox"/>	<input type="checkbox"/>	<input type="checkbox"/>
e Bygg ut vindkraften där energibehovet är som störst	<input type="checkbox"/>	<input type="checkbox"/>	<input type="checkbox"/>	<input type="checkbox"/>	<input type="checkbox"/>	<input type="checkbox"/>
	1	2	3	4	5	6

Fråga 25 Hur ställer du dig till etablering av vindkraft i närheten av...

f25

	Mycket positiv	Ganska positiv	Varken positiv eller negativ	Ganska negativ	Mycket negativ	Har inget fritidshus
a Din fasta bostad	<input type="checkbox"/>	<input type="checkbox"/>	<input type="checkbox"/>	<input type="checkbox"/>	<input type="checkbox"/>	<input type="checkbox"/>
b Din fritidsbostad	<input type="checkbox"/>	<input type="checkbox"/>	<input type="checkbox"/>	<input type="checkbox"/>	<input type="checkbox"/>	<input type="checkbox"/>
	1	2	3	4	5	6

Fråga 26 Vilken är din uppfattning om följande påståenden?

f26

	Helt riktigt	Delvis riktigt	Delvis felaktigt	Helt felaktigt	Ingen uppfattning
a Vetenskapen kommer lösa miljöproblemen utan att vi behöver förändra hur vi lever	<input type="checkbox"/>	<input type="checkbox"/>	<input type="checkbox"/>	<input type="checkbox"/>	<input type="checkbox"/>
b Klimathotet är överdrivet	<input type="checkbox"/>	<input type="checkbox"/>	<input type="checkbox"/>	<input type="checkbox"/>	<input type="checkbox"/>
c Ekonomisk tillväxt är negativt för miljön	<input type="checkbox"/>	<input type="checkbox"/>	<input type="checkbox"/>	<input type="checkbox"/>	<input type="checkbox"/>
d Endast genom ekonomisk tillväxt får vi resurser att investera i miljön	<input type="checkbox"/>	<input type="checkbox"/>	<input type="checkbox"/>	<input type="checkbox"/>	<input type="checkbox"/>
e Den ökande konsumtionen kommer att göra slut på jordens resurser	<input type="checkbox"/>	<input type="checkbox"/>	<input type="checkbox"/>	<input type="checkbox"/>	<input type="checkbox"/>
f Dagens klimatåtgärder är tillräckliga för att jag ska känna mig trygg inför framtiden	<input type="checkbox"/>	<input type="checkbox"/>	<input type="checkbox"/>	<input type="checkbox"/>	<input type="checkbox"/>
	1	2	3	4	5

Fråga 27 I vilken utsträckning är du beredd att betala ett högre pris för miljö- och klimatvänliga alternativ när det gäller:

f27

	I mycket stor utsträckning	I ganska stor utsträckning	I liten utsträckning	Inte alls
a Mat	<input type="checkbox"/>	<input type="checkbox"/>	<input type="checkbox"/>	<input type="checkbox"/>
b Kläder	<input type="checkbox"/>	<input type="checkbox"/>	<input type="checkbox"/>	<input type="checkbox"/>
c Hygien- och skönhetsprodukter	<input type="checkbox"/>	<input type="checkbox"/>	<input type="checkbox"/>	<input type="checkbox"/>
d El	<input type="checkbox"/>	<input type="checkbox"/>	<input type="checkbox"/>	<input type="checkbox"/>
e Bilar	<input type="checkbox"/>	<input type="checkbox"/>	<input type="checkbox"/>	<input type="checkbox"/>
	1	2	3	4

REGIONALA FRÅGOR I VÄSTRA GÖTALAND

Fråga 28 Allmänt sett, hur tycker du att Västra Götalandsregionen sköter sin uppgift när det gäller:

f28

		Mycket bra	Ganska bra	Varken bra eller dåligt	Ganska dåligt	Mycket dåligt	Ingen uppfattning
a	Hälso- och sjukvård	<input type="checkbox"/>	<input type="checkbox"/>	<input type="checkbox"/>	<input type="checkbox"/>	<input type="checkbox"/>	<input type="checkbox"/>
b	Tandvård	<input type="checkbox"/>	<input type="checkbox"/>	<input type="checkbox"/>	<input type="checkbox"/>	<input type="checkbox"/>	<input type="checkbox"/>
c	Att bidra till att vägar och järnvägar byggs ut	<input type="checkbox"/>	<input type="checkbox"/>	<input type="checkbox"/>	<input type="checkbox"/>	<input type="checkbox"/>	<input type="checkbox"/>
d	Kollektivtrafik	<input type="checkbox"/>	<input type="checkbox"/>	<input type="checkbox"/>	<input type="checkbox"/>	<input type="checkbox"/>	<input type="checkbox"/>
e	Att bidra till fler jobb	<input type="checkbox"/>	<input type="checkbox"/>	<input type="checkbox"/>	<input type="checkbox"/>	<input type="checkbox"/>	<input type="checkbox"/>
f	Kultur	<input type="checkbox"/>	<input type="checkbox"/>	<input type="checkbox"/>	<input type="checkbox"/>	<input type="checkbox"/>	<input type="checkbox"/>
g	Miljö och klimat	<input type="checkbox"/>	<input type="checkbox"/>	<input type="checkbox"/>	<input type="checkbox"/>	<input type="checkbox"/>	<input type="checkbox"/>
		1	2	3	4	5	6

Fråga 29 Allmänt sett, vilken är din uppfattning om hälso- och sjukvården i Västra Götaland i följande avseenden?

f29

		Mycket bra	Ganska bra	Varken bra eller dålig	Ganska dålig	Mycket dålig	Ingen uppfattning
a	Den medicinska kvaliteten	<input type="checkbox"/>	<input type="checkbox"/>	<input type="checkbox"/>	<input type="checkbox"/>	<input type="checkbox"/>	<input type="checkbox"/>
b	Tillgången till vård	<input type="checkbox"/>	<input type="checkbox"/>	<input type="checkbox"/>	<input type="checkbox"/>	<input type="checkbox"/>	<input type="checkbox"/>
c	Organisationens effektivitet	<input type="checkbox"/>	<input type="checkbox"/>	<input type="checkbox"/>	<input type="checkbox"/>	<input type="checkbox"/>	<input type="checkbox"/>
d	Personalens bemötande	<input type="checkbox"/>	<input type="checkbox"/>	<input type="checkbox"/>	<input type="checkbox"/>	<input type="checkbox"/>	<input type="checkbox"/>
		1	2	3	4	5	6

Fråga 30 Går du vanligtvis till folktandvården eller till en privat tandläkarmottagning?

f30

- 1 Folktandvården 2 En privat tandläkarmottagning

Fråga 31 Hur brukar du ta dig till arbetet/skolan? Om du använder mer än ett färdmedel, ange det huvudsakliga.

f31

- 1 Arbetar ej/studerar ej/arbetar hemma
- 2 Bil som förare
- 3 Buss
- 4 Spårvagn
- 5 MC/moped
- 6 Till fots
- 7 Annat
- 8 Bil som passagerare
- 9 Tåg/pendeltåg
- 10 Båt/färja
- 11 Cykel/elcykel
- 12 Elsparkcykel

Fråga 32 Vilken är din åsikt om följande beslutade trafikåtgärder?

f32

		Mycket bra	Ganska bra	Varken bra eller dåligt	Ganska dåligt	Mycket dåligt	Ingen uppfattning
aa	Västlänken (tågtunnel under Göteborg)	<input type="checkbox"/>	<input type="checkbox"/>	<input type="checkbox"/>	<input type="checkbox"/>	<input type="checkbox"/>	<input type="checkbox"/>
ab	Marieholmstunneln (ny älvttunnel)	<input type="checkbox"/>	<input type="checkbox"/>	<input type="checkbox"/>	<input type="checkbox"/>	<input type="checkbox"/>	<input type="checkbox"/>
ac	Dubbelspår för tåg mellan Göteborg och Borås	<input type="checkbox"/>	<input type="checkbox"/>	<input type="checkbox"/>	<input type="checkbox"/>	<input type="checkbox"/>	<input type="checkbox"/>
ad	Trängselskatt i Göteborg	<input type="checkbox"/>	<input type="checkbox"/>	<input type="checkbox"/>	<input type="checkbox"/>	<input type="checkbox"/>	<input type="checkbox"/>
			2	3	4	5	6

Fråga 33 Och vilken är din åsikt om följande förslag?

f33

	Mycket bra	Ganska bra	Varken bra eller dåligt	Ganska dåligt	Mycket dåligt	Ingen uppfattning
ba Bygga ut hela E20 mellan Göteborg och Stockholm till motorväg	<input type="checkbox"/>	<input type="checkbox"/>	<input type="checkbox"/>	<input type="checkbox"/>	<input type="checkbox"/>	<input type="checkbox"/>
bb Bygga snabbjärnväg mellan Oslo och Köpenhamn via Göteborg	<input type="checkbox"/>	<input type="checkbox"/>	<input type="checkbox"/>	<input type="checkbox"/>	<input type="checkbox"/>	<input type="checkbox"/>
bc Bygga snabbjärnväg mellan Göteborg och Stockholm via Jönköping	<input type="checkbox"/>	<input type="checkbox"/>	<input type="checkbox"/>	<input type="checkbox"/>	<input type="checkbox"/>	<input type="checkbox"/>
bd Bygga ett till dubbelspår på Västra stambanan mellan Göteborg och Alingsås	<input type="checkbox"/>	<input type="checkbox"/>	<input type="checkbox"/>	<input type="checkbox"/>	<input type="checkbox"/>	<input type="checkbox"/>
be Öka andelen som åker kollektivt	<input type="checkbox"/>	<input type="checkbox"/>	<input type="checkbox"/>	<input type="checkbox"/>	<input type="checkbox"/>	<input type="checkbox"/>
bf Införa biljett som gäller för kollektivtrafikresor i hela Sverige	<input type="checkbox"/>	<input type="checkbox"/>	<input type="checkbox"/>	<input type="checkbox"/>	<input type="checkbox"/>	<input type="checkbox"/>
	1	2	3	4	5	6

OFFENTLIG SERVICE

Fråga 34 Har du eller någon nära anhörig under de senaste 12 månaderna nyttjat någon av de former av service som anges nedan?

f34

Vid kombination 1 och 2: koda 1

	Ja, jag själv	Ej själv, men nära anhörig	Varken jag själv eller nära anhörig
a Kommunal barnomsorg	<input type="checkbox"/>	<input type="checkbox"/>	<input type="checkbox"/>
b Föräldrakooperativ/privat barnomsorg	<input type="checkbox"/>	<input type="checkbox"/>	<input type="checkbox"/>
c Kommunal grundskola	<input type="checkbox"/>	<input type="checkbox"/>	<input type="checkbox"/>
d Fristående grundskola	<input type="checkbox"/>	<input type="checkbox"/>	<input type="checkbox"/>
e Kommunal gymnasieskola	<input type="checkbox"/>	<input type="checkbox"/>	<input type="checkbox"/>
f Fristående gymnasieskola	<input type="checkbox"/>	<input type="checkbox"/>	<input type="checkbox"/>
g Sjukhus: akutvård	<input type="checkbox"/>	<input type="checkbox"/>	<input type="checkbox"/>
h Sjukhus: annan vård	<input type="checkbox"/>	<input type="checkbox"/>	<input type="checkbox"/>
i Offentlig vårdcentral (Närhälsan)	<input type="checkbox"/>	<input type="checkbox"/>	<input type="checkbox"/>
j Offentlig digital vårdcentral (Närhälsan Online)	<input type="checkbox"/>	<input type="checkbox"/>	<input type="checkbox"/>
k Privat vårdcentral/läkare	<input type="checkbox"/>	<input type="checkbox"/>	<input type="checkbox"/>
l Privat digital vårdcentral/läkare	<input type="checkbox"/>	<input type="checkbox"/>	<input type="checkbox"/>
m Folktandvården	<input type="checkbox"/>	<input type="checkbox"/>	<input type="checkbox"/>
n Privattandläkare	<input type="checkbox"/>	<input type="checkbox"/>	<input type="checkbox"/>
o Kommunal äldreomsorg	<input type="checkbox"/>	<input type="checkbox"/>	<input type="checkbox"/>
p Privat äldreomsorg	<input type="checkbox"/>	<input type="checkbox"/>	<input type="checkbox"/>
	1	2	3

Fråga 35 Allmänt sett, hur tycker du att servicen har fungerat under de senaste 12 månaderna i:

f35

	Mycket bra	Ganska bra	Varken bra eller dåligt	Ganska dåligt	Mycket dåligt	Ingen uppfattning
a Den kommun där du bor	<input type="checkbox"/>	<input type="checkbox"/>	<input type="checkbox"/>	<input type="checkbox"/>	<input type="checkbox"/>	<input type="checkbox"/>
b Västra Götaland	<input type="checkbox"/>	<input type="checkbox"/>	<input type="checkbox"/>	<input type="checkbox"/>	<input type="checkbox"/>	<input type="checkbox"/>
	1	2	3	4	5	6

Fråga 36 Vad anser du om servicen i den kommun där du bor på följande områden?

f36

	Mycket nöjd	Ganska nöjd	Varken nöjd eller missnöjd	Ganska missnöjd	Mycket missnöjd	Ingen uppfattning
a Barnomsorg	<input type="checkbox"/>	<input type="checkbox"/>	<input type="checkbox"/>	<input type="checkbox"/>	<input type="checkbox"/>	<input type="checkbox"/>
b Grundskola	<input type="checkbox"/>	<input type="checkbox"/>	<input type="checkbox"/>	<input type="checkbox"/>	<input type="checkbox"/>	<input type="checkbox"/>
c Gymnasieskola	<input type="checkbox"/>	<input type="checkbox"/>	<input type="checkbox"/>	<input type="checkbox"/>	<input type="checkbox"/>	<input type="checkbox"/>
d Vårdcentral	<input type="checkbox"/>	<input type="checkbox"/>	<input type="checkbox"/>	<input type="checkbox"/>	<input type="checkbox"/>	<input type="checkbox"/>
e Sjukhusvård	<input type="checkbox"/>	<input type="checkbox"/>	<input type="checkbox"/>	<input type="checkbox"/>	<input type="checkbox"/>	<input type="checkbox"/>
f Tandvård	<input type="checkbox"/>	<input type="checkbox"/>	<input type="checkbox"/>	<input type="checkbox"/>	<input type="checkbox"/>	<input type="checkbox"/>
g Äldreomsorg	<input type="checkbox"/>	<input type="checkbox"/>	<input type="checkbox"/>	<input type="checkbox"/>	<input type="checkbox"/>	<input type="checkbox"/>
h Kollektivtrafik	<input type="checkbox"/>	<input type="checkbox"/>	<input type="checkbox"/>	<input type="checkbox"/>	<input type="checkbox"/>	<input type="checkbox"/>
i Bibliotek	<input type="checkbox"/>	<input type="checkbox"/>	<input type="checkbox"/>	<input type="checkbox"/>	<input type="checkbox"/>	<input type="checkbox"/>
j Kulturskola	<input type="checkbox"/>	<input type="checkbox"/>	<input type="checkbox"/>	<input type="checkbox"/>	<input type="checkbox"/>	<input type="checkbox"/>
k Idrottsaktiviteter för barn och ungdomar	<input type="checkbox"/>	<input type="checkbox"/>	<input type="checkbox"/>	<input type="checkbox"/>	<input type="checkbox"/>	<input type="checkbox"/>
l Tillgång till bostäder	<input type="checkbox"/>	<input type="checkbox"/>	<input type="checkbox"/>	<input type="checkbox"/>	<input type="checkbox"/>	<input type="checkbox"/>
m Polis	<input type="checkbox"/>	<input type="checkbox"/>	<input type="checkbox"/>	<input type="checkbox"/>	<input type="checkbox"/>	<input type="checkbox"/>
	1	2	3	4	5	6

INTRESSEN, AKTIVITETER & VÄRDERINGAR

Fråga 37 Har du under de senaste 12 månaderna besökt följande?

f37

Vid kombina-
tion 3 och 9:
koda 9.
Vid kombina-
tion 3 och 4:
koda 4

	Känner ej till	Flera gångar	Någon gång	Ingen gång	Har ej besökt men skulle gärna vilja besöka
a Göteborgs Konserthus	<input type="checkbox"/>	<input type="checkbox"/>	<input type="checkbox"/>	<input type="checkbox"/>	<input type="checkbox"/>
b GöteborgsOperan	<input type="checkbox"/>	<input type="checkbox"/>	<input type="checkbox"/>	<input type="checkbox"/>	<input type="checkbox"/>
c Göteborgs Stadsteater	<input type="checkbox"/>	<input type="checkbox"/>	<input type="checkbox"/>	<input type="checkbox"/>	<input type="checkbox"/>
d Göteborgs Konstmuseum	<input type="checkbox"/>	<input type="checkbox"/>	<input type="checkbox"/>	<input type="checkbox"/>	<input type="checkbox"/>
e Vara konserthus	<input type="checkbox"/>	<input type="checkbox"/>	<input type="checkbox"/>	<input type="checkbox"/>	<input type="checkbox"/>
f Liseberg	<input type="checkbox"/>	<input type="checkbox"/>	<input type="checkbox"/>	<input type="checkbox"/>	<input type="checkbox"/>
g Universeum	<input type="checkbox"/>	<input type="checkbox"/>	<input type="checkbox"/>	<input type="checkbox"/>	<input type="checkbox"/>
h Pustervik	<input type="checkbox"/>	<input type="checkbox"/>	<input type="checkbox"/>	<input type="checkbox"/>	<input type="checkbox"/>
i Nordiska akvarellmuseet	<input type="checkbox"/>	<input type="checkbox"/>	<input type="checkbox"/>	<input type="checkbox"/>	<input type="checkbox"/>
j Textilmuseet i Borås	<input type="checkbox"/>	<input type="checkbox"/>	<input type="checkbox"/>	<input type="checkbox"/>	<input type="checkbox"/>
k Vitlycke museum	<input type="checkbox"/>	<input type="checkbox"/>	<input type="checkbox"/>	<input type="checkbox"/>	<input type="checkbox"/>
l Halle- och Hunneberg	<input type="checkbox"/>	<input type="checkbox"/>	<input type="checkbox"/>	<input type="checkbox"/>	<input type="checkbox"/>
m Kinnekulle	<input type="checkbox"/>	<input type="checkbox"/>	<input type="checkbox"/>	<input type="checkbox"/>	<input type="checkbox"/>
n Varnhems klosterkyrka	<input type="checkbox"/>	<input type="checkbox"/>	<input type="checkbox"/>	<input type="checkbox"/>	<input type="checkbox"/>
	9	1	2	3	4

Fråga 38 Hur nöjd är du på det hela taget med det liv du lever?

f38

Mycket nöjd	Ganska nöjd	Inte särskilt nöjd	Inte alls nöjd
<input type="checkbox"/>	<input type="checkbox"/>	<input type="checkbox"/>	<input type="checkbox"/>
1	2	3	4

Fråga 39 Hur ofta har du under de senaste 12 månaderna gjort följande?

f39

	Ingen gång	Någon gång under de senaste 12 månaderna	Någon gång i halvåret	Någon gång i kvartalet	Någon gång i månaden	Någon gång i veckan	Flera gånger i veckan
a Motionerat/tränat	<input type="checkbox"/>	<input type="checkbox"/>	<input type="checkbox"/>	<input type="checkbox"/>	<input type="checkbox"/>	<input type="checkbox"/>	<input type="checkbox"/>
b Besökt naturreservat/nationalpark	<input type="checkbox"/>	<input type="checkbox"/>	<input type="checkbox"/>	<input type="checkbox"/>	<input type="checkbox"/>	<input type="checkbox"/>	<input type="checkbox"/>
c Besökt idrottsevenemang	<input type="checkbox"/>	<input type="checkbox"/>	<input type="checkbox"/>	<input type="checkbox"/>	<input type="checkbox"/>	<input type="checkbox"/>	<input type="checkbox"/>
d Besökt restaurang/bar/pub på kvällstid	<input type="checkbox"/>	<input type="checkbox"/>	<input type="checkbox"/>	<input type="checkbox"/>	<input type="checkbox"/>	<input type="checkbox"/>	<input type="checkbox"/>
e Kört bil	<input type="checkbox"/>	<input type="checkbox"/>	<input type="checkbox"/>	<input type="checkbox"/>	<input type="checkbox"/>	<input type="checkbox"/>	<input type="checkbox"/>
f Åkt med kollektivtrafik	<input type="checkbox"/>	<input type="checkbox"/>	<input type="checkbox"/>	<input type="checkbox"/>	<input type="checkbox"/>	<input type="checkbox"/>	<input type="checkbox"/>
g Läst någon bok	<input type="checkbox"/>	<input type="checkbox"/>	<input type="checkbox"/>	<input type="checkbox"/>	<input type="checkbox"/>	<input type="checkbox"/>	<input type="checkbox"/>
h Besökt bibliotek	<input type="checkbox"/>	<input type="checkbox"/>	<input type="checkbox"/>	<input type="checkbox"/>	<input type="checkbox"/>	<input type="checkbox"/>	<input type="checkbox"/>
i Spelat musikinstrument/producerat musik	<input type="checkbox"/>	<input type="checkbox"/>	<input type="checkbox"/>	<input type="checkbox"/>	<input type="checkbox"/>	<input type="checkbox"/>	<input type="checkbox"/>
j Gått på teater	<input type="checkbox"/>	<input type="checkbox"/>	<input type="checkbox"/>	<input type="checkbox"/>	<input type="checkbox"/>	<input type="checkbox"/>	<input type="checkbox"/>
k Gått på rockkonsert/popkonsert	<input type="checkbox"/>	<input type="checkbox"/>	<input type="checkbox"/>	<input type="checkbox"/>	<input type="checkbox"/>	<input type="checkbox"/>	<input type="checkbox"/>
l Gått på opera/musikal/dans	<input type="checkbox"/>	<input type="checkbox"/>	<input type="checkbox"/>	<input type="checkbox"/>	<input type="checkbox"/>	<input type="checkbox"/>	<input type="checkbox"/>
m Gått på konsert med klassisk musik	<input type="checkbox"/>	<input type="checkbox"/>	<input type="checkbox"/>	<input type="checkbox"/>	<input type="checkbox"/>	<input type="checkbox"/>	<input type="checkbox"/>
n Umgåtts med vänner	<input type="checkbox"/>	<input type="checkbox"/>	<input type="checkbox"/>	<input type="checkbox"/>	<input type="checkbox"/>	<input type="checkbox"/>	<input type="checkbox"/>
o Skänkt pengar till hjälporganisation	<input type="checkbox"/>	<input type="checkbox"/>	<input type="checkbox"/>	<input type="checkbox"/>	<input type="checkbox"/>	<input type="checkbox"/>	<input type="checkbox"/>
p Hjälpt en granne	<input type="checkbox"/>	<input type="checkbox"/>	<input type="checkbox"/>	<input type="checkbox"/>	<input type="checkbox"/>	<input type="checkbox"/>	<input type="checkbox"/>
q Fått hjälp av en granne	<input type="checkbox"/>	<input type="checkbox"/>	<input type="checkbox"/>	<input type="checkbox"/>	<input type="checkbox"/>	<input type="checkbox"/>	<input type="checkbox"/>
r Diskuterat politik	<input type="checkbox"/>	<input type="checkbox"/>	<input type="checkbox"/>	<input type="checkbox"/>	<input type="checkbox"/>	<input type="checkbox"/>	<input type="checkbox"/>
s Besökt gudstjänst eller religiöst möte	<input type="checkbox"/>	<input type="checkbox"/>	<input type="checkbox"/>	<input type="checkbox"/>	<input type="checkbox"/>	<input type="checkbox"/>	<input type="checkbox"/>
t Handlat med aktier	<input type="checkbox"/>	<input type="checkbox"/>	<input type="checkbox"/>	<input type="checkbox"/>	<input type="checkbox"/>	<input type="checkbox"/>	<input type="checkbox"/>
u Besökt loppmarknad eller second hand-butik	<input type="checkbox"/>	<input type="checkbox"/>	<input type="checkbox"/>	<input type="checkbox"/>	<input type="checkbox"/>	<input type="checkbox"/>	<input type="checkbox"/>
v Syslat med handarbete/hantverk/design	<input type="checkbox"/>	<input type="checkbox"/>	<input type="checkbox"/>	<input type="checkbox"/>	<input type="checkbox"/>	<input type="checkbox"/>	<input type="checkbox"/>
w Förberett mig för att hantera olyckor, kriser eller krig	<input type="checkbox"/>	<input type="checkbox"/>	<input type="checkbox"/>	<input type="checkbox"/>	<input type="checkbox"/>	<input type="checkbox"/>	<input type="checkbox"/>
	1	2	3	4	5	6	7

Fråga 40 Hur bedömer du ditt allmänna hälsotillstånd?

f40

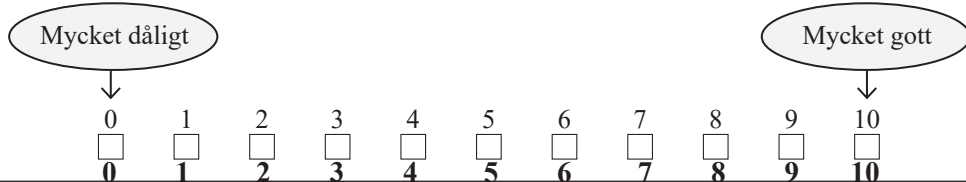

Fråga 41 Enligt din mening, i vilken utsträckning går det att lita på människor i allmänhet?

f41

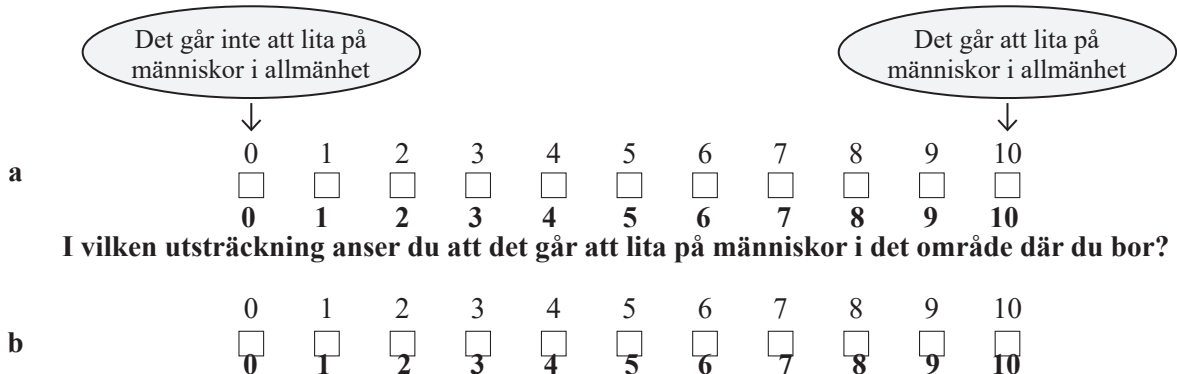

Fråga 42 I vilken utsträckning stämmer följande påståenden in på ditt liv?

f42

	Stämmer helt	Stämmer ganska bra	Stämmer inte särskilt bra	Stämmer inte alls
a Jag upplever att mitt liv är i balans	<input type="checkbox"/>	<input type="checkbox"/>	<input type="checkbox"/>	<input type="checkbox"/>
b Mitt liv är meningsfullt	<input type="checkbox"/>	<input type="checkbox"/>	<input type="checkbox"/>	<input type="checkbox"/>
c Jag känner mig sällan ensam	<input type="checkbox"/>	<input type="checkbox"/>	<input type="checkbox"/>	<input type="checkbox"/>
d Jag har någon jag kan få hjälp av vid praktiska problem	<input type="checkbox"/>	<input type="checkbox"/>	<input type="checkbox"/>	<input type="checkbox"/>
e Jag har någon jag kan få hjälp av om jag är sjuk	<input type="checkbox"/>	<input type="checkbox"/>	<input type="checkbox"/>	<input type="checkbox"/>
	1	2	3	4

Fråga 43 Hur ofta har du under de senaste 12 månaderna använt internet?

f43

	Ingen gång	Någon gång de senaste 12 mån	Någon gång i halvåret	Någon gång i månaden	Någon gång i veckan	Flera gånger i veckan	Dagligen
a	<input type="checkbox"/>	<input type="checkbox"/>	<input type="checkbox"/>	<input type="checkbox"/>	<input type="checkbox"/>	<input type="checkbox"/>	<input type="checkbox"/>
	1	2	3	4	5	6	7

→ Gå till fråga 44

Och hur ofta har du gjort följande på internet?

	Ingen gång	Någon gång de senaste 12 mån	Någon gång i halvåret	Någon gång i månaden	Någon gång i veckan	Flera gånger i veckan	Dagligen
b Tagit del av nyheter/nyhetstjänst	<input type="checkbox"/>	<input type="checkbox"/>	<input type="checkbox"/>	<input type="checkbox"/>	<input type="checkbox"/>	<input type="checkbox"/>	<input type="checkbox"/>
c Sökt information/fakta	<input type="checkbox"/>	<input type="checkbox"/>	<input type="checkbox"/>	<input type="checkbox"/>	<input type="checkbox"/>	<input type="checkbox"/>	<input type="checkbox"/>
d Använt sociala medier (ex. Facebook, Twitter, Instagram)	<input type="checkbox"/>	<input type="checkbox"/>	<input type="checkbox"/>	<input type="checkbox"/>	<input type="checkbox"/>	<input type="checkbox"/>	<input type="checkbox"/>
e Skrivit eller kommenterat på sociala medier	<input type="checkbox"/>	<input type="checkbox"/>	<input type="checkbox"/>	<input type="checkbox"/>	<input type="checkbox"/>	<input type="checkbox"/>	<input type="checkbox"/>
f Lärt mig nya saker med hjälp av Youtube	<input type="checkbox"/>	<input type="checkbox"/>	<input type="checkbox"/>	<input type="checkbox"/>	<input type="checkbox"/>	<input type="checkbox"/>	<input type="checkbox"/>
g Använt mig av en AI-chatbot (ex. ChatGPT, Bing Chat)	<input type="checkbox"/>	<input type="checkbox"/>	<input type="checkbox"/>	<input type="checkbox"/>	<input type="checkbox"/>	<input type="checkbox"/>	<input type="checkbox"/>
h Gjort ärenden hos myndighet	<input type="checkbox"/>	<input type="checkbox"/>	<input type="checkbox"/>	<input type="checkbox"/>	<input type="checkbox"/>	<input type="checkbox"/>	<input type="checkbox"/>
i Nätdejtat	<input type="checkbox"/>	<input type="checkbox"/>	<input type="checkbox"/>	<input type="checkbox"/>	<input type="checkbox"/>	<input type="checkbox"/>	<input type="checkbox"/>
j Spelat på tips/trav/casino	<input type="checkbox"/>	<input type="checkbox"/>	<input type="checkbox"/>	<input type="checkbox"/>	<input type="checkbox"/>	<input type="checkbox"/>	<input type="checkbox"/>
k Spelat onlinespel	<input type="checkbox"/>	<input type="checkbox"/>	<input type="checkbox"/>	<input type="checkbox"/>	<input type="checkbox"/>	<input type="checkbox"/>	<input type="checkbox"/>
l Köpt eller sålt begagnade varor	<input type="checkbox"/>	<input type="checkbox"/>	<input type="checkbox"/>	<input type="checkbox"/>	<input type="checkbox"/>	<input type="checkbox"/>	<input type="checkbox"/>
m Köpt eller beställt mat/matkasse	<input type="checkbox"/>	<input type="checkbox"/>	<input type="checkbox"/>	<input type="checkbox"/>	<input type="checkbox"/>	<input type="checkbox"/>	<input type="checkbox"/>
n Köpt eller beställt kläder	<input type="checkbox"/>	<input type="checkbox"/>	<input type="checkbox"/>	<input type="checkbox"/>	<input type="checkbox"/>	<input type="checkbox"/>	<input type="checkbox"/>
o Köpt skönhetsprodukter	<input type="checkbox"/>	<input type="checkbox"/>	<input type="checkbox"/>	<input type="checkbox"/>	<input type="checkbox"/>	<input type="checkbox"/>	<input type="checkbox"/>
	1	2	3	4	5	6	7

Fråga 44 Vilken är din uppfattning om följande påståenden?

f44

	Instämmer helt	Instämmer delvis	Instämmer knappast	Instämmer inte alls	Ingen uppfattning
a Jag lär mig ofta nya saker på internet	<input type="checkbox"/>	<input type="checkbox"/>	<input type="checkbox"/>	<input type="checkbox"/>	<input type="checkbox"/>
b Internet tar för mycket av min tid	<input type="checkbox"/>	<input type="checkbox"/>	<input type="checkbox"/>	<input type="checkbox"/>	<input type="checkbox"/>
c Det är jobbigt att inte hålla mig uppdaterad om vad som händer på internet	<input type="checkbox"/>	<input type="checkbox"/>	<input type="checkbox"/>	<input type="checkbox"/>	<input type="checkbox"/>
d Jag skulle vilja ha fler mobilfria/internetfria perioder	<input type="checkbox"/>	<input type="checkbox"/>	<input type="checkbox"/>	<input type="checkbox"/>	<input type="checkbox"/>
e Internet bidrar till mer problem än möjligheter i livet	<input type="checkbox"/>	<input type="checkbox"/>	<input type="checkbox"/>	<input type="checkbox"/>	<input type="checkbox"/>
f Jag känner mig övervakad på internet	<input type="checkbox"/>	<input type="checkbox"/>	<input type="checkbox"/>	<input type="checkbox"/>	<input type="checkbox"/>
	1	2	3	4	5

Fråga 45 Är du medlem i någon typ av förening/organisation?

f45

Vid kombination 2 till 4: koda 4.
Vid kombination av 2 och 3: koda 3.
Vid kombination 3 och 4: koda 4.

	Nej	Ja	...och jag deltar aktivt i verksamheten	...och jag har någon typ av uppdrag
a Idrotts-/friluftsförening	<input type="checkbox"/>	<input type="checkbox"/>	<input type="checkbox"/>	<input type="checkbox"/>
b Miljöorganisation	<input type="checkbox"/>	<input type="checkbox"/>	<input type="checkbox"/>	<input type="checkbox"/>
c Politiskt parti/förbund	<input type="checkbox"/>	<input type="checkbox"/>	<input type="checkbox"/>	<input type="checkbox"/>
d Facklig organisation	<input type="checkbox"/>	<input type="checkbox"/>	<input type="checkbox"/>	<input type="checkbox"/>
e Kulturförening	<input type="checkbox"/>	<input type="checkbox"/>	<input type="checkbox"/>	<input type="checkbox"/>
f Vålgörenhetsorganisation	<input type="checkbox"/>	<input type="checkbox"/>	<input type="checkbox"/>	<input type="checkbox"/>
g Hembygdsförening	<input type="checkbox"/>	<input type="checkbox"/>	<input type="checkbox"/>	<input type="checkbox"/>
h Pensionärsorganisation	<input type="checkbox"/>	<input type="checkbox"/>	<input type="checkbox"/>	<input type="checkbox"/>
i Svenska kyrkan, frikyrka, religiös organisation	<input type="checkbox"/>	<input type="checkbox"/>	<input type="checkbox"/>	<input type="checkbox"/>
j Bostadsrättsförening	<input type="checkbox"/>	<input type="checkbox"/>	<input type="checkbox"/>	<input type="checkbox"/>
k Patient- eller anhörigförening	<input type="checkbox"/>	<input type="checkbox"/>	<input type="checkbox"/>	<input type="checkbox"/>
l Annan typ av förening/organisation	<input type="checkbox"/>	<input type="checkbox"/>	<input type="checkbox"/>	<input type="checkbox"/>
	1	2	3	4

Fråga 46 Vilka egenskaper hos andra gör att du respekterar dem extra mycket?

f46

	Inte alls			Mycket	
	1	2	3	4	5
a Att vara allmänbildad	<input type="checkbox"/>	<input type="checkbox"/>	<input type="checkbox"/>	<input type="checkbox"/>	<input type="checkbox"/>
b Att göra karriär	<input type="checkbox"/>	<input type="checkbox"/>	<input type="checkbox"/>	<input type="checkbox"/>	<input type="checkbox"/>
c Att resa mycket	<input type="checkbox"/>	<input type="checkbox"/>	<input type="checkbox"/>	<input type="checkbox"/>	<input type="checkbox"/>
d Att vara en bra förälder	<input type="checkbox"/>	<input type="checkbox"/>	<input type="checkbox"/>	<input type="checkbox"/>	<input type="checkbox"/>
e Att vara en bra vän och bry sig om andra	<input type="checkbox"/>	<input type="checkbox"/>	<input type="checkbox"/>	<input type="checkbox"/>	<input type="checkbox"/>
f Att ha en livslång kärleksrelation	<input type="checkbox"/>	<input type="checkbox"/>	<input type="checkbox"/>	<input type="checkbox"/>	<input type="checkbox"/>
g Att hänga med i mode, musik och filmer/tv-serier	<input type="checkbox"/>	<input type="checkbox"/>	<input type="checkbox"/>	<input type="checkbox"/>	<input type="checkbox"/>
h Att vara engagerad i föreningslivet	<input type="checkbox"/>	<input type="checkbox"/>	<input type="checkbox"/>	<input type="checkbox"/>	<input type="checkbox"/>
i Att vara känd genom sociala medier	<input type="checkbox"/>	<input type="checkbox"/>	<input type="checkbox"/>	<input type="checkbox"/>	<input type="checkbox"/>
j Att vara en entreprenör/driva företag	<input type="checkbox"/>	<input type="checkbox"/>	<input type="checkbox"/>	<input type="checkbox"/>	<input type="checkbox"/>
k Att vara politiskt engagerad	<input type="checkbox"/>	<input type="checkbox"/>	<input type="checkbox"/>	<input type="checkbox"/>	<input type="checkbox"/>
l Att leva miljö- och klimatmedvetet	<input type="checkbox"/>	<input type="checkbox"/>	<input type="checkbox"/>	<input type="checkbox"/>	<input type="checkbox"/>
m Att vara förmögen	<input type="checkbox"/>	<input type="checkbox"/>	<input type="checkbox"/>	<input type="checkbox"/>	<input type="checkbox"/>
n Att motionera eller träna mycket	<input type="checkbox"/>	<input type="checkbox"/>	<input type="checkbox"/>	<input type="checkbox"/>	<input type="checkbox"/>
o Att vara vegeterian eller vegan	<input type="checkbox"/>	<input type="checkbox"/>	<input type="checkbox"/>	<input type="checkbox"/>	<input type="checkbox"/>
p Att ta hand om sin familj	<input type="checkbox"/>	<input type="checkbox"/>	<input type="checkbox"/>	<input type="checkbox"/>	<input type="checkbox"/>
q Att gå sin egen väg - oavsett vad andra tycker	<input type="checkbox"/>	<input type="checkbox"/>	<input type="checkbox"/>	<input type="checkbox"/>	<input type="checkbox"/>
	1	2	3	4	5

Fråga 47 Om du tänker tillbaka på den senaste veckan, i vilken utsträckning har du:

f47

	Inte alls	I ganska liten utsträckning	I ganska stor utsträckning	I mycket stor utsträckning
a Lärt dig eller gjort något intressant	<input type="checkbox"/>	<input type="checkbox"/>	<input type="checkbox"/>	<input type="checkbox"/>
b Känt dig stolt över något du gjort	<input type="checkbox"/>	<input type="checkbox"/>	<input type="checkbox"/>	<input type="checkbox"/>
c Kunnat bestämma över din egen tid	<input type="checkbox"/>	<input type="checkbox"/>	<input type="checkbox"/>	<input type="checkbox"/>
d Blivit väl behandlad av andra	<input type="checkbox"/>	<input type="checkbox"/>	<input type="checkbox"/>	<input type="checkbox"/>
	1	2	3	4

ARBETSLIV

Fråga 48 Vilken av de här grupperna tillhör du för närvarande?

f48

- a Förvärvsarbetande (även sjukskriven, föräldraledig) d Ålderspensionär/avtalspensionär
b Har arbete i arbetsmarknadspolitiska åtgärder/
genomgår arbetsmarknadsutbildning e Har sjuk-/aktivitetsersättning
c Arbetslös f Studerande
g Annat:**angrupp**.....

Fråga 49 Vilket är/var ditt senaste yrke? Om du inte är yrkesverksam för närvarande gäller frågan ditt senaste yrke.

f49

-yrke..... (yrke/sysselsättning)
 Har aldrig yrkesarbetat → Gå till fråga 55

Fråga 50 Vilka är/var dina huvudsakliga arbetsuppgifter?

arbuppg

Fråga 51 Vilken av följande kategorier tillhör/tillhörde du?

f51

Jag är/var...

- 1 Statligt anställd 4 Privatanställd
2 Kommunanställd 5 Anställd inom ideell organisation/stiftelse
3 Anställd inom region 6 Egen företagare

Fråga 52 Vilken av de här yrkesgrupperna hör/hörde du till?

f52

- 1 Tjänsteman 6 Företagare: ingen anställd
2 Tjänsteman med arbetsledande funktion 7 Företagare: 1–9 anställda
3 Tjänsteman med företags-/verksamhetsledande funktion 8 Företagare: 10 eller fler anställda
4 Arbetare 9 Jordbrukare: ingen anställd
5 Arbetare med arbetsledande funktion 10 Jordbrukare: en eller flera anställda

Fråga 53 Är/var din tjänst en tillsvidareanställning eller tidsbegränsad anställning?

f53

- Tillsvidare-/fast anställning 1 Tidsbegränsad anställning 2 Jag är/var egen företagare 3

Fråga 54 Har du under det senaste året arbetat på distans?

f54

- 1 Ja, i genomsnitt en dag i veckan 4 Ja, i genomsnitt fyra dagar i veckan
2 Ja, i genomsnitt två dagar i veckan 5 Ja, i genomsnitt fem dagar i veckan
3 Ja, i genomsnitt tre dagar i veckan 6 Nej, i mitt yrke går det inte att jobba på distans

Fråga 55 Har du varit sjukskriven vid något tillfälle under de senaste 12 månaderna?
Vid flera sjukskrivningsperioder ange den längst sammanhängande.

f55

- a Nej 1 Ja → 1 Upp till 2 veckor 2 2 veckor–3 månader 3 3–6 månader
b 6–12 månader 4 Jag har varit sjukskriven i över 12 månader 5

Fråga 56 Hur bedömer du risken att du under de närmaste 12 månaderna kommer att bli arbetslös?

f56

- Mycket stor 1 Ganska stor 2 Ganska liten 3 Mycket liten 4 Ingen uppfattning 5 Ej aktuellt 9

Fråga 57 Var förvärvsarbetar/studerar du för närvarande?

f57

- a 1 Jag förvärvsarbetar/studerar inte för närvarande
2 I huvudsak i den kommun där jag bor
3 I huvudsak i annan kommun än där jag bor **ankom** (ange vilken)

Ungefär hur lång resväg respektive restid har du normalt till arbetet/skolan?

Antal kilometer:

b

Antal minuter:

c

TILL SIST NÅGRA FRÅGOR OM DIG SJÄLV

När vi sammanställer resultaten från SOM-undersökningarna brukar vi presentera svaren i olika grupper. Därför behöver vi ställa några avslutande frågor till dig.

Fråga 58 Är du:

f58

- Kvinna 1 Man 2 Annat: **ansex** 3

Fråga 59 Vilket år är du född?

f59

Årtal:

Vid enskilt itembortfall koda 9997. Koda helt årtal (fyra siffror)

Fråga 60 Är du:

f60

- Ensamstående/singel 1 I ett förhållande 2 Sambo 3 Gift/i registrerat partnerskap 4 Änka/änkling 5

Vid kombination 1 och 5: koda 5. Vid kombination 2 och 3: koda 3.
Vid kombination 2 och 4: koda 4. Vid kombination 3 och 4: koda 4.

Fråga 61 Hur många personer bor i ditt hushåll inklusive dig själv?

f61

Antal:

Vid enskilt itembortfall koda 9999. Vid intervall, koda högsta värdet heltal.

Fråga 62 Är du:

f62

- Svensk medborgare 1 Medborgare i annat land 2 Både svensk medborgare och medborgare i annat land 3

Vid dubbelkryss: koda 3

Fråga 63 Hur ser ditt hushåll ut?

- f63**
- a 1 Jag bor ensam → *Gå till fråga 64* Ja Nej
- 2 Jag bor med/delar regelbundet mitt hushåll med: →
- ba** En vuxen
- bb** Flera vuxna
- bc** Ett eller flera barn
- 1 2**

f63c Bortfall
koda som 9997.
Vid intervall:
koda högsta
värdet

Om du regelbundet delar ditt hushåll med barn, hur många är de och i vilka åldrar är de?

Antal barn: ...i åldrarna: 0–3 år 4–6 år 7–15 år 16 år eller äldre

d e f g

Fråga 64 Hur bor du för närvarande?

- f64**
- 1 I villa/radhus 2 I lägenhet/flerbostadshus 3 Annat boende

Fråga 65 Hyr eller äger du eller någon i ditt hushåll din nuvarande bostad?

- f65**
- 1 Hyr bostaden i 1:a hand 2 Hyr bostaden i 2:a hand 3 Äger bostaden (även bostadsrätt)

Fråga 66 I vilken typ av område bor du?

- f66**
- 1 Storstad: centralt 5 Större tätort
- 2 Storstad: ytterområde/förort 6 Mindre tätort
- 3 Stad: centralt 7 Ren landsbygd
- 4 Stad: ytterområde

Fråga 67 Hur länge har du bott i den kommun där du bor nu?

- f67**
- 1 Har alltid bott här
- 2 Har alltid bott här bortsett från kortare perioder t. ex. studier på annan ort
- 3 Uppvuxen här och har återvänt efter långvarigt boende på annan ort
- 4 Inflyttad, har bott här mer än 10 år
- 5 Inflyttad, har bott här 4–10 år
- 6 Inflyttad, har bott här 1–3 år
- 7 Inflyttad, har bott här mindre än 1 år

Vid kombination
1 och 2:
koda 2

Fråga 68 Allmänt sett, hur bra tycker du det är att bo i:

- f68**
- | | Mycket dåligt | | Varken bra eller dåligt | | | | | | Mycket bra | | |
|---------------------------------------|--------------------------|--------------------------|--------------------------|--------------------------|--------------------------|--------------------------|--------------------------|--------------------------|--------------------------|--------------------------|--------------------------|
| | -5 | -4 | -3 | -2 | -1 | 0 | +1 | +2 | +3 | +4 | +5 |
| a Sverige | <input type="checkbox"/> | <input type="checkbox"/> | <input type="checkbox"/> | <input type="checkbox"/> | <input type="checkbox"/> | <input type="checkbox"/> | <input type="checkbox"/> | <input type="checkbox"/> | <input type="checkbox"/> | <input type="checkbox"/> | <input type="checkbox"/> |
| b Västra Götaland | <input type="checkbox"/> | <input type="checkbox"/> | <input type="checkbox"/> | <input type="checkbox"/> | <input type="checkbox"/> | <input type="checkbox"/> | <input type="checkbox"/> | <input type="checkbox"/> | <input type="checkbox"/> | <input type="checkbox"/> | <input type="checkbox"/> |
| c Den kommun där du bor | <input type="checkbox"/> | <input type="checkbox"/> | <input type="checkbox"/> | <input type="checkbox"/> | <input type="checkbox"/> | <input type="checkbox"/> | <input type="checkbox"/> | <input type="checkbox"/> | <input type="checkbox"/> | <input type="checkbox"/> | <input type="checkbox"/> |
| d Det område inom kommunen där du bor | <input type="checkbox"/> | <input type="checkbox"/> | <input type="checkbox"/> | <input type="checkbox"/> | <input type="checkbox"/> | <input type="checkbox"/> | <input type="checkbox"/> | <input type="checkbox"/> | <input type="checkbox"/> | <input type="checkbox"/> | <input type="checkbox"/> |
| | -5 | -4 | -3 | -2 | -1 | 0 | 1 | 2 | 3 | 4 | 5 |

Fråga 69 Om du skulle beskriva ditt nuvarande hem respektive det hem du växte upp i, vilket av nedanstående alternativ stämmer då bäst?

f69

a *Ditt nuvarande hem:*

- 1 Arbetarhem
- 2 Jordbrukarhem
- 3 Tjänstemannahem
- 4 Högre tjänstemannahem
- 5 Företagarhem

b *Det hem du växte upp i:*

- 1 Arbetarhem
- 2 Jordbrukarhem
- 3 Tjänstemannahem
- 4 Högre tjänstemannahem
- 5 Företagarhem

Fråga 70 Var någonstans har du, respektive din far och din mor, huvudsakligen vuxit upp?

f70

	Du själv	Din far	Din mor
1 Ren landsbygd i Sverige	<input type="checkbox"/>	<input type="checkbox"/>	<input type="checkbox"/>
2 Mindre tätort i Sverige	<input type="checkbox"/>	<input type="checkbox"/>	<input type="checkbox"/>
3 Stad eller större tätort i Sverige	<input type="checkbox"/>	<input type="checkbox"/>	<input type="checkbox"/>
4 Stockholm, Göteborg eller Malmö	<input type="checkbox"/>	<input type="checkbox"/>	<input type="checkbox"/>
5 Annat land i Norden	<input type="checkbox"/>	<input type="checkbox"/>	<input type="checkbox"/>
6 Annat land i Europa	<input type="checkbox"/>	<input type="checkbox"/>	<input type="checkbox"/>
7 Land utanför Europa	<input type="checkbox"/>	<input type="checkbox"/>	<input type="checkbox"/>
	a	b	c

Fråga 71 Ungefär hur stor, normalt sett, är din egen månadsinkomst före skatt?

f71

- | | | |
|--|--|--|
| 1 <input type="checkbox"/> Mindre än 10 000 kronor | 6 <input type="checkbox"/> 30 000 – 34 999 kronor | 11 <input type="checkbox"/> 55 000 – 59 999 kronor |
| 2 <input type="checkbox"/> 10 000 – 14 999 kronor | 7 <input type="checkbox"/> 35 000 – 39 999 kronor | 12 <input type="checkbox"/> 60 000 – 64 999 kronor |
| 3 <input type="checkbox"/> 15 000 – 19 999 kronor | 8 <input type="checkbox"/> 40 000 – 44 999 kronor | 13 <input type="checkbox"/> 65 000 – 69 999 kronor |
| 4 <input type="checkbox"/> 20 000 – 24 999 kronor | 9 <input type="checkbox"/> 45 000 – 49 999 kronor | 14 <input type="checkbox"/> 70 000 – 74 999 kronor |
| 5 <input type="checkbox"/> 25 000 – 29 999 kronor | 10 <input type="checkbox"/> 50 000 – 54 999 kronor | 15 <input type="checkbox"/> Mer än 75 000 kronor |

Fråga 72 Hur klarar du dig på din nuvarande inkomst?

f72

- | | | | | |
|--------------------------|--------------------------|--------------------------|--------------------------|--------------------------|
| Mycket bra | Ganska bra | Varken bra eller dåligt | Ganska dåligt | Mycket dåligt |
| <input type="checkbox"/> | <input type="checkbox"/> | <input type="checkbox"/> | <input type="checkbox"/> | <input type="checkbox"/> |
| 1 | 2 | 3 | 4 | 5 |

Fråga 73 Vilken är din högsta skolutbildning?

f73

- 1 Grundskola eller motsvarande, kortare än 9 år
- 2 Grundskola eller motsvarande, 9 år eller längre
- 3 Gymnasium eller motsvarande, kortare än 3 år
- 4 Gymnasium eller motsvarande, 3 år eller längre
- 5 Eftergymnasial utbildning, ej högskola/universitet, kortare än 3 år
- 6 Eftergymnasial utbildning, ej högskola/universitet, 3 år eller längre
- 7 Högskola/universitet, kortare än 3 år
- 8 Högskola/universitet, 3 år eller längre men kortare än 4 år
- 9 Högskola/universitet, 4 år eller längre
- 10 Forskarutbildning

Vid dubbelkryss: koda högsta värdet

KODADE SVAR ÖPPNA FRÅGOR:

mtidn1: Den morgontidning som respondenten läser regelbundet kodas enligt bifogat kodschema. Max en tidning per rad kodas.

komprob_txt, komprob 1–3: Transkriberas och kodas. De kommunala frågor eller problemsom respondenten anger som viktigast kodas enligt bifogat kodschema. Frågan gäller kommunen och inte rikspolitiken. Svar som rör ekonomi och ledningsfrågor antas därför handla om kommunen om inget annat anges. Max tre problem kodas.

regprob_txt, regprob 1–3: Transkriberas och kodas. De regionala frågor eller problem som respondenten anger som viktigast kodas enligt bifogat kodschema. Frågan gäller regionen och inte rikspolitiken. Svar som rör ekonomi och ledningsfrågor antas därför handla om regionens om inget annat anges. Max tre problem kodas.

anparti: Det parti som respondenten tycker bäst om annat än de listade partierna kodas enligt bifogat kodschema. Svar som motsvarar något av de fasta svarsalternativen kodas upp till motsvarande kryss.

angrupp: Den förvärvsgrupp respondenten uppger sig tillhöra annat än frågans fasta svarsalternativ kodas enligt bifogat kodschema. Svar som motsvarar något av de fasta svarsalternativen kodas upp till motsvarande kryss.

ssyk (yrke): Det yrke som respondenten uppger sig ha/ha haft kodas enligt SCB:s SSYK-system. SSYK har en hierarkisk uppbyggnad med sex nivåer; koden är fyrsiffrig. Grundläggande för indelningen är dels typ av arbete, dvs. den uppsättning uppgifter och göromål som utförs, dels kvalifikationer som normalt krävs för att utföra arbetet. Kodens första siffra anger yrkesområde (ex. 4=kontors-och kundservicearbete), andra siffran huvudgrupp (ex. 41=kontorsarbete m.m.), tredje och fjärde siffran anger yrkesgrupp (ex. 421=kassa-personal m.fl.) respektive undergrupp (ex. 4212=bank-och postkassörer). Om det är oklart vilket yrke och/eller vilka kvalifikationer personen har hämtas hjälp från svaren på vissa bakgrundsvariabler (t.ex. utbildning och yrkesgrupp).

ankom: Uppger om respondenten förvärvsarbetar/studerar i huvudsak i annan kommun än respondenten bor. Kodas numeriskt. Kommunkoderna är standardiserade kodas numeriskt efter SKR:s lista över kommunkoder. Endast en kommun kodas. 9998 = ej tillämpligt.

ansex: Transkriberas.

KONSTRUERADE VARIABLER

KÖN

sex bygger på f58 (uppgivet kön) och kompletteras med urvalsdata (kön) där svar saknas.

1 Kvinna

2 Man

3 Annat

ÅLDERSINDELNINGAR

alder – ålder (svar på f59 kompletterat med registerdata)

born – födelseår (svar på f59 kompletterat med registerdata)

alder4a

1 16–29 år

2 30–49 år

3 50–64 år

4 65–90 år

alder4b

1 16–29 år

2 30–49 år

3 50–75 år

4 76–90 år

alder8a

1 16–19 år

2 20–29 år

3 30–39 år

4 40–49 år

5 50–59 år

6 60–69 år

7 70–79 år

8 80–90 år

alder8b

1 16–19 år

2 20–24 år

3 25–29 år

4 30–39 år

5 40–49 år

6 50–59 år

7 60–75 år

8 76–90 år

alder9

1 16–19 år

2 20–24 år

3 25–29 år

4 30–39 år

5 40–49 år

6 50–59 år

7 60–65 år

8 66–75 år

9 76–90 år

gen10t anger generationstillhörighet baserat på jämna 10-tal, bygger svar på f59 kompletterat med registerdata.

1930	1933–1939
1940	1940–1949
1950	1950–1959
1960	1960–1969
1970	1970–1979
1980	1980–1989
1990	1990–1999
2000	2000–2007

UTBILDNINGSNIVÅ

Fördelning f73 Utbildningsnivå

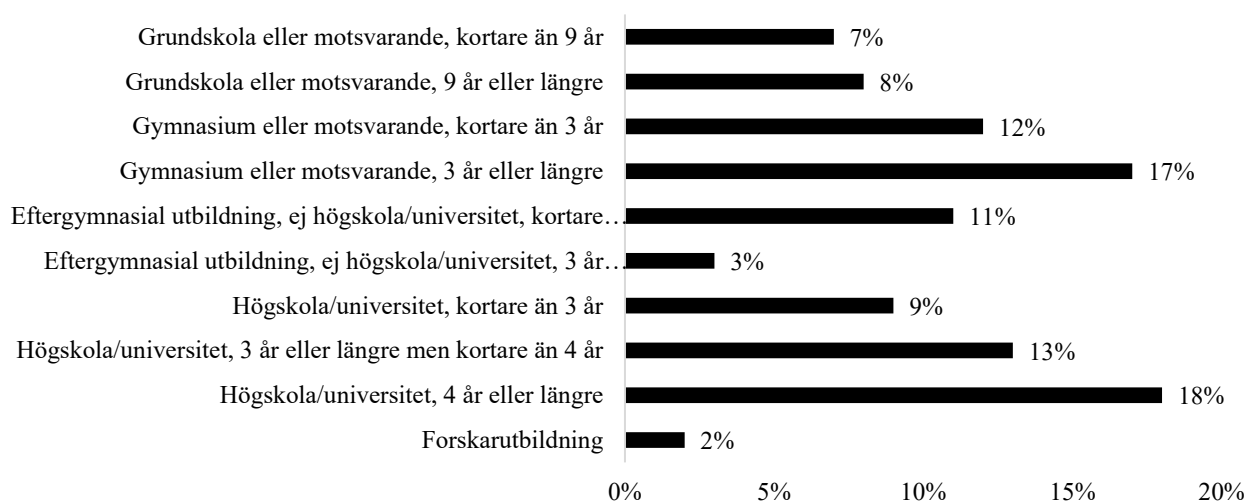

utb – bygger på f73 om utbildningsnivå.

- 1 Låg (1, 2 – dvs. max grundskola el. motsv.)
- 2 Medellåg (3, 4 – dvs. max gymnasium, folkhögskola el. motsv.)
- 3 Medelhög (5, 6, 7 – dvs. eftergymnasial utb., högsk./univ. Kortare än 3 år)
- 4 Hög (8, 9, 10 – dvs. högskola/universitet 3 år eller längre)
- 99 Svar saknas

Fördelning utb

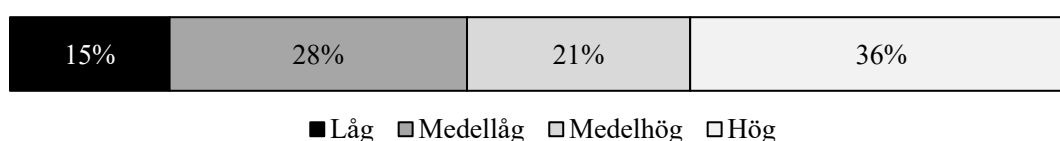

FÖRVÄRVSGRUPP

F48sing – sammanslagen variabel, baserad på f48a-g.

INKOMSTVARIABLER

Fördelning f71 – egen månadsinkomst.

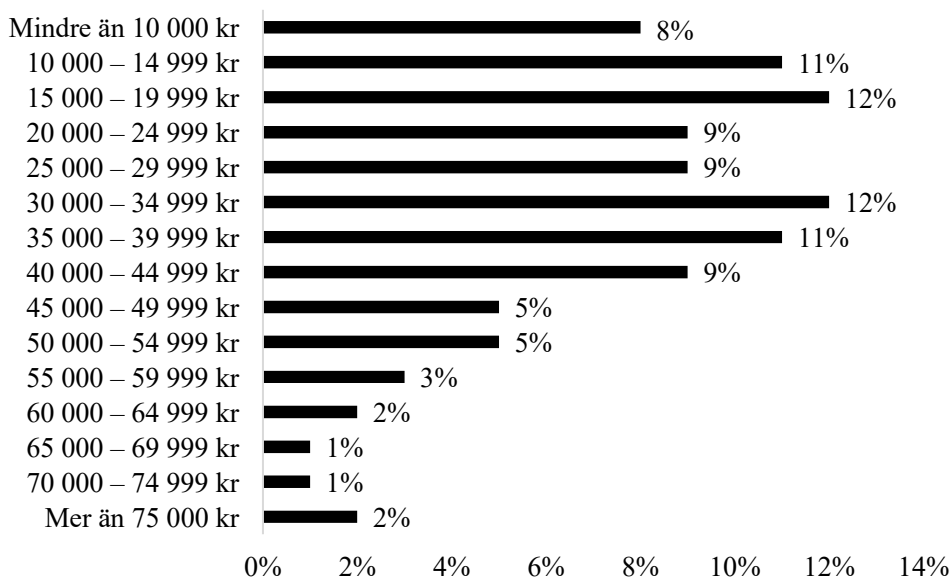

egenink4 – bygger på f71 om egen månadsinkomst.

- 1 Max 14 999 kr
- 2 15 000 kr – 24 999 kr
- 3 25 000 kr – 44 999 kr
- 4 Minst 45 000 kr
- 99 Ej svar på frågan

Fördelning egenink4



egenink5 – bygger på f71 om egen månadsinkomst.

- 1 Max 14 999 kr
- 2 15 000 kr – 24 999 kr
- 3 25 000 kr – 34 999 kr
- 4 35 000 kr – 44 999 kr
- 5 Minst 45 000 kr
- 99 Ej svar på frågan

Fördelning egenink5

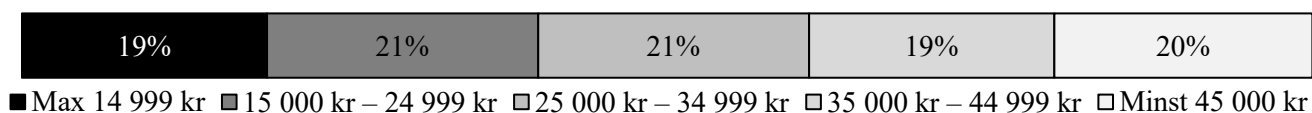

GEOGRAFISKA VARIABLER

Variabeln **kommun** är byggd utifrån urvalsdata.

1440 Ale	1461 Mellerud
1489 Alingsås	1430 Munkedal
1460 Bengtsfors	1481 Mölndal
1443 Bollebygd	1421 Orust
1490 Borås	1402 Partille
1438 Dals-Ed	1495 Skara
1445 Essunga	1496 Skövde
1499 Falköping	1427 Sotenäs
1439 Färgelanda	1415 Stenungsund
1444 Grästorps	1486 Strömstad
1447 Gullspång	1465 Svenljunga
1480 Göteborg	1435 Tanum
1471 Götene	1472 Tibro
1466 Herrljunga	1498 Tidaholm
1497 Hjo	1419 Tjörn
1401 Härryda	1452 Tranemo
1446 Karlsborg	1488 Trollhättan
1384 Kungsbacka	1473 Töreboda
1482 Kungälv	1485 Uddevalla
1441 Lerum	1491 Ulricehamn
1494 Lidköping	1470 Vara
1462 Lilla Edet	1442 Vårgårda
1484 Lysekil	1487 Vänersborg
1493 Mariestad	1492 Åmål
1463 Mark	1407 Öckerö

stadland – baseras på f66 och urvalsdata. Respondenter som svarat något av alternativen 1–5 på f66 ('storstad: centralt', 'storstad: ytterområde/förort', 'stad: centralt', 'stad: ytterområde' eller 'större tätort') och enligt urvalsdata bor i Göteborg har förts till kategori 4.

- 1 Ren landsbygd
- 2 Mindre tätort
- 3 Stad eller större tätort
- 4 Göteborg
- 99 Ej svar

stadland2 – bygger på f66 och urvalsdata. Respondenter som svarat något av alternativen 1 eller 2 på f66 ('storstad: centralt' eller 'storstad: ytterområde/förort') och bor i Göteborg har förts till kategori 4.

- 1 Ren landsbygd
- 2 Mindre tätort
- 3 Stad eller större tätort
- 4 Göteborg
- 99 Ej svar

delreg1. Delregioner i Västsverige
(inklusive Kungsbacka).¹

**1 Göteborgsregionen – 2 Sjuhärad – 3
Östra Skaraborg – 4 Västra Skaraborg –
5 Fyrstad – 6 Dalsland – 7 Norra
Bohuslän**

delreg1

1 Göteborgsregionen

1384 Kungsbacka

1401 Härryda

1402 Partille

1407 Öckerö

1415 Stenungsund

1419 Tjörn

1480 Göteborg

1481 Mölndal

1482 Kungälv

1440 Ale

1441 Lerum

1462 Lilla Edet

1489 Alingsås

2 Sjuhärad

1442 Vårgårda*

1443 Bollebygd

1452 Tranemo

1463 Mark

1465 Svenljunga

1466 Herrljunga*

1490 Borås

1491 Ulricehamn

3 Östra Skaraborg

1446 Karlsborg

1447 Gullspång

1472 Tibro

1473 Töreboda

1493 Mariestad

1496 Skövde

1497 Hjo

1498 Tidaholm

1499 Falköping

4 Västra Skaraborg

1444 Grästorp

1445 Essunga

1470 Vara

1471 Götene

1494 Lidköping

1495 Skara

5 Fyrstad

1487 Vänersborg

1488 Trollhättan

1484 Lysekil

1485 Uddevalla

6 Dalsland

1438 Dals-Ed

1439 Färgelanda

1460 Bengtsfors

1461 Mellerud

1492 Åmål

7 Norra Bohuslän

1421 Orust*

1427 Sotenäs

1430 Munkedal

1435 Tanum

1486 Strömstad

¹ Indelningen är ursprungligen hämtad från
*Utvecklingsplan för Västra Götaland: Strategi och
åtgärder och SWOT-analys*

(www.region.vastragotaland.se). *Observera
att kommunerna Orust, Vårgårda och
Herrljunga 1998 ingick i Göteborgsregionen.

delreg2. Delregioner i Västra Götaland (Västsverige exklusive Kungsbacka).

Samma indelning som **delreg1** förutom att boende i Kungsbacka inte ingår i *Göteborgsregionen* utan fått värdet 95.

- 1 Göteborgsregionen
- 2 Sjuhärad
- 3 Östra Skaraborg
- 4 Västra Skaraborg
- 5 Fyrstad
- 6 Dalsland
- 7 Norra Bohuslän
- 95 Respondent bor i Kungsbacka kommun
- 999 Uppgift saknas

delreg3. Delregioner i Västra Götaland (Västsverige exklusive Kungsbacka). Utgår från **delreg2** men med *Fyrstad, Dalsland* samt *Norra Bohuslän* sammanslagna till *FyrBoDal*.

- 1 Göteborgsregionen
- 2 Sjuhärad
- 3 Östra Skaraborg
- 4 Västra Skaraborg
- 5 FyrBoDal
- 95 Respondent bor i Kungsbacka kommun
- 999 Uppgift saknas

delreg3b. Delregioner i Västra Götaland (Västsverige exklusive Kungsbacka).

Utgår från **delreg3** men med *Sjuhärad, Östra Skaraborg, Västra Skaraborg* samt *FyrBoDal* sammanslagna till *Övriga VG-regionen*.

- 1 Göteborgsregionen
- 2 Övriga VG-regionen
- 95 Respondent bor i Kungsbacka kommun
- 999 Uppgift saknas

delreg4. Delregioner i Västra Götaland (Västsverige exklusive Kungsbacka). Utgår från **delreg3** men med *Östra* och *Västra Skaraborg* sammanslagna till *Skaraborg*.

- 1 Göteborgsregionen
- 2 Sjuhärad
- 3 Skaraborg
- 4 FyrBoDal
- 95 Respondent bor i Kungsbacka kommun
- 999 Uppgift saknas

delreg4a. Delregioner i Västra Götaland (Västsverige inklusive Kungsbacka). Utgår från **delreg4** men med *Kungsbacka* inkluderat i Göteborgsregionen.

- 1 Göteborgsregionen (inkl. Kungsbacka)
- 2 Sjuhärad
- 3 Skaraborg
- 4 FyrBoDal
- 999 Uppgift saknas

vsvbg (Göteborg och kranskommuner) bygger på urvalsdata och delar upp Göteborg och dess kranskommuner (inklusive Kungsbacka), övriga Göteborgsregionen och övriga Västsverige.

- 1 Göteborg
- 2 Kranskommuner runt Göteborg (*Kungsbacka, Härryda, Partille, Öckerö, Ale, Lerum, Mölndal, Kungälv*)
- 3 Övriga Göteborgsregionen (*Stenungsund, Tjörn, Lilla Edet, Alingsås*)
- 4 Övriga Västsverige (*Orust, Sotenäs, Munkedal, Tanum, Dals-Ed, Färgelanda, Vårgårda, Bollebygd, Grästorp, Essunga, Karlsborg, Gullspång, Tranemo, Bengtsfors, Mellerud, Mark, Svenljunga, Herrljunga, Vara, Götene, Tibro, Töreboda, Lysekil, Uddevalla, Strömstad, Vänersborg, Trollhättan, Borås, Ulricehamn, Åmål, Mariestad, Lidköping, Skara, Skövde, Hjo, Tidaholm, Falköping*)
- 999 Uppgift saknas

vgbg (Göteborg och kranskommuner) bygger på urvalsdata och delar upp Göteborg och dess kranskommuner (exklusive Kungsbacka), övriga Göteborgsregionen och övriga Västra Götaland.

- 1 Göteborg
- 2 Kranskommuner runt Göteborg (*Härryda, Partille, Öckerö, Ale, Lerum, Mölndal, Kungälv*)
- 3 Övriga Göteborgsregionen (*Stenungsund, Tjörn, Lilla Edet, Alingsås*)
- 4 Övriga Västsverige (*Orust, Sotenäs, Munkedal, Tanum, Dals-Ed, Färgelanda, Vårgårda, Bollebygd, Grästorp, Essunga, Karlsborg, Gullspång, Tranemo, Bengtsfors, Mellerud, Mark, Svenljunga, Herrljunga, Vara, Götene, Tibro, Töreboda, Lysekil, Uddevalla, Strömstad, Vänersborg, Trollhättan, Borås, Ulricehamn, Åmål, Mariestad, Lidköping, Skara, Skövde, Hjo, Tidaholm, Falköping*)
- 95 Respondent bor i Kungsbacka kommun
- 999 Uppgift saknas

valkrets bygger på urvalsdata och avser valkretsindelningen i Västra Götaland

- 1 Västra Götalands läns västra valkrets (Bohuslän)
- 2 Västra Götalands läns norra valkrets (Norra Älvsborg)
- 3 Västra Götalands läns södra valkrets (Södra Älvsborg)
- 4 Västra Götalands läns östra valkrets (Skaraborg)
- 5 Göteborgs kommun
- 95 Respondent bor i Kungsbacka kommun
- 999 Uppgift saknas

gbg - Bostadsort, bygger på urvalsdata.

- 1 Göteborg
- 2 Kranskommun (inkl. Kungsbacka)
- 3 Övriga VG-regionen
- 999 Uppgift saknas

sdn - Stadsdelsnämnd (från och med indelning 2011-01-01).

- 1 Angered
- 2 Östra Göteborg
- 3 Örgryte-Härlanda
- 4 Centrum
- 5 Majorna-Linné
- 6 Askim-Frölunda-Högsbo
- 7 Västra Göteborg
- 8 Västra Hisingen
- 9 Lundby
- 10 Norra Hisingen
- 995 Bor ej i Göteborg
- 999 Uppgift saknas

so - Stadsområden, består av fyra stycken stadsområden som i huvudsak är en sammanslagning av de tidigare stadsdelsnämnderna med ett undantag i nordost (områdesindelning från och med 2021).

- 1 Nordost
- 2 Centrum
- 3 Sydväst
- 4 Hisingen
- 995 Bor ej i Göteborg
- 999 Uppgift saknas

resurs - bygger på primärområdestillhörighet. Indelningen baseras på medelinkomst och andel som tar del av ekonomiskt bistånd.

- 1 Resursstarka områden
(502, 521, 704, 205, 524, 501, 525, 114, 503, 506, 519, 504, 206, 706, 207, 705, 209, 416, 109, 505, 116, 404, 115, 707, 302, 407, 108)
- 2 Medelresursstarka områden
(417, 406, 118, 117, 202, 523, 208, 611, 105, 107, 111, 408, 106, 212, 610, 110, 211, 509, 409, 201, 210, 507, 510)
- 3 Medelresurssvaga områden
(103, 113, 405, 403, 112, 515, 514, 609, 203, 104, 709, 101, 204, 402, 605, 512, 415, 413, 414, 508, 522)
- 4 Resurssvaga områden
(301, 410, 511, 102, 412, 513, 518, 604, 703, 702, 708, 603, 303, 520, 517, 305, 304, 602, 601, 612, 613, 701, 306, 606, 516)
- 995 Bor ej i Göteborg
- 999 Uppgift saknas

mellanomr20 – Mellanområde (tidigare folkhälsoområde), bygger på primärområdestillhörighet bland respondenter boende i Göteborg (indelning för åren 2017–2020).

01 Östra Angered	13 Linnéplatsen	25 Kärrdalen och
02 Norra Angered	14 Stigbergstorget	Slättadamm
03 Centrala Angered	15 Mariaplan	26 Centrala Lundby
04 Södra Angered	16 Nya Högsbo	27 Norra Älvstranden
05 Bergsjön	17 Nya Frölunda	28 Litteraturstråket
06 Kortedala	18 Stora Askim	29 Tuve
07 Gamlestaden och Utby	19 Södra Västkusten	30 Övre Hisingen
08 Stora Delsjöökrokan	20 Centrala Tynnered	995 Bor ej i Göteborg
09 Stora Bagaren	21 Södra Skärgården	999 Uppgift saknas
10 Stora Sigfridsplan	22 Torslanda	
11 Norra Centrum	23 Västra Biskopsgården	
12 Södra Centrum	24 Östra Biskopsgården	

mellanomr – Mellanområde (tidigare folkhälsoområde), bygger på primärområdestillhörighet bland respondenter boende i Göteborg (indelning från och med år 2021).

01 Östra Angered	20 Billdal
02 Bergsjön	21 Södra Skärgården
03 Gamlestaden och Utby	22 Bratthammar-Näset-Önnered
04 Kortedala	23 Centrala Tynnered
05 Södra Angered	24 Frölunda Torg-Tofta
06 Centrala Angered	25 Älvsborg
07 Norra Angered	26 Kärra-Rödbo
08 Kålltorp-Torpa-Björkekärr	27 Backa
09 Kallebäck-Skår-Kärralund	28 Kvillebäcken
10 Krokslätt-Johanneberg	29 Kyrkbyn-Rambergssnaden
11 Guldheden-Landala	30 Norra Älvstranden
12 Olivedal-Haga-Annedal-Änggården	31 Södra Torslanda
13 Kungsladugård-Sanna	32 Björlanda
14 Majorna-Stigberget-Masthugget	33 Tuve-Säve
15 Norra Centrum	34 Kärrdalen-Slättadamm
16 Lunden-Härlanda-Överås	35 Östra Biskopsgården
17 Olskroken-Redbergslid-Bagaregården	36 Västra Biskopsgården
18 Stora Högsbo	995 Bor ej i Göteborg
19 Askim-Hovås	999 Uppgift saknas

utsatt_omr – Utsatt område (indelning från och med år 2021).

- 0 Ej utsatt område
- 1 Utsatt område
- 2 Riskområde
- 3 Särskilt utsatt område

TIDNINGSLÄSNINGSSVARIABLER

mtidnp – Morgontidningsläsning på papper.

Bygger på f2 a–b och redovisar högsta frekvensen för något av de max 2 tidningssvaren. Frekvenssvaren är rensade för de fall då respondenten angett en kvällstidning, webbtidning, eller någon annan icke-morgontidning (läsning av dagliga gratistidningar ingår i den mån dessa förekommer som svar på f2).

mtidnp

- 1 Dagligen
- 2 5–6 dagar/vecka
- 3 3–4 dagar/vecka
- 4 1–2 dagar/vecka
- 5 Mer sällan
- 6 Aldrig
- 98 Dubbelkryss
- 99 Ej svar

kvppapp – Kvällstidningsläsning på papper.

Bygger på f3aa och f3ba och redovisar högsta frekvensen för läsning av någon av de två angivnakvällstidningarna på papper.

kvppweb – Kvällstidningsläsning på internet.

Bygger på f3ab och f3bb och redovisar högsta frekvensen för läsning av någon av de två angivnakvällstidningarna på internet.

kvppapp

- 1 Dagligen
- 2 5–6 dagar/vecka
- 3 3–4 dagar/vecka
- 4 1–2 dagar/vecka
- 5 Mer sällan
- 6 Aldrig
- 97 Ej svar men svar om nätläsning
- 99 Ej svar

kvppweb

- 1 Dagligen
- 2 5–6 dagar/vecka
- 3 3–4 dagar/vecka
- 4 1–2 dagar/vecka
- 5 Mer sällan
- 6 Aldrig
- 97 Ej svar men svar om pappersläsning
- 98 Dubbelkryss
- 99 Ej svar

REGISTERVARIABLER/ ÖVRIGA VARIABLER

lopnr – Genererat löpnummer

mode – Svarat på internet eller via det utskickade formuläret på papper

- | | |
|---|--------------|
| 1 | Pappersenkät |
| 2 | Webbenkät |

KODSCHEMA – VÄST 2023

Morgontidning

(mtidn1)

001 Metro (oavsett utgivningsort)

002 City

003 18 minuter

004 7 dagar Kungsbacka

005 7 dagar Kungälv (ny 2004)

006 7 dagar Mölndal (ny 2004)

007 7 dagar Nordost (ny 2004)

008 7 dagar Partille (ny 2004)

009 7 dagar Östra Hisingen (ny 2004)

010 Tidningen Ångermanland

011 Extra Östergötland

012 Kungsbacka-Posten

013 Göteborgs Fria Tidning

014 Världen Idag

015 Computer Sweden

016 ETC

021 Stockholms Fria Tidning

022 Fria Tidningen

202 Arbetarbladet

204 Dagbladet Nya Samhället

205 Dala-Demokraten

206 Folkbladet Östgöten

207 Folket

208 Gotlands Tidningar

209 Karlskoga Tidning Kuriren (Sammanlagning av Karlskoga Tidning 818 och Karlskogakuriren 2011)

211 Länstidningen (Östersund)

212 Norrländska socialdemokraten

215 Piteå-Tidningen

217 Sydöstran - Sydöstra Sveriges Dagblad

219 Värmlands Folkblad

220 Västerbottens Folkblad

223 Nya Västmanlands Folkblad

224 Örebro-Kuriren

225 Östra Tranåsmlänningen

226 Nyheterna (syskontidning till Östra Småland)

238 Söderhamnskuriren (tidigare Hälsinge-Kuriren; ändrad 2007)

301 Blekinge-Posten

302 Dalabygden

305 Hallands Nyheter

307 Hudiksvalls Tidning

309 Kalmar Läns Tidning m Nybro Tidning

311 Laholms Tidning

312 Läns-Posten (Örebro)

313 Länstidningen Södertälje

314 Länstidningen Östergötland

316 Nord-Sverige

317 Norra Halland/Nordhalland

318 Norra Skåne

319 Norrtelje Tidning

320 Nynäshamns-Posten

321 Sjuhäradsbygdens Tidning

322 Skaraborgs-Bygden

323 Skånska Dagbladet

324 Smålandsbygdens Tidning

325 Södermanlands Nyheter

326 Sörmlandsbygden

327 Vimmerby Tidning - Kinda-Posten

328 Värmlands-Bygden

329 Västerbygden

330 Västmanlands Nyheter

331 Uddevalla-Posten

332 Växjö-Bladet/Kronobergaren

333 Östersunds-Posten

334 Upplands Nyheter

335 Västerbottningen

337 Gästriklands Tidning

401 Alingsås Tidning med Elfsborgs Läns Tidning

402 Arboga Tidning

403 Bergslags-Posten

405 Bohuslänningen

406 Bärngslagsbladet med Arboga Tidn.

408 Eskilstuna-Kuriren med Strengnäs Tidning

410 Falu-Kuriren

411 Gefle Dagblad

414 Göteborgs-Posten

415 Hallands-Posten

416 Karlstads-Tidningen

417 Katrineholms-Kuriren

418 Kristianstadsbladet

421 Ljusnan

423 Motala Tidning med Vadstena Tidning

424 **Nerikes** Allehanda

425 Norran (Norra Västerbotten)

426 Nya Länstidningen/Nya Lidköpingstidningen

427 Provinstidningen Dalsland

428 Skövde Nyheter

430 Smålands-Tidningen/Tranås Tidning/Vetlanda-Posten/Smålands dagblad

433 Sundsvalls Tidning

434 Sydsvenskan – SDS (tidigare Sydsvenska Dagbladet)

437 Sölvesborgs-Tidningen

439 Trelleborgs Allehanda

440 Uppsala Nya Tidning

442 Vestmanlands Läns Tidning

444 Västerbottens-Kuriren

445 Ystads Allehanda

446 Örnsköldsviks Allehanda

501 Barometern/Oskarshamns Tidningen

502 Borås Tidning

503 Enköpings-Posten

504 Falköpings Tidning

505 Filipstads Tidning

506 Gotlands Allehanda

507 Haparandabladet

509 Hjo Tidning

510 Mariestads-Tidningen (tidigare TSL)

512 Norrköpings Tidningar

513 Nya Kristinehamns-Posten

514 Nya Wermlandstidningen

516 Smålandsposten

517 Svenska Dagbladet

518 Tranås-Posten

519 Ulricehamns Tidning

520 Västerviks-Tidningen

522 Östgöta Correspondenten

601 Arvika Nyheter

606 Blekinge Läns Tidning/ Karlshamns Allehanda

609 Småläningen

610 Nordvästra Skånes Tidningar/Landskrona-Posten (NST)

611 Norrbottens-Kuriren

612 Skaraborgs Allehanda (SLA)

613 Skaraborgs Läns Tidning (Skara Tidn.)

615 Västgöta-Bladet

616 Ölandsbladet

619 Kristdemokraten

701 Arbetaren

703 Internationalen

704 Proletären

705 Flamman

801 Avesta Tidning/Avesta-Posten

802 Dalslänningen Bengtsfors-Tidningen

803 Borlänge Tidning

804 Dagen

805 Dagens Nyheter

807 Eesti Päevaleht – Estniska Dagbladet

809 Fagersta-Posten

811 Fryksdals-Bygden/Sunnebygden

812 Helsingborgs Dagblad

814 Härjedalen

817 Jönköpings-Posten (inkl. JNytt)

~~818 Karlskoga Tidning (Sammanlagning med 209 Karlskogakuriren sedan 2011)~~

820 Kungälv-Posten

821 Lidingö Tidning med Lidingö Nyheter

823 Ljusdals-Posten

824 Nya Ludvika Tidning

825 Lysekils Posten med Orust Tjörn

826 Mora tidning

828 Mölndals-Posten

831 Sala Allehanda

834 Strömstads Tidning Norra Bohuslän

836 Säffle-Tidningen Västra Värmland

838 Södra Dalarnas Tidning/Sätters Tidning

839 TTELA - Trollhättans Tidning med Lilla Edet-Posten och Elfsborgs Läns Annons-blad (Allehanda)

842 Värnamo Nyheter

846 Kungsbacka Tidning

847 Tempus

852 Dagens Industri

853 Finnveden Fredag
~~855 StenungsundsPosten~~ (se 858)
857 Östhammars Nyheter
858 ST tidning (Stenungsundsposten)
859 Sörmlands Nyheter (SN)
860 Lokaltidningen (ej Lokaltidningen Västerbotten 998)
~~861 ST-tidningen~~ (se 858)
862 Tidningen Härjedalen
985 Nyhetstidningen Sesam
990 Finanstidningen
991 Länstidningen (ospec.)

891 Utländsk dagstidning
993 Okodbar tidning
996 Nyhetssajt som ej är dagstidning, t.ex. sr.se, cnn.com
998 Nämnt icke morgontidning (t.ex. kvälls- eller veckotidning samt nyhetssajter på nätet)

0 Ej svar

Samhällsgrupp

(angrupp)

1 Värnpliktig
2 Hemmafru/hemmaman
3 Kontraktsvård/Samhällstjänst
4 Anhörigvårdare
5 Volontär
81 Förvärsarbetande (sjukskriven, föräldraledig)
82 Har arbete i arbetsmarknadspolitiska åtgärder/genomgår arbetsmarknadsutbildning
83 Arbetslös
84 Ålderspensionär/avtalspensionär
85 Har sjuk-/aktivitetsersättning
86 Studerande
0 Ej svar – del av frågan
98 Okodbart

Parti (anparti)

100 Vägvalet
101 Sjukvårdspartiet

102 OKS
103 Svenljunga nya kommunparti
104 Folkfronten (fd. NSF)
105 Rättvisepartiet socialisterna
106 Folkets vilja, folkviljan
107 Sverigedemokraterna (se kod 808)
108 Nydemokraterna
109 Pensionärspartiet

110 Vår framtid
111 Norges kommunistiska parti (NKP)
112 Aledemokraterna
113 KPML(r) (se kod 193)
114 Sveriges pensionärers intresseparti (SPI)
115 Socialistiska partiet
116 Det nya partiet
117 Kalle Anka-partiet
118 Musse Pigg-partiet
119 Långben-partiet

120 Enhet (ny 2002)
121 Markbygdspartiet
122 Ny Demokrati
123 Samlingsregering
124 Norrbottenpartiet
125 Europeiska Arbetarpartiet (EAP)
126 Syndikalisterna (SAC)
127 Libertarianer
128 Kvinnopartiet
129 Internetpartiet (ny 2002)

130 Fria folkets parti
131 Skånepartiet
132 Hörbypartiet
133 Ny framtid
134 Kinnapartiet
135 Stockholmspartiet
136 SAFE (Nässjö)
137 Sjöbopartiet
138 Soffliggarpartiet
139 Finsk center

140 Junilistan
141 Sveriges kommunistiska parti (SKP)
142 Tomas DiLeva parti

143 Feministiskt initiativ
144 Framtidspartiet
145 Vägval Vänster
146 Vevpartiet
147 Piratpartiet
148 Roslagspartiet Österåker
149 Vrinnevilistan (VL)

150 Kommunal Samverkan med Folket i Fokus (KSFF)
151 Nackapartiet
152 Bålstadpartiet
153 Sollentunapartiet
154 Folkets Väl
155 Laholmspartiet
156 Ronnebypartiet
157 Alvesta alternativet
158 (Klassiskt) Liberala partiet
159 Göingepartiet

160 Barapartiet
161 Falupartiet
162 Österlenpartiet
163 Knivsta.nu
164 Mariefredspartiet
165 Sjukvårdspartiet i Värmland
166 Mullsjö framtid
167 Huddingepartiet
168 Jongleringspartiet
169 Valfärdspartiet

170 Dalarnas sjukvårdsparti
171 Nils Dacke partiet
172 Skolpartiet
174 Nackalistan
175 Skåne läns sjukvårdsparti
176 Norrbottens sjukvårdsparti
177 Fria Norrland
178 Sverigepartiet
179 Kirunapartiet

180 Kristianstadbyggdets framtid
181 Skånes självständighetsparti
182 Strömstads parti
183 Föryngringspartiet

184 Åhuspartiet
185 Kommunalt alternativ
186 Burlövs väl
187 Bjäre partiet
188 Osynliga partiet
189 Demokratisk vänster

190 Kungsbackaborna
191 Skånes väl
192 Staffanstorpspartiet
193 Kommunistiska partiet (KP)
194 Kommunpartiet, Härryda
195 Kristianstadpartiet
196 Bergås bästa
197 Kommunens väl, Ystad
198 Kommunal samling, Göinge
199 Helsingborgspartiet

200 Nordiska rikspartiet
201 Barsebäcksöppnarna
202 Kommunpartiet vår framtid
203 Rätt väg i Gullspång
204 Uddevallapartiet
205 Sotenäspartiet
206 Lysekilspartiet
207 Mariestadspartiet
208 Solidariskt Uddevalla
209 Ö-partiet

210 Aktiv demokrati
211 Barnpartiet
212 Storforsbyggdets väl
213 Folkfronten (socialister, Lkpg)
214 Nationaldemokraterna
215 Guds rikes UFO-parti
216 Lidingöpartiet
218 Omsorg för alla
219 Bollnäspartiet

220 Vingåkers Lokalparti
221 Kommunlistan (Storuman)
222 Sjukvårdspartiet VG region
223 Marks oberoende demokrater
224 PRI
225 Lokala partiet i Heby

226 Vox Humana	829 Allians för Ragunda	870 Tjörnpartiet	
227 A2000		871 Malålistan	911 Ljusdalsbygdens parti
228 Ny ordning	830 Landsbygdspartiet oberoende	872 Folkets Röst	912 Samernas Väl
229 Vårdpartiet	831 Boråsvalet	873 Norapartiet	913 Svenska folkhemspartiet
	832 Markbygdepartiet	874 Nätverk Timrå	914 Partiet Vändpunkt
230 Söderslättspartiet	833 Nya Ulricehamn	875 Ångfärhpartiet	915 Mjölbypartiet
231 Sigtunapartiet/Samling för nya Sigtuna	834 Nystart Enköping	876 Blekingepartiet	916 Nationalsocialistisk front
232 Strängnäspartiet	835 Roslagens Oberoende	877 Karlskronapartiet	917 Partiet Nyans
233 Norrländska Samlingspartiet	836 Nya Sotenäspartiet	878 Örebropartiet	918 De beroende i Torsby
234 Liberaldemokraterna	837 Tullingepartiet	879 Ändringspartiet	919 Arvikapartiet
236 Folkhemmet	838 Socialradikala Demokraterna		
237 Bergspartiet	839 Rönningepartiet	880 Riksdemokraterna	920 Nordvärmlands Kommunparti
238 Filipstadspartiet		881 Missnöjespartiet	921 Vi Tidaholm
239 Svenskarnas Parti	840 Judisk kamp	882 Hälsopartiet	922 Sans o Balans
	841 Svedala Demokraterna	883 Vetenskapliga partiet	923 Knappptryckarna
240 Nya listan i Vellinge	842 Nykvarnspartiet	884 Trollhättans framtid	924 Demokratiresan
241 Engelholmspartiet	843 Bergshamrapartiet	885 Borgerlig framtid	925 Klimatalliansen
242 Arbetarpartiet	844 Sorundanet	886 Satanistiskt initiativ	926 Sölvesborg och Lister (SoL)
	845 Åselepartiet	887 Nordiska motståndsrörelsen	927 Västerviks parti / Westerwikspartiet
801 Vänsterpartiet	846 Väst-Jämtlands Väl (Västjämtlands Väl. Jämtlands Väl Krokomb etc.)	888 Medborgerlig samling	928 Skövdepartiet
802 Socialdemokraterna	847 Waxholmspartiet	889 Demokraterna	929 Medborgarpartiet (ospec.)
803 Centerpartiet	848 Morapartiet	890 Demokratiska partiet "Demokraterna"	930 Halmstadspartiet
804 Folkpartiet/Liberalerna	849 Götenes Framtid	891 Alternativ för Sverige	931 Skärgårdspartiet
805 Moderaterna		892 Initiativet	932 Politiskt alternativ
806 Kristdemokraterna	850 Ölandspartiet	893 Oberoende realister	933 Mänskliga rättigheter och Demokrati (MoD)
807 Miljöpartiet	851 Öppna Göteborg	894 Karlstadpartiet Livskvalitet	934 Linköpingslistan
808 Sverigedemokraterna	852 Sportpartiet	895 Stenungsundspartiet	935 Vanligt folk
	853 Drevvikenpartiet	896 Hela Vara Kommuns Bästa (HVKB)	936 Folkviljan Orust
809 Perstorps Framtid	854 Realistpartiet	897 Nybyggarpartiet	937 Mitt Parti Värmdö
810 Naturdemokraterna	855 Utvecklingspartiet i Kungälv	898 Ställ om Sverige (SOS)	938 Hjärta för Halmstad
811 Härjedalspartiet	856 Vård för pengarna	899 Bevara Akutsjukhusen	939 Framtid S (Pajala)
812 Djurens Parti	857 Framtid Öland		
813 Direktdemokraterna	858 Bajenpartiet	900 Bodenalternativet	940 Demokraterna i Norberg
815 Österåkerspartiet		901 Malung-Sälenspartiet	941 24:7 (Varberg)
816 Väsby bästa	860 Förnya Lund	902 Fokus Bjärred	942 Halmstads Lokala Parti (HLP)
818 Torslandapartiet	862 Partiet de Fria		943 Rädda Akutsjukhusen
819 Fredsdemokraterna	863 Vårdpartiet Skåne	903 Sundsvallspartiet	944 Löddebygden (LIF)
	864 Kommunpartiet	904 Kommunens Bästa	945 Östgötapartiet
821 Hela Sunne	865 Hållbart alternativ	905 Basinkomstpartiet	946 Volt
822 Västra initiativet	866 Vetlanda framåtanda	906 Mitt Göinge	947 Utvecklingspartiet (ospec.)
823 Landsbygdens framtid	867 Konsensus För Vadstenas bästa	907 Skuruppartiet	948 Edetlistan
824 Hela Edas Lista	868 Salas bästa	908 Framtid i Ale	949 Göteborgspartiet
825 Bygdepartiet	869 Öpartiet	909 Regionens Framtid	950 Dalademokraterna
827 Kristna Värdepartiet		910 Westbopartiet	951 Håbodemokraterna
828 Kommunal Samling			

952 Solnpartiet
953 Söderköpingsinitiativet
954 Framtid i Kalix
955 Stram Kurs (Sverige)
956 Säfflepartiet
957 DOIT (De oberoende i Torsby)
958 Utvecklingspartiet Demokraterna i Uppsala
959 Vägvalet Stockholm (ej Vägvalet 100)
960 Ändrings partiet revolution
961 Kustlandspartiet
962 Naturens parti

989 NP (Ospec)
990 UP (ospec. kommun)
991 BA (ospec.)
992 LP (ospec.)

993 Inget parti
994 Utländskt parti
998 Okodbart
0 Ej svar - del av frågan

Samhällsproblem

(komprob1-3, regprob1-3)

1 Omsorg
2 Välfärd
3 Trygghet
4 Samhälle
5 Framtid (ej barn och ungdomars 251)
6 Befolkningspyramid
7 Samhällsplanering, Samhällsbyggnad

10 Ekonomi

11 Sveriges ekonomi
12 Finans- och valutapolitik, räntenivåer,
13 Finanskris/ekonomisk kris
14 Lågkonjunktur
15 Inflation (prisstegringar)
16 Lönenivå, lönepolitik (ej inkomstskillnader 181,
löner i vård 104, löner i skola 232)
17 Handelspolitik, frihandel, handelsbalans
18 Privatekonomi, den egna ekonomin
19 Budgetunderskottet, statsskulden, utlandslån
20 Regionens/landstingets ekonomi

21 Kommunens ekonomi
22 Tillväxt
23 Banker

30 Skatter

31 Lägre skatter
32 Högre skatter
33 Kommunalskatt
34 Landstingsskatt
35 Moms
36 Marginalskattesänkningar
37 Indirekta skatter/punktskatter
38 Skatteavdragsfrågor
39 Värns katt
40 Skatteväxling
41 Förmögenhetsskatt
42 Fastighetsskatt

50 Arbetsmarknad

51 Sysselsättning/arbetslöshet
52 Ungdomsarbetslösheten
53 Arbetsmarknadspolitiska åtgärder
54 Arbetsmiljö, stress
55 Semester
56 A-kassa
57 Arbetstidsförkortning
58 Övriga arbetsmarknadsfrågor
59 Arbetsgivaravgifter
60 Avtalspension/förtidspension
61 Arbetsrätten

70 Offentlig sektor, offentlig service

71 Kommunal service
72 Renhållning i tätort
73 Sophämtning
74 Regional service
75 Nedskärningar i offentlig service
76 Privatiseringar
77 Krisberedskap/ Räddningstjänst
78 Vinster i välfärden

90 Sjukvård

91 Vård
92 Öppenvård/vårdcentraler
93 Sjukhusvård/specialistvård

94 Akutsjukvård inkl. 112
95 Vårdköer
96 Närheten till vård/tillgänglighet
97 Vårdavgifter
98 Privat sjukvård/privatisering av sjukvården
99 Sjukhuslokalisering
100 Specifika sjukhus
101 Omorganisering av sjukvård
102 Småskalighet, mindre enheter inom vården
103 Specifika sjukdomar
104 Löner inom sjukvården
105 Personal- och resursbrist inom sjukvården
106 Förlösningssvård/mödravård

110 Psykiatri

111 Psykisk ohälsa
120 Tandvård
121 Folktandvården
122 Privat tandvård
123 Tandvårdsavgifter

130 Äldreomsorg

131 Äldrevård
132 Vårdhem
133 Äldreboende
134 Hemtjänst
135 Färdtjänst
136 Platsbrist

140 Pensionärsfrågor (ej sjuk- 163, avtals- förtidspension 60)

141 Pensioner (ej politikens pensioner 396)
142 Pensionsfonder
143 ATP-fonder/allmän pension
144 Privata pensioner
145 Pensionsskatt
146 Pensionärer, pensionärens situation

150 Handikapppfrågor (ej diskriminering (404)

151 Psykiskt funktionshinder situation

160 Socialpolitik

161 Fördelningsfrågor
162 Försäkringskassan
163 Sjukförsäkring (Utförsäkring)

164 Sjukpension
165 Sociala reformer
166 Socialbidrag
167 Socialförsäkring

170 Sociala frågor

171 Fattigdom0 (inkl. barnfattigdom)
172 Hemlöshet
173 Social segregation/Utanförskap
174 Folkhälsa/hälsa
180 Sociala klyftor (inkl. klasskillnader)
181 Inkomstskillnader
182 Utjämning
183 Jämlikhet
184 Tiggeri

190 Missbruksproblem

191 Alkohol
192 Narkotika/droger
193 Spel

200 Familjepolitik

201 Barnomsorg/daghem
202 Privat barnomsorg
203 Maxtaxa
204 Personalbrist i barnomsorg/för stora
barngrupper
205 Barnbidrag
206 Föräldraförsäkring
207 Föräldraledighet
208 Pappaledighet
209 Vårtnadsbidrag
210 Barnfamiljers situation
211 Karensdag för vård av sjukt barn

220 Utbildning

221 Skolan (allmänt)
222 Grundskola
223 Privat-/friskolor
224 Gymnasieskola
225 Disciplin/ordning i skolan
226 Betygen i skolan (skolresultat)
227 Skolpeng
228 Personalbrist i skolan/för stora klasser

229 Statlig skola/förstatliga skolan
230 Kommunal skola
231 Lärare
232 Löner i skolan
233 Högskola/universitet/forskning
234 Studenters situation (ej studentbostäder 267)
235 Vinster i skolan
236 Resursbrist i skolan

240 Fritid/idrott

241 Bidrag till föreningar
242 Kulturfrågor
243 Kommunala musikskolan
244 Fritid/idrottsanläggningar

250 Ungdomsfrågor/Barn (ej brottslighet 376, arbetslöshet 52) (ej barnomsorg o. dyl. 200)
251 Ungdomars och barns framtid och problem

260 Bostäder

261 Bostadsmarknad
262 Hyresmarknad
263 Hyreskostnader
264 Bostadsbrist
265 Bostadsbyggande
266 Allmännyttan
267 Studentbostäder
268 Bostadsbidrag
269 Boendemiljö
270 Seniorbostäder
271 Bostäder för unga

280 Stadsbyggnad

281 Stadsplanering - centrumfrågor
282 Byggplaner - byggnation
283 Parker

290 Infrastruktur/kommunikationer

291 Kollektivtrafik
292 Järnväg/tågtrafik
293 Vägar
294 Vägunderhåll
295 Specifika vägar/förbindelser
296 Cykelvägar

297 Flygplatser, flyg
298 Båt- och färjetrafik, hamnar
299 Privatbilism
300 Parkering
301 Vägtullar
302 Transporter
303 Bensinpriset
304 Internetinfrastruktur
305 Öresundsförbindelser (Endast i SYD-SOM)
305 Älvförbindelser (Endast i VÄST-SOM och GBG-SOM)
306 Trafik
307 Västlänken
308 Elsparkcyklar

310 Stad-land

311 (De)centralisering, lokaliseringspolitik
312 Urbanisering
313 Glesbygd-/landsbygdsfrågor
314 Småskalighet/lokalsamhälle
315 Service på glesbygden
316 Avfolkning, utflyttning, inflyttning
317 Naturvård, naturskydd
318 Rovdjur/varg
319 Jaktfrågor
320 Jordbrukspolitik
321 Djurhållning
322 Matpriser
323 Fiskerinäring
324 Livsmedelsproduktion
325 Närproducerat
326 Djurskydd/djurrätt
327 Skog/skogsfrågor

330 Miljö

331 Föreningar/utsläpp
332 Nedskräpning
333 Klimatfrågan
334 Utsläppsätter
335 Havsmiljö, sjöar, älvar, vattendrag
336 Miljöavgifter, miljöskatter
337 Internationella miljöavtal
338 Hållbart samhälle (ej närproducerat 326)
339 Väder/ Naturkatastrofer

350 Energi

351 Kärnkraft
352 Vindkraft
353 Förnyelsebara energikällor
354 Kärnavfall, slutförvaring
355 Energipriser
356 Elförsörjning/elbrist

370 Lag och ordning

371 Våld
372 Brottslighet
373 Polisväsende
374 Straff och påföljder
375 sjukvård
376 Ungdomsbrottslighet, ungdomsvåld
377 Kravaller/våldsamma demonstrationer
378 Organiserad brottslighet/gängkriminalitet
379 Våld i hemmet, kvinnofrid
380 Ekonomisk brottslighet
381 Övervakningssamhället
382 Skadegörelse
383 Rättsväsende
384 Barnporr/pedofili
385 Vapen
386 Tull
387 Utvisa/deportera kriminella

390 Systemmissbruk

391 Korruption
392 Skattefiffel
393 Fallskärmsavtal, höga bonusar
394 Politiska affärer
395 Bidragsfusk
396 Politikens arvoden/pensioner
397 Maktmissbruk
398 Skattemedel (missbruk, slöseri)

400 Diskriminering/Likabehandling

401 HBTQ
402 Könsdiskriminering
403 Etnisk diskriminering
404 Funktionsnedsatta
405 Åldersdiskriminering
406 Religiös diskriminering

410 HBTQ-frågor (ej diskriminering 401)

420 Demokrati

421 Rättssäkerhet
422 Demokratiska fri- och rättigheter
423 Jämställdhet mellan män och kvinnor
425 Grundlag
426 Personlig integritet (ej på internet 470, ej i medierna 462)

430 Integrationspolitik

431 Rasism, främlingsfientlighet
432 Segregation
433 Flyktning-, asylfrågor
434 Invandring, Invandrare
435 Migrationspolitik (Invandrarpolitik)
436 Arbetskraftsinvandring
437 Språktest för medb.skap
438 Mångfald/ mångkultur

450 Religion

451 Religiösa motsättningar
452 Religiösa symboler
453 Högtider, religiösa/kulturella ritualer
454 Islam (inkl. islamofobi)
455 Fri religionsutövning
456 Kyrka-stat

460 Medier

461 Reklam
462 Sensationsjournalistik, personlig integritet i medierna

470 Internet

471 Fildelning/upphovsmannaskydd
472 Personlig integritet på internet
473 Övervakning

490 Näringslivsfrågor

491 Näringspolitik
492 Företagens villkor
493 Statliga regleringar av företag
494 Omnämmande av enskilda företag
495 Turism

500 Konsumtion

501 Konsumentinflytande

510 Byråkrati

512 Förvaltningsorganisationen, tjänstemän

520 Politik (Partipolitik)

521 Partier (allmänna omdömen om partier)

522 Partiledare

523 Politiker (allmänna omdömen om politiker)

524 Partipolitiskt samarbete

525 Sverigedemokraterna

526 Förtroende för partier och politiker

527 Pampvälde, etablissemanget, makteliten

528 Riksdagen

529 Partislogan/slagord etc. (t. ex. "alla ska med")

540 Monarki/Republik

550 Regeringsfrågan, regeringen

551 Blocköverskridande regeringsalternativ

552 Stabilitet och kontinuitet

553 Förnyelse, betydelsen av maktskifte i sig

554 Strategisk röstning

560 Svensk utrikes - och säkerhetspolitik (EU)

561 Försvarspolitik/försvarsutgifter

562 Vapenexport

563 Bistånd

564 Neutralitet

565 Nato

566 Militära utlandsinsatser

567 Värnplikt/yrkesmilitär

580 Internationella frågor allmänt

581 Fredsfrågan/ internationell nedrustning

582 Ekonomi (internationell)

583 Terrorism

584 Globalisering

585 Ryssland

586 Mellanöstern

587 Nordafrika

588 Israel-Palestina-konflikten

589 USA

590 Asien

591 Kina

592 Iran

593 Afghanistan

594 Nordkorea

595 Afrika

596 USA:s krig mot terrorismen

597 Europafrågor (ej specifikt EU 660)

598 Överbefolkning

610 Regionala frågor

611 Regionalpolitik

612 Regional utveckling

613 Regional näringslivsutveckling

614 Kontakter med andra regioner

615 Samordning och samarbete inom regionen

616 Regionen för stor/onödig

617 Regionindelningen

618 Regionens organisation (allmänt)

619 Den politiska organisationen

620 Förvaltningsorganisationen

621 Fördelningen av resurser och inflytande

mellan kommuner

622 Centralortsdominans

630 Kommunala frågor

631 Kommunpolitik

632 Kommunal utveckling

633 Näringslivsutveckling

634 Kontakter med andra kommuner

635 Samordning och samarbete mellan region och kommun

636 Stadsdelsfrågor

637 Kommunens organisation (allmänt)

638 Den politiska organisationen

639 Förvaltningsorganisationen

640 Småkommunernas inflytande/resurser

641 Centralortsdominans

642 Kommunindelningen

650 Övrig lokal fråga

660 EU – allmänt

661 EU - demokrati

662 EU - ekonomi

663 EU – eurosamarbetet

664 EU - reglering

665 EU - arbetsmarknad

666 EU - sociala frågor

667 EU - alkohol/narkotika

668 EU - regionalpolitik

669 EU - jordbruksfrågor

670 EU - miljöfrågor

671 EU – utrikes- & säkerhetspolitik

672 EU – migrationsfrågor

673 EU - asylpolitik

674 EU - möjlighet att påverka

675 EU - nationell självständighet

676 EU - utvidgning

677 EU - medlemsavgiften

678 EU - utträde ur EU/behålla medlemskapet

679 Schengen

680 EU – andra sakfrågor

681 Fri rörlighet

682 Gränskontroll

683 Makt och ansvarsfördelning

690 Moral och etik

691 Egoism

692 Rättvisa

693 Hederlighet/ärlighet

694 Respekt

695 Porr

696 Prostitution

697 Abort

698 Genmanipulation

699 Videovåld

700 Dödshjälp

701 Girighet

710 Ideologibegrepp

711 Socialism

712 Kommunism, revolution

713 Klasskamp

714 Klassamhälle

715 Solidaritet

716 Liberalism

717 Konservatism, traditioner, det gamla

718 Individualism vs kollektivism

719 Nyliberalism

720 Vänsterpolitik

721 Högerpolitik

722 Gröna idéer, grön ideologi

724 Icke-grönt, materialism

725 Valfrihet, frihet

726 Feminism

727 Nazism

728 Marknadsekonomi

729 Kapitalism

730 Högerextremism

731 Extremism

732 Nationalism/svenska värderingar

733 Polarisering

800 Övriga sakfrågor

900 Corona/Covid/Coronaviruset

993 Inget

994 Vet inte, vill ej svara

998 Ej tillämpligt/okodbart

0 Ej ytterligare svar

Yrke(ssyk)

<https://www.h5.scb.se/yreg/ssyk2012.asp>

För en beskrivning av variabeln SSYK, se SCB:s information på hemsidan.

En sökfunktion för SSYK-koder finns på scb:s hemsida (<https://www.h5.scb.se/yreg/>).

Nedan följer ett antal generella koder resp. koder för ej egentliga yrken, vilka inte ingår i SSYK-systemet.

994 Företagare/egenföretagare (ingen inf. betr. ant. anställda; jfr. 12/13-koder)

1000 Rektor, ospec.

2000 Projektledare konsult– högskoleutb., ospec. inriktning

2140 Ingenjör, ospec.

2211 Läkare, ospec.

2221 Sjuksköterska, ospec.

2300 Lärare, ospec

2310 Universitetslärare

2300 Gymnasielärare, ospec.
 2341 Grundskollärare
 2351 Speciallärare
 2400 Forskare
 2419 Ekonom
 2419 Civilekonom, ospec.
 2419 Företagsekonom, ospec.
 3000 Projektledare
 konsult) – kortare högskoleutb./motsv.
 kunskaper, ospec. Inriktning
 3313 Gymnasieekonom (ej utbildn.)
 (ekonomiansvarig övrig)
 3119 Gymnasieingenjör (ej utbildn.)
 3322 Säljare/försäljare: med högskole-
 utbildning (jfr. 5220–5222)
 3360 Polis, ospec.
 4000 Projektledare
 Konsult – kontors-/kundservicearbete,
 ospec. inriktning
 4119 Sekreterare, Kontorist ospec.
 5320 Undersköterska, ospec.
 5330 Vårdbiträde, ospec.
 5341 Skötare, ospec.
 5220 Försäljare, ospec.
 5222 Butikssäljare: livsmedel
 5223 Butikssäljare/försäljare: detaljhandel
 6130 Lantbrukare, ospec.
 7212 Svetsare, ospec.
 7119 Byggnadsarbetare, ospec.
 7200 Reparatör, ospec.
 7300 Servicetekniker, ospec.
 7412 Elektriker
 7522 Snickare, ospec.
 8000 Industri/industriarbetare
 8001 Maskinist, ospec.
 7223 Svarvare, ospec.
 7223 Verkstadsarbetare, ospec.
 8213 Metallarbetare/verkstadsarbetare, ospec.
 8159 Sömmerska, ospec.
 8160 Livsmedelsarbetare, ospec.
 8210 Montör/operatör, ospec.
 8320 Chaufför, ospec.
 8344 Lagerarbetare/truckförare
 9994 Pensionär
 9995 Hemmafru

9996 Studerande
 9998 Ej klassificerbar

0 Ej svar – del av fråga

Kommun

(ankom)
<https://skl.se/tjanster/kommunerlandsting/faktakommunerochlandsting/kommunkoder.2052.html>

01 Stockholms län

0114 Upplands Väsby
 0115 Vallentuna
 0117 Österåker
 0120 Värmdö
 0123 Järfälla
 0125 Ekerö
 0126 Huddinge
 0127 Botkyrka
 0128 Salem
 0136 Haninge
 0138 Tyresö
 0139 Upplands-Bro
 0140 Nykvarn
 0160 Täby
 0162 Danderyd
 0163 Sollentuna
 0180 Stockholm
 0181 Södertälje
 0182 Nacka
 0183 Sundbyberg
 0184 Solna
 0186 Lidingö
 0187 Vaxholm
 0188 Norrtälje
 0191 Sigtuna
 0192 Nynäshamn
03 Uppsala län
 0305 Håbo
 0319 Älvkarleby
 0330 Knivsta
 0331 Heby
 0360 Tierp
 0380 Uppsala
 0381 Enköping

0382 Östhammar

04 Södermanlands län

0428 Vingåker
 0461 Gnesta
 0480 Nyköping
 0481 Oxelösund
 0482 Flen
 0483 Katrineholm
 0484 Eskilstuna
 0486 Strängnäs
 0488 Trosa

05 Östergötlands län

0509 Ödeshög
 0512 Ydre
 0513 Kinda
 0560 Boxholm
 0561 Åtvidaberg
 0562 Finspång
 0563 Valdemarsvik
 0580 Linköping
 0581 Norrköping
 0582 Söderköping
 0583 Motala
 0584 Vadstena
 0586 Mjölby

06 Jönköpings län

0604 Aneby
 0617 Gnosjö
 0642 Mullsjö
 0643 Habo
 0662 Gislaved
 0665 Vaggeryd
 0680 Jönköping
 0682 Nässjö
 0683 Värnamo
 0684 Sävsjö
 0685 Vetlanda
 0686 Eksjö
 0687 Tranås

07 Kronobergs län

0760 Uppvidinge
 0761 Lessebo
 0763 Tingsryd
 0764 Alvesta

0765 Älmhult
 0767 Markaryd
 0780 Växjö
 0781 Ljungby
08 Kalmar län
 0821 Högsby
 0834 Torsås
 0840 Mörbylånga
 0860 Hultsfred
 0861 Mönsterås
 0862 Emmaboda
 0880 Kalmar
 0881 Nybro
 0882 Oskarshamn
 0883 Västervik
 0884 Vimmerby
 0885 Borgholm
09 Gotlands län
 0980 Gotland
10 Blekinge län
 1060 Olofström
 1080 Karlskrona
 1081 Ronneby
 1082 Karlshamn
 1083 Sölvesborg
12 Skåne län
 1214 Svalöv
 1230 Staffanstorps
 1231 Burlöv
 1233 Vellinge
 1256 Östra Göinge
 1257 Örkelljunga
 1260 Bjuv
 1261 Kävlinge
 1262 Lomma
 1263 Svedala
 1264 Skurup
 1265 Sjöbo
 1266 Hörby
 1267 Höör
 1270 Tomelilla
 1272 Bromölla
 1273 Osby
 1275 Perstorp
 1276 Klippan

1277 Åstorp
1278 Båstad
1280 Malmö
1281 Lund
1282 Landskrona
1283 Helsingborg
1284 Höganäs
1285 Eslöv
1286 Ystad
1287 Trelleborg
1290 Kristianstad
1291 Simrishamn
1292 Ängelholm
1293 Hässleholm
13 Hallands län
1315 Hylte
1380 Halmstad
1381 Laholm
1382 Falkenberg
1383 Varberg
1384 Kungsbacka
14 Västra Götalands län
1401 Härryda
1402 Partille
1407 Öckerö
1415 Stenungsund
1419 Tjörn
1421 Orust
1427 Sotenäs
1430 Munkedal
1435 Tanum
1438 Dals-Ed
1439 Färgelanda
1440 Ale
1441 Lerum
1442 Vårgårda
1443 Bollebygd
1444 Grästorp
1445 Essunga
1446 Karlsborg
1447 Gullspång
1452 Tranemo
1460 Bengtsfors
1461 Mellerud
1462 Lilla Edet

1463 Mark
1465 Svenljunga
1466 Herrljunga
1470 Vara
1471 Götene
1472 Tibro
1473 Töreboda
1480 Göteborg
1481 Mölndal
1482 Kungälv
1484 Lysekil
1485 Uddevalla
1486 Strömstad
1487 Vänersborg
1488 Trollhättan
1489 Alingsås
1490 Borås
1491 Ulricehamn
1492 Åmål
1493 Mariestad
1494 Lidköping
1495 Skara
1496 Skövde
1497 Hjo
1498 Tidaholm
1499 Falköping
17 Värmlands län
1715 Kil
1730 Eda
1737 Torsby
1760 Storfors
1761 Hammarö
1762 Munkfors
1763 Forshaga
1764 Grums
1765 Årjäng
1766 Sunne
1780 Karlstad
1781 Kristinehamn
1782 Filipstad
1783 Hagfors
1784 Arvika
1785 Säffle
18 Örebro län
1814 Lekeberg

1860 Laxå
1861 Hallsberg
1862 Degerfors
1863 Hällefors
1864 Ljusnarsberg
1880 Örebro
1881 Kumla
1882 Askersund
1883 Karlskoga
1884 Nora
1885 Lindesberg
19 Västmanlands län
1904 Skinnskatteberg
1907 Surahammar
1960 Kungsör
1961 Hallstahammar
1962 Norberg
1980 Västerås
1981 Sala
1982 Fagersta
1983 Köping
1984 Arboga
20 Dalarnas län
2021 Vansbro
2023 Malung-Sälen
2026 Gagnef
2029 Leksand
2031 Rättvik
2034 Orsa
2039 Älvdalen
2061 Smedjebacken
2062 Mora
2080 Falun
2081 Borlänge
2082 Säter
2083 Hedemora
2084 Avesta
2085 Ludvika
21 Gävleborgs län
2101 Ockelbo
2104 Hofors
2121 Ovanåker
2132 Nordanstig
2161 Ljusdal
2180 Gävle

2181 Sandviken
2182 Söderhamn
2183 Bollnäs
2184 Hudiksvall
22 Västernorrlands län
2260 Ånge
2262 Timrå
2280 Härnösand
2281 Sundsvall
2282 Kramfors
2283 Sollefteå
2284 Örnsköldsvik
23 Jämtlands län
2303 Ragunda
2305 Bräcke
2309 Krokoms
2313 Strömsund
2321 Åre
2326 Berg
2361 Härjedalen
2380 Östersund
24 Västerbottens län
2401 Nordmaling
2403 Bjurholm
2404 Vindeln
2409 Robertsfors
2417 Norsjö
2418 Malå
2421 Storuman
2422 Sorsele
2425 Dorotea
2460 Vännäs
2462 Vilhelmina
2463 Åsele
2480 Umeå
2481 Lycksele
2482 Skellefteå
25 Norrbottens län
2505 Arvidsjaur
2506 Arjeplog
2510 Jokkmokk
2513 Övertorneå
2514 Kalix
2518 Övertorneå
2521 Pajala

2523 Gällivare

2560 Älvsbyn

2580 Luleå

2581 Piteå

2582 Boden

2583 Haparanda

2584 Kiruna

9993 Utomlands

9994 Flera kommuner/hela Sverige/obestämd

arbetsplats

9998 Okodbar/annan ort än kommun som ej går

att kommunbestämma

SOM-institutet vid Göteborgs universitet genomför årligen nationella och lokala frågeundersökningar och anordnar seminarier på temat Samhälle, Opinion och Medier.

SOM-institutet | Seminariegatan 1B | Box 710, 405 30 Göteborg
031 786 3300 | info@som.gu.se | www.gu.se/som-institutet

