

KODBOK

Den västsvenska
SOM-undersökningen



Göteborgs universitet, SOM-institutet (2024). *Den västsvenska SOM-undersökningen 2022*. Svensk nationell datatjänst. Version 1.0.
<https://doi.org/10.5878/m8v9-az88>

SOM-undersökningarnas genomförande är granskat och godkänt av Etikprövningsmyndigheten. Diarienummer: 2021-06242-01

INFORMATION OM DEN VÄSTSVENSKA SOM-UNDERSÖKNINGEN 2022

Den västsvenska SOM-undersökningen 2022 skickades ut till ett systematiskt sannolikhetsurval av befolkningen i Västsverige. Urvalsramen innefattade alla svenska och utländska medborgare som har sin primära adress i Västsverige och som är mellan 16 och 90 år. År 2022 ingick 6 000 personer i det totala urvalet. Frågeformuläret var 16 sidor långt.

FÄLTARBETE OCH DATAHANTERING

Den västsvenska SOM-undersökningen 2022 genomfördes i samarbete med *Institutet för Kvalitetsindikatorer* som svarade för utskick av formulär och påminnelser samt datauppläggning. Enkätsvaren har lästs av optiskt med hjälp av en scanner. Variablerna är etiketterade med avseende på såväl fråga som svarsalternativ. Undantag är några av de öppna frågorna; kodschemat för de öppna frågorna återfinns i slutet av föreliggande kodbok. SOM-institutet har stått för framtagning av frågeformulär och annat material som skickats ut, kodning av öppna svar samt iordningställande av den slutgiltiga datamängden inklusive variabler för öppna frågor och särskilt byggda variabler. Undersökningsledare för undersökningen har varit Anders Carlander och Klara Wärnlöf Bové tillsammans med Elisabeth Falk, bitr. undersökningsledare, som också ansvarar för den slutgiltiga datafilen.

Fältperioden inleddes den 5 september 2022 med att ett aviseringskort skickades ut till de inbjudna med information om att de blivit utvalda att delta i undersökningen. Fältperioden avslutade 31 december 2022.

Svarande och bortfall i den Västsvenska SOM-undersökningen 2022

Bruttourval	6 000
Naturligt bortfall	220
Nettourval	5 780
Antal svarsvägrare/ej anträffbara	3 011
Antal svarande	2 769
Varav webbsvar	1 058
Svarsfrekvens brutto	46 %
Svarsfrekvens netto	48 %

Kommentar: Med naturligt bortfall avses: adress okänd, bortrest på längre tid, bor utomlands, avliden, fysiskt eller mentalt oförmögen att svara, språksvårigheter, ej svensktalande, flyttat från urvalsområdet under första halvan av fältarbetet.

DEN VÄSTSVENSKA SOM-UNDERSÖKNINGEN 2022

KODNINGSPRINCIPER

VARIABELNAMN

Alla kryssvariabler börjar med f och följs sedan av ett nummer som är unikt för frågan. För flervalfrågor följs frågenumret av en eller flera bokstäver. Svaren kodas enligt regeln att bokstäver (vid item) motsvarar variabler och siffror (vid kryss) variabelvärden.

KRYSS-SVAR

Kryss i flervalfrågor/frågor med skalor kodas värdet motsvarande den ikryssade rutan. Vid kryss i ruta där inget värde är angivet gäller att förekomst av kryss kodas 1 och frånvaro av kryss kodas 0. Observera att vissa skalor har negativa värden.

SIFFERSVAR

Vid scanning av siffersvar på öppna frågor: i de fall respondenten angivit ett intervall kodas medelvärdet i heltal. Se lista på nästkommande sida för undantag.

BORTFALLSKODER

- 97, 997, 9997, 99997: Används när svar saknas på del av frågan (enskilt item) i frågor som innehåller flera item/variabler.
- 98, 998: Används när respondenter kryssat i fler än en ruta där endast ett alternativ är möjligt. Observera undantagen enligt listan på nästkommande sida.
- 99, 999, 9999, 99999: Används när svar saknas för hela frågan (oavsett det handlar om en fråga med flera delfrågor eller om en enkel fråga). Varje enskilt frågenummer innebär en "hel fråga" när delfrågor kan göra detta tveksamt.

UNDANTAG FRÅN KODNINGSPRINCIPER

(Frågenumren syftar på de tryckta siffrorna i scannerboken)

- f19: Vid kombination 9 och 6: koda 9.
- f29: Vid kombination 1 och 2: koda 1.
- f34: Vid kombination 3 och 9: koda 9. Vid kombination 3 och 4: koda 4.
- f38: Vid kombination 2 och 4: koda 4. Vid kombination av 2 och 3: koda 3. Vid kombination 3 och 4: koda 4.
- f56b-c: Enskilt itembortfall: koda som 9997. Vid intervall koda medelvärde heltal.
- f58: Vid enskilt itembortfall: koda som 9997. Koda helt årtal (fyra siffror).
- f59: Vid kombination 1 och 5: koda 5. Vid kombination 2 och 3: koda 3. Vid kombination 2 och 4: koda 4. Vid kombination 3 och 4: koda 4.
- f60: Vid enskilt itembortfall: koda som 9997. Vid intervall koda medelvärde heltal.
- f61: Vid dubbelkryss: koda 3.
- f62c: Bortfall koda som 9997. Vid intervall: koda högsta värdet.
- f66: Vid kombination 1 och 2: koda 2.
- f72: Vid dubbelkryss: koda högsta värdet.

NYHETER & MEDIER

Fråga 1 Hur ofta brukar du ta del av följande nyhetsprogram eller nyhetstjänster?

f1

	Dagligen	5-6 dagar/ vecka	3-4 dagar/ vecka	1-2 dagar/ vecka	Mer sällan	Aldrig
a Lokala nyheter från Sveriges Radio (SR)	<input type="checkbox"/>	<input type="checkbox"/>	<input type="checkbox"/>	<input type="checkbox"/>	<input type="checkbox"/>	<input type="checkbox"/>
b Ekonyheter från SR	<input type="checkbox"/>	<input type="checkbox"/>	<input type="checkbox"/>	<input type="checkbox"/>	<input type="checkbox"/>	<input type="checkbox"/>
c P3 Nyheter från SR	<input type="checkbox"/>	<input type="checkbox"/>	<input type="checkbox"/>	<input type="checkbox"/>	<input type="checkbox"/>	<input type="checkbox"/>
d Aktuellt/Rapport från SVT	<input type="checkbox"/>	<input type="checkbox"/>	<input type="checkbox"/>	<input type="checkbox"/>	<input type="checkbox"/>	<input type="checkbox"/>
e SVT Nyheter Väst	<input type="checkbox"/>	<input type="checkbox"/>	<input type="checkbox"/>	<input type="checkbox"/>	<input type="checkbox"/>	<input type="checkbox"/>
f TV4 Nyheterna	<input type="checkbox"/>	<input type="checkbox"/>	<input type="checkbox"/>	<input type="checkbox"/>	<input type="checkbox"/>	<input type="checkbox"/>
	1	2	3	4	5	6

Fråga 2 Hur ofta läser eller tittar du i någon morgontidning på papper?

f2

	Dagligen	5-6 dagar/ vecka	3-4 dagar/ vecka	1-2 dagar/ vecka	Mer sällan	Aldrig
a Göteborgs-Posten	<input type="checkbox"/>	<input type="checkbox"/>	<input type="checkbox"/>	<input type="checkbox"/>	<input type="checkbox"/>	<input type="checkbox"/>
b Annan morgontidning: mtidn1 (morgontidningens namn)	<input type="checkbox"/>	<input type="checkbox"/>	<input type="checkbox"/>	<input type="checkbox"/>	<input type="checkbox"/>	<input type="checkbox"/>
	1	2	3	4	5	6

Fråga 3 Hur ofta brukar du ta del av nyheter från följande?

f3

	Dagligen	5-6 dagar/ vecka	3-4 dagar/ vecka	1-2 dagar/ vecka	Mer sällan	Aldrig
aa Aftonbladet ...på papper	<input type="checkbox"/>	<input type="checkbox"/>	<input type="checkbox"/>	<input type="checkbox"/>	<input type="checkbox"/>	<input type="checkbox"/>
ab ...på internet	<input type="checkbox"/>	<input type="checkbox"/>	<input type="checkbox"/>	<input type="checkbox"/>	<input type="checkbox"/>	<input type="checkbox"/>
ba Expressen/GT ...på papper	<input type="checkbox"/>	<input type="checkbox"/>	<input type="checkbox"/>	<input type="checkbox"/>	<input type="checkbox"/>	<input type="checkbox"/>
bb ...på internet	<input type="checkbox"/>	<input type="checkbox"/>	<input type="checkbox"/>	<input type="checkbox"/>	<input type="checkbox"/>	<input type="checkbox"/>
	1	2	3	4	5	6

Fråga 4 Hur ofta brukar du ta del av nyheter från följande på internet?

f4

k Jag tar aldrig del av nyheter på internet

	Dagligen	5-6 dagar/ vecka	3-4 dagar/ vecka	1-2 dagar/ vecka	Mer sällan	Aldrig
a Göteborgs-Posten	<input type="checkbox"/>	<input type="checkbox"/>	<input type="checkbox"/>	<input type="checkbox"/>	<input type="checkbox"/>	<input type="checkbox"/>
b Annan lokal morgontidning	<input type="checkbox"/>	<input type="checkbox"/>	<input type="checkbox"/>	<input type="checkbox"/>	<input type="checkbox"/>	<input type="checkbox"/>
c Annan lokal nyhetssajt	<input type="checkbox"/>	<input type="checkbox"/>	<input type="checkbox"/>	<input type="checkbox"/>	<input type="checkbox"/>	<input type="checkbox"/>
d Dagens Nyheter	<input type="checkbox"/>	<input type="checkbox"/>	<input type="checkbox"/>	<input type="checkbox"/>	<input type="checkbox"/>	<input type="checkbox"/>
e Svenska Dagbladet	<input type="checkbox"/>	<input type="checkbox"/>	<input type="checkbox"/>	<input type="checkbox"/>	<input type="checkbox"/>	<input type="checkbox"/>
f Sveriges Radio	<input type="checkbox"/>	<input type="checkbox"/>	<input type="checkbox"/>	<input type="checkbox"/>	<input type="checkbox"/>	<input type="checkbox"/>
g Sveriges Television	<input type="checkbox"/>	<input type="checkbox"/>	<input type="checkbox"/>	<input type="checkbox"/>	<input type="checkbox"/>	<input type="checkbox"/>
h Utländsk nyhetstjänst	<input type="checkbox"/>	<input type="checkbox"/>	<input type="checkbox"/>	<input type="checkbox"/>	<input type="checkbox"/>	<input type="checkbox"/>
i Sociala medier	<input type="checkbox"/>	<input type="checkbox"/>	<input type="checkbox"/>	<input type="checkbox"/>	<input type="checkbox"/>	<input type="checkbox"/>
j Annan nyhetstjänst (ex. Omni, Reddit)	<input type="checkbox"/>	<input type="checkbox"/>	<input type="checkbox"/>	<input type="checkbox"/>	<input type="checkbox"/>	<input type="checkbox"/>
	1	2	3	4	5	6

Fråga 5 Prenumererar du eller någon i ditt hushåll på någon morgontidning? Frågan gäller både papperstidningar och digitala prenumerationer.

f5

	Nej	Ja, papperstidning	Ja, digital prenumeration
Den lokala morgontidningen	<input type="checkbox"/> aa	<input type="checkbox"/> ab	<input type="checkbox"/> ac
Någon annan morgontidning	<input type="checkbox"/> ba	<input type="checkbox"/> bb	<input type="checkbox"/> bc

POLITIK & DEMOKRATI

Fråga 6 Hur intresserad är du i allmänhet av politik?

f6

Mycket intresserad	Ganska intresserad	Inte särskilt intresserad	Inte alls intresserad
<input type="checkbox"/>	<input type="checkbox"/>	<input type="checkbox"/>	<input type="checkbox"/>
1	2	3	4

Fråga 7 Hur intresserad är du av politik när det gäller:

f7

	Mycket intresserad	Ganska intresserad	Inte särskilt intresserad	Inte alls intresserad
a Världen	<input type="checkbox"/>	<input type="checkbox"/>	<input type="checkbox"/>	<input type="checkbox"/>
b EU	<input type="checkbox"/>	<input type="checkbox"/>	<input type="checkbox"/>	<input type="checkbox"/>
c Sverige	<input type="checkbox"/>	<input type="checkbox"/>	<input type="checkbox"/>	<input type="checkbox"/>
d Västra Götalandsregionen	<input type="checkbox"/>	<input type="checkbox"/>	<input type="checkbox"/>	<input type="checkbox"/>
e Den kommun där du bor	<input type="checkbox"/>	<input type="checkbox"/>	<input type="checkbox"/>	<input type="checkbox"/>
	1	2	3	4

Fråga 8 Vilken eller vilka frågor eller problem tycker du är viktigast i dag i den kommun där du bor? Ange högst tre frågor/samhällsproblem.

komprob 1-3, komprob_text

Fråga 9 Vilken eller vilka frågor eller problem tycker du är viktigast i dag i Västra Götaland? Ange högst tre frågor/samhällsproblem.

regprob 1-3, regprob_text

Fråga 10 Man talar ibland om att politiska åsikter kan placeras in på en vänster–högerskala. Var någonstans skulle du placera dig själv på en sådan skala?

f10

Klart till vänster	Något till vänster	Varken till vänster eller till höger	Något till höger	Klart till höger
<input type="checkbox"/>	<input type="checkbox"/>	<input type="checkbox"/>	<input type="checkbox"/>	<input type="checkbox"/>
1	2	3	4	5

Fråga 11 Allmänt sett, hur nöjd är du med det sätt på vilket demokratin fungerar i:

f11

	Mycket nöjd	Ganska nöjd	Inte särskilt nöjd	Inte alls nöjd
a EU	<input type="checkbox"/>	<input type="checkbox"/>	<input type="checkbox"/>	<input type="checkbox"/>
b Sverige	<input type="checkbox"/>	<input type="checkbox"/>	<input type="checkbox"/>	<input type="checkbox"/>
c Västra Götalandsregionen	<input type="checkbox"/>	<input type="checkbox"/>	<input type="checkbox"/>	<input type="checkbox"/>
d Den kommun där du bor	<input type="checkbox"/>	<input type="checkbox"/>	<input type="checkbox"/>	<input type="checkbox"/>
	1	2	3	4

Fråga 12 Vilket parti tycker du bäst om i dag?

f12

- a
- | | | |
|---|--|---|
| 1 <input type="checkbox"/> Vänsterpartiet | 5 <input type="checkbox"/> Moderaterna | 9 <input type="checkbox"/> Demokraterna |
| 2 <input type="checkbox"/> Socialdemokraterna | 6 <input type="checkbox"/> Kristdemokraterna | 10 <input type="checkbox"/> Annat parti: anparti |
| 3 <input type="checkbox"/> Centerpartiet | 7 <input type="checkbox"/> Miljöpartiet | |
| 4 <input type="checkbox"/> Liberalerna | 8 <input type="checkbox"/> Sverigedemokraterna | |

Anser du dig vara en övertygad anhängare av detta parti?

- b
- | | | |
|---|--|--------------------------------|
| <input type="checkbox"/> 1 Ja, mycket övertygad | <input type="checkbox"/> 2 Ja, något övertygad | <input type="checkbox"/> 3 Nej |
|---|--|--------------------------------|

Fråga 13 Vilken är din åsikt om följande förslag?

f13

	Mycket bra förslag	Ganska bra förslag	Varken bra eller dåligt förslag	Ganska dåligt förslag	Mycket dåligt förslag
a	<input type="checkbox"/>	<input type="checkbox"/>	<input type="checkbox"/>	<input type="checkbox"/>	<input type="checkbox"/>
b	<input type="checkbox"/>	<input type="checkbox"/>	<input type="checkbox"/>	<input type="checkbox"/>	<input type="checkbox"/>
c	<input type="checkbox"/>	<input type="checkbox"/>	<input type="checkbox"/>	<input type="checkbox"/>	<input type="checkbox"/>
d	<input type="checkbox"/>	<input type="checkbox"/>	<input type="checkbox"/>	<input type="checkbox"/>	<input type="checkbox"/>
e	<input type="checkbox"/>	<input type="checkbox"/>	<input type="checkbox"/>	<input type="checkbox"/>	<input type="checkbox"/>
f	<input type="checkbox"/>	<input type="checkbox"/>	<input type="checkbox"/>	<input type="checkbox"/>	<input type="checkbox"/>
g	<input type="checkbox"/>	<input type="checkbox"/>	<input type="checkbox"/>	<input type="checkbox"/>	<input type="checkbox"/>
h	<input type="checkbox"/>	<input type="checkbox"/>	<input type="checkbox"/>	<input type="checkbox"/>	<input type="checkbox"/>
i	<input type="checkbox"/>	<input type="checkbox"/>	<input type="checkbox"/>	<input type="checkbox"/>	<input type="checkbox"/>
j	<input type="checkbox"/>	<input type="checkbox"/>	<input type="checkbox"/>	<input type="checkbox"/>	<input type="checkbox"/>
k	<input type="checkbox"/>	<input type="checkbox"/>	<input type="checkbox"/>	<input type="checkbox"/>	<input type="checkbox"/>
l	<input type="checkbox"/>	<input type="checkbox"/>	<input type="checkbox"/>	<input type="checkbox"/>	<input type="checkbox"/>
m	<input type="checkbox"/>	<input type="checkbox"/>	<input type="checkbox"/>	<input type="checkbox"/>	<input type="checkbox"/>
n	<input type="checkbox"/>	<input type="checkbox"/>	<input type="checkbox"/>	<input type="checkbox"/>	<input type="checkbox"/>
o	<input type="checkbox"/>	<input type="checkbox"/>	<input type="checkbox"/>	<input type="checkbox"/>	<input type="checkbox"/>
p	<input type="checkbox"/>	<input type="checkbox"/>	<input type="checkbox"/>	<input type="checkbox"/>	<input type="checkbox"/>
	1	2	3	4	5

Fråga 14 Allmänt sett, vilken är din inställning till EU?

f14

Mycket positiv	Ganska positiv	Varken positiv eller negativ	Ganska negativ	Mycket negativ	Ingen uppfattning
<input type="checkbox"/>	<input type="checkbox"/>	<input type="checkbox"/>	<input type="checkbox"/>	<input type="checkbox"/>	<input type="checkbox"/>
1	2	3	4	5	6

Fråga 15 Vilka möjligheter anser du att du har att påverka politiska beslut i:

f15

	Mycket goda möjligheter	Ganska goda möjligheter	Varken goda eller dåliga möjligheter	Ganska dåliga möjligheter	Mycket dåliga möjligheter	Ingen uppfattning
a	<input type="checkbox"/>	<input type="checkbox"/>	<input type="checkbox"/>	<input type="checkbox"/>	<input type="checkbox"/>	<input type="checkbox"/>
b	<input type="checkbox"/>	<input type="checkbox"/>	<input type="checkbox"/>	<input type="checkbox"/>	<input type="checkbox"/>	<input type="checkbox"/>
c	<input type="checkbox"/>	<input type="checkbox"/>	<input type="checkbox"/>	<input type="checkbox"/>	<input type="checkbox"/>	<input type="checkbox"/>
d	<input type="checkbox"/>	<input type="checkbox"/>	<input type="checkbox"/>	<input type="checkbox"/>	<input type="checkbox"/>	<input type="checkbox"/>
e	<input type="checkbox"/>	<input type="checkbox"/>	<input type="checkbox"/>	<input type="checkbox"/>	<input type="checkbox"/>	<input type="checkbox"/>
	1	2	3	4	5	6

Fråga 16 Hur tycker du att kommunstyrelsen i den kommun där du bor respektive regionstyrelsen i Västra Götaland sköter sin uppgift?

f16

	Mycket bra	Ganska bra	Varken bra eller dåligt	Ganska dåligt	Mycket dåligt	Ingen uppfattning
a Kommunstyrelsen i den kommun där du bor	<input type="checkbox"/>	<input type="checkbox"/>	<input type="checkbox"/>	<input type="checkbox"/>	<input type="checkbox"/>	<input type="checkbox"/>
b Regionstyrelsen i Västra Götaland	<input type="checkbox"/>	<input type="checkbox"/>	<input type="checkbox"/>	<input type="checkbox"/>	<input type="checkbox"/>	<input type="checkbox"/>
	1	2	3	4	5	6

Fråga 17 Allmänt sett, hur stort förtroende har du för det sätt på vilket följande grupper sköter sitt arbete?

f17

	Mycket stort förtroende	Ganska stort förtroende	Varken stort eller litet förtroende	Ganska litet förtroende	Mycket litet förtroende	Ingen uppfattning
a EU-parlamentariker	<input type="checkbox"/>	<input type="checkbox"/>	<input type="checkbox"/>	<input type="checkbox"/>	<input type="checkbox"/>	<input type="checkbox"/>
b Rikspolitiker	<input type="checkbox"/>	<input type="checkbox"/>	<input type="checkbox"/>	<input type="checkbox"/>	<input type="checkbox"/>	<input type="checkbox"/>
c Västra Götalandsregionens politiker	<input type="checkbox"/>	<input type="checkbox"/>	<input type="checkbox"/>	<input type="checkbox"/>	<input type="checkbox"/>	<input type="checkbox"/>
d Politiker i din kommun	<input type="checkbox"/>	<input type="checkbox"/>	<input type="checkbox"/>	<input type="checkbox"/>	<input type="checkbox"/>	<input type="checkbox"/>
e Hälso- och sjukvårdens personal	<input type="checkbox"/>	<input type="checkbox"/>	<input type="checkbox"/>	<input type="checkbox"/>	<input type="checkbox"/>	<input type="checkbox"/>
f Personal i barnomsorgen	<input type="checkbox"/>	<input type="checkbox"/>	<input type="checkbox"/>	<input type="checkbox"/>	<input type="checkbox"/>	<input type="checkbox"/>
g Personal i äldreomsorgen	<input type="checkbox"/>	<input type="checkbox"/>	<input type="checkbox"/>	<input type="checkbox"/>	<input type="checkbox"/>	<input type="checkbox"/>
h Lärare i grundskolan	<input type="checkbox"/>	<input type="checkbox"/>	<input type="checkbox"/>	<input type="checkbox"/>	<input type="checkbox"/>	<input type="checkbox"/>
i Kollektivtrafikens personal	<input type="checkbox"/>	<input type="checkbox"/>	<input type="checkbox"/>	<input type="checkbox"/>	<input type="checkbox"/>	<input type="checkbox"/>
j Poliser	<input type="checkbox"/>	<input type="checkbox"/>	<input type="checkbox"/>	<input type="checkbox"/>	<input type="checkbox"/>	<input type="checkbox"/>
k Personal i socialtjänsten	<input type="checkbox"/>	<input type="checkbox"/>	<input type="checkbox"/>	<input type="checkbox"/>	<input type="checkbox"/>	<input type="checkbox"/>
	1	2	3	4	5	6

Fråga 18 Om du ser till läget i dag, hur oroande upplever du själv följande inför framtiden?

f18

	Mycket oroande	Ganska oroande	Inte särskilt oroande	Inte alls oroande
a Miljöförstöring	<input type="checkbox"/>	<input type="checkbox"/>	<input type="checkbox"/>	<input type="checkbox"/>
b Ungas framtidsförutsättningar	<input type="checkbox"/>	<input type="checkbox"/>	<input type="checkbox"/>	<input type="checkbox"/>
c En ökad politisk polarisering	<input type="checkbox"/>	<input type="checkbox"/>	<input type="checkbox"/>	<input type="checkbox"/>
d Hög inflation	<input type="checkbox"/>	<input type="checkbox"/>	<input type="checkbox"/>	<input type="checkbox"/>
e Globala epidemier	<input type="checkbox"/>	<input type="checkbox"/>	<input type="checkbox"/>	<input type="checkbox"/>
f Ökad främlingsfientlighet	<input type="checkbox"/>	<input type="checkbox"/>	<input type="checkbox"/>	<input type="checkbox"/>
g Cyberattacker	<input type="checkbox"/>	<input type="checkbox"/>	<input type="checkbox"/>	<input type="checkbox"/>
h Ett nytt världskrig	<input type="checkbox"/>	<input type="checkbox"/>	<input type="checkbox"/>	<input type="checkbox"/>
i Förändringar i jordens klimat	<input type="checkbox"/>	<input type="checkbox"/>	<input type="checkbox"/>	<input type="checkbox"/>
j Terrorism	<input type="checkbox"/>	<input type="checkbox"/>	<input type="checkbox"/>	<input type="checkbox"/>
k Minskad biologisk mångfald	<input type="checkbox"/>	<input type="checkbox"/>	<input type="checkbox"/>	<input type="checkbox"/>
l Ökade ekonomiska klyftor	<input type="checkbox"/>	<input type="checkbox"/>	<input type="checkbox"/>	<input type="checkbox"/>
m Inskränkningar i yttrandefrihet	<input type="checkbox"/>	<input type="checkbox"/>	<input type="checkbox"/>	<input type="checkbox"/>
n Organiserad brottslighet	<input type="checkbox"/>	<input type="checkbox"/>	<input type="checkbox"/>	<input type="checkbox"/>
	1	2	3	4

Fråga 19 Hur anser du att följande aktörer sköter sin uppgift?

f19

Vid kombination 9 och 6: koda 9

	<i>Känner ej till aktören</i>	Mycket bra	Ganska bra	Varken bra eller dåligt	Ganska dåligt	Mycket dåligt	Ingen uppfattning
a Arbetsförmedlingen	<input type="checkbox"/>	<input type="checkbox"/>	<input type="checkbox"/>	<input type="checkbox"/>	<input type="checkbox"/>	<input type="checkbox"/>	<input type="checkbox"/>
b Försäkringskassan	<input type="checkbox"/>	<input type="checkbox"/>	<input type="checkbox"/>	<input type="checkbox"/>	<input type="checkbox"/>	<input type="checkbox"/>	<input type="checkbox"/>
c Försvarsmakten	<input type="checkbox"/>	<input type="checkbox"/>	<input type="checkbox"/>	<input type="checkbox"/>	<input type="checkbox"/>	<input type="checkbox"/>	<input type="checkbox"/>
d Folkhälsomyndigheten	<input type="checkbox"/>	<input type="checkbox"/>	<input type="checkbox"/>	<input type="checkbox"/>	<input type="checkbox"/>	<input type="checkbox"/>	<input type="checkbox"/>
e Socialstyrelsen	<input type="checkbox"/>	<input type="checkbox"/>	<input type="checkbox"/>	<input type="checkbox"/>	<input type="checkbox"/>	<input type="checkbox"/>	<input type="checkbox"/>
f MSB	<input type="checkbox"/>	<input type="checkbox"/>	<input type="checkbox"/>	<input type="checkbox"/>	<input type="checkbox"/>	<input type="checkbox"/>	<input type="checkbox"/>
g Polismyndigheten	<input type="checkbox"/>	<input type="checkbox"/>	<input type="checkbox"/>	<input type="checkbox"/>	<input type="checkbox"/>	<input type="checkbox"/>	<input type="checkbox"/>
h Din region	<input type="checkbox"/>	<input type="checkbox"/>	<input type="checkbox"/>	<input type="checkbox"/>	<input type="checkbox"/>	<input type="checkbox"/>	<input type="checkbox"/>
i Din kommun	<input type="checkbox"/>	<input type="checkbox"/>	<input type="checkbox"/>	<input type="checkbox"/>	<input type="checkbox"/>	<input type="checkbox"/>	<input type="checkbox"/>
	9	1	2	3	4	5	6

Fråga 20 Enligt din bedömning, i vilken grad tycker du att den politiska debatten handlar om frågor som är viktiga:

f20

	I mycket hög grad	I ganska hög grad	I ganska låg grad	I mycket låg grad	Ingen uppfattning
a ...för samhället i stort	<input type="checkbox"/>	<input type="checkbox"/>	<input type="checkbox"/>	<input type="checkbox"/>	<input type="checkbox"/>
b ...för dig	<input type="checkbox"/>	<input type="checkbox"/>	<input type="checkbox"/>	<input type="checkbox"/>	<input type="checkbox"/>
	1	2	3	4	5

Fråga 21 Vilken är din uppfattning om följande påståenden?

f21

	Helt riktigt	Delvis riktigt	Delvis felaktigt	Helt felaktigt	Ingen uppfattning
a Vetenskapen kommer lösa miljöproblemen utan att vi behöver förändra hur vi lever	<input type="checkbox"/>	<input type="checkbox"/>	<input type="checkbox"/>	<input type="checkbox"/>	<input type="checkbox"/>
b Klimathotet är överdrivet	<input type="checkbox"/>	<input type="checkbox"/>	<input type="checkbox"/>	<input type="checkbox"/>	<input type="checkbox"/>
c Ekonomisk tillväxt är negativt för miljön	<input type="checkbox"/>	<input type="checkbox"/>	<input type="checkbox"/>	<input type="checkbox"/>	<input type="checkbox"/>
d Endast genom ekonomisk tillväxt får vi resurser att investera i miljön	<input type="checkbox"/>	<input type="checkbox"/>	<input type="checkbox"/>	<input type="checkbox"/>	<input type="checkbox"/>
e Den ökande konsumtionen kommer att göra slut på jordens resurser	<input type="checkbox"/>	<input type="checkbox"/>	<input type="checkbox"/>	<input type="checkbox"/>	<input type="checkbox"/>
f Dagens klimatåtgärder är tillräckliga för att jag ska känna mig trygg inför framtiden	<input type="checkbox"/>	<input type="checkbox"/>	<input type="checkbox"/>	<input type="checkbox"/>	<input type="checkbox"/>
	1	2	3	4	5

REGIONALA FRÅGOR I VÄSTRA GÖTALAND

Fråga 22 Allmänt sett, hur tycker du att Västra Götalandsregionen sköter sin uppgift när det gäller:

f22

	Mycket bra	Ganska bra	Varken bra eller dåligt	Ganska dåligt	Mycket dåligt	Ingen uppfattning
a Hälso- och sjukvård	<input type="checkbox"/>	<input type="checkbox"/>	<input type="checkbox"/>	<input type="checkbox"/>	<input type="checkbox"/>	<input type="checkbox"/>
b Tandvård	<input type="checkbox"/>	<input type="checkbox"/>	<input type="checkbox"/>	<input type="checkbox"/>	<input type="checkbox"/>	<input type="checkbox"/>
c Att bidra till att vägar och järnvägar byggs ut	<input type="checkbox"/>	<input type="checkbox"/>	<input type="checkbox"/>	<input type="checkbox"/>	<input type="checkbox"/>	<input type="checkbox"/>
d Kollektivtrafik	<input type="checkbox"/>	<input type="checkbox"/>	<input type="checkbox"/>	<input type="checkbox"/>	<input type="checkbox"/>	<input type="checkbox"/>
e Att bidra till fler jobb	<input type="checkbox"/>	<input type="checkbox"/>	<input type="checkbox"/>	<input type="checkbox"/>	<input type="checkbox"/>	<input type="checkbox"/>
f Kultur	<input type="checkbox"/>	<input type="checkbox"/>	<input type="checkbox"/>	<input type="checkbox"/>	<input type="checkbox"/>	<input type="checkbox"/>
g Miljö och klimat	<input type="checkbox"/>	<input type="checkbox"/>	<input type="checkbox"/>	<input type="checkbox"/>	<input type="checkbox"/>	<input type="checkbox"/>
	1	2	3	4	5	6

Fråga 23 Allmänt sett, vilken är din uppfattning om hälso- och sjukvården i Västra Götaland i följande avseenden?

f23

	Mycket bra	Ganska bra	Varken bra eller dålig	Ganska dålig	Mycket dålig	Ingen uppfattning
a Den medicinska kvaliteten	<input type="checkbox"/>	<input type="checkbox"/>	<input type="checkbox"/>	<input type="checkbox"/>	<input type="checkbox"/>	<input type="checkbox"/>
b Tillgången till vård	<input type="checkbox"/>	<input type="checkbox"/>	<input type="checkbox"/>	<input type="checkbox"/>	<input type="checkbox"/>	<input type="checkbox"/>
c Organisationens effektivitet	<input type="checkbox"/>	<input type="checkbox"/>	<input type="checkbox"/>	<input type="checkbox"/>	<input type="checkbox"/>	<input type="checkbox"/>
d Personalens bemötande	<input type="checkbox"/>	<input type="checkbox"/>	<input type="checkbox"/>	<input type="checkbox"/>	<input type="checkbox"/>	<input type="checkbox"/>
	1	2	3	4	5	6

Fråga 24 Går du vanligtvis till folktandvården eller till en privat tandläkarmottagning?

f24

- 1 Folktandvården 2 En privat tandläkarmottagning

Fråga 25 Hur brukar du ta dig till arbetet/skolan? Om du använder mer än ett färdmedel, ange det huvudsakliga.

f25

- 1 Arbetar ej/studerar ej/arbetar hemma
- 2 Bil som förare 8 Bil som passagerare
- 3 Buss 9 Tåg/pendeltåg
- 4 Spårvagn 10 Båt/färja
- 5 MC/moped 11 Cykel/elcykel
- 6 Till fots 12 Elsparkcykel
- 7 Annat

Fråga 26 Vilken är din bedömning av följande när det gäller kollektivtrafiken i Västra Götaland?

f26

	Helt riktigt	Delvis riktigt	Delvis felaktigt	Helt felaktigt	Ingen uppfattning
a Jag kommer i tid när jag använder kollektivtrafiken	<input type="checkbox"/>	<input type="checkbox"/>	<input type="checkbox"/>	<input type="checkbox"/>	<input type="checkbox"/>
b Det är krångligt att betala för min resa	<input type="checkbox"/>	<input type="checkbox"/>	<input type="checkbox"/>	<input type="checkbox"/>	<input type="checkbox"/>
c Jag blir väl bemött av kollektivtrafikens personal	<input type="checkbox"/>	<input type="checkbox"/>	<input type="checkbox"/>	<input type="checkbox"/>	<input type="checkbox"/>
d Kollektivtrafik är inte ett rimligt alternativ för mig i min vardag	<input type="checkbox"/>	<input type="checkbox"/>	<input type="checkbox"/>	<input type="checkbox"/>	<input type="checkbox"/>
e Jag väljer kollektivtrafiken för att det är ett miljövänligt färdmedel	<input type="checkbox"/>	<input type="checkbox"/>	<input type="checkbox"/>	<input type="checkbox"/>	<input type="checkbox"/>
f Att resa med kollektivtrafiken är prisvärt	<input type="checkbox"/>	<input type="checkbox"/>	<input type="checkbox"/>	<input type="checkbox"/>	<input type="checkbox"/>
g Jag är beroende av kollektivtrafiken i min vardag	<input type="checkbox"/>	<input type="checkbox"/>	<input type="checkbox"/>	<input type="checkbox"/>	<input type="checkbox"/>
	1	2	3	4	5

Fråga 27 Vilken är din åsikt om följande beslutade trafikåtgärder?

f27

	Mycket bra	Ganska bra	Varken bra eller dåligt	Ganska dåligt	Mycket dåligt	Ingen uppfattning
aa Västlänken (tågtunnel under Göteborg)	<input type="checkbox"/>	<input type="checkbox"/>	<input type="checkbox"/>	<input type="checkbox"/>	<input type="checkbox"/>	<input type="checkbox"/>
ab Marieholmstunneln (ny älv-tunnel)	<input type="checkbox"/>	<input type="checkbox"/>	<input type="checkbox"/>	<input type="checkbox"/>	<input type="checkbox"/>	<input type="checkbox"/>
ac Dubbelspår för tåg mellan Göteborg och Borås	<input type="checkbox"/>	<input type="checkbox"/>	<input type="checkbox"/>	<input type="checkbox"/>	<input type="checkbox"/>	<input type="checkbox"/>
ad Trängselskatt i Göteborg	<input type="checkbox"/>	<input type="checkbox"/>	<input type="checkbox"/>	<input type="checkbox"/>	<input type="checkbox"/>	<input type="checkbox"/>
	1	2	3	4	5	6

Fråga 28 Och vilken är din åsikt om följande förslag?

f27

		Mycket bra	Ganska bra	Varken bra eller dåligt	Ganska dåligt	Mycket dåligt	Ingen uppfattning
ba	Bygga ut hela E20 mellan Göteborg och Stockholm till motorväg	<input type="checkbox"/>	<input type="checkbox"/>	<input type="checkbox"/>	<input type="checkbox"/>	<input type="checkbox"/>	<input type="checkbox"/>
bb	Bygga snabbjärnväg mellan Oslo och Köpenhamn via Göteborg	<input type="checkbox"/>	<input type="checkbox"/>	<input type="checkbox"/>	<input type="checkbox"/>	<input type="checkbox"/>	<input type="checkbox"/>
bc	Bygga snabbjärnväg mellan Göteborg och Stockholm via Jönköping	<input type="checkbox"/>	<input type="checkbox"/>	<input type="checkbox"/>	<input type="checkbox"/>	<input type="checkbox"/>	<input type="checkbox"/>
bd	Bygga ett till dubbelspår på Västra stambanan mellan Göteborg och Alingsås	<input type="checkbox"/>	<input type="checkbox"/>	<input type="checkbox"/>	<input type="checkbox"/>	<input type="checkbox"/>	<input type="checkbox"/>
be	Öka andelen som åker kollektivt	<input type="checkbox"/>	<input type="checkbox"/>	<input type="checkbox"/>	<input type="checkbox"/>	<input type="checkbox"/>	<input type="checkbox"/>
		1	2	3	4	5	6

OFFENTLIG SERVICE

Fråga 29 Har du eller någon nära anhörig under de senaste 12 månaderna nyttjat någon av de former av service som anges nedan?

f29

Vid kombination 1 och 2: koda 1

		Ja, jag själv	Ej själv, men nära anhörig	Varken jag själv eller nära anhörig
a	Kommunal barnomsorg	<input type="checkbox"/>	<input type="checkbox"/>	<input type="checkbox"/>
b	Föräldrakooperativ/privat barnomsorg	<input type="checkbox"/>	<input type="checkbox"/>	<input type="checkbox"/>
c	Kommunal grundskola	<input type="checkbox"/>	<input type="checkbox"/>	<input type="checkbox"/>
d	Fristående grundskola	<input type="checkbox"/>	<input type="checkbox"/>	<input type="checkbox"/>
e	Kommunal gymnasieskola	<input type="checkbox"/>	<input type="checkbox"/>	<input type="checkbox"/>
f	Fristående gymnasieskola	<input type="checkbox"/>	<input type="checkbox"/>	<input type="checkbox"/>
g	Sjukhus: akutvård	<input type="checkbox"/>	<input type="checkbox"/>	<input type="checkbox"/>
h	Sjukhus: annan vård	<input type="checkbox"/>	<input type="checkbox"/>	<input type="checkbox"/>
i	Offentlig vårdcentral (Närhälsan)	<input type="checkbox"/>	<input type="checkbox"/>	<input type="checkbox"/>
j	Offentlig digital vårdcentral (Närhälsan Online)	<input type="checkbox"/>	<input type="checkbox"/>	<input type="checkbox"/>
k	Privat vårdcentral/läkare	<input type="checkbox"/>	<input type="checkbox"/>	<input type="checkbox"/>
l	Privat digital vårdcentral/läkare	<input type="checkbox"/>	<input type="checkbox"/>	<input type="checkbox"/>
m	Folktandvården	<input type="checkbox"/>	<input type="checkbox"/>	<input type="checkbox"/>
n	Privattandläkare	<input type="checkbox"/>	<input type="checkbox"/>	<input type="checkbox"/>
o	Kommunal äldreomsorg	<input type="checkbox"/>	<input type="checkbox"/>	<input type="checkbox"/>
p	Privat äldreomsorg	<input type="checkbox"/>	<input type="checkbox"/>	<input type="checkbox"/>
		1	2	3

Fråga 30 Vilken är din åsikt om följande förslag när det gäller vad kommunerna och Västra Götalandsregionen ska satsa på de kommande 10 åren?

f30

		Mycket bra förslag	Ganska bra förslag	Varken bra eller dåligt förslag	Ganska dåligt förslag	Mycket dåligt förslag
a	Skydda mer mark i naturreservat	<input type="checkbox"/>	<input type="checkbox"/>	<input type="checkbox"/>	<input type="checkbox"/>	<input type="checkbox"/>
b	Satsa mer resurser i utsatta områden	<input type="checkbox"/>	<input type="checkbox"/>	<input type="checkbox"/>	<input type="checkbox"/>	<input type="checkbox"/>
c	Öka stödet till glesbygden	<input type="checkbox"/>	<input type="checkbox"/>	<input type="checkbox"/>	<input type="checkbox"/>	<input type="checkbox"/>
d	Utveckla de regionala högskolorna	<input type="checkbox"/>	<input type="checkbox"/>	<input type="checkbox"/>	<input type="checkbox"/>	<input type="checkbox"/>
e	Mjuka upp strandskyddet	<input type="checkbox"/>	<input type="checkbox"/>	<input type="checkbox"/>	<input type="checkbox"/>	<input type="checkbox"/>
		1	2	3	4	5

Fråga 31 Vad anser du om servicen i den kommun där du bor på följande områden?

f31

	Mycket nöjd	Ganska nöjd	Varken nöjd eller missnöjd	Ganska missnöjd	Mycket missnöjd	Ingen uppfattning
a Barnomsorg	<input type="checkbox"/>	<input type="checkbox"/>	<input type="checkbox"/>	<input type="checkbox"/>	<input type="checkbox"/>	<input type="checkbox"/>
b Grundskola	<input type="checkbox"/>	<input type="checkbox"/>	<input type="checkbox"/>	<input type="checkbox"/>	<input type="checkbox"/>	<input type="checkbox"/>
c Gymnasieskola	<input type="checkbox"/>	<input type="checkbox"/>	<input type="checkbox"/>	<input type="checkbox"/>	<input type="checkbox"/>	<input type="checkbox"/>
d Vårdcentral	<input type="checkbox"/>	<input type="checkbox"/>	<input type="checkbox"/>	<input type="checkbox"/>	<input type="checkbox"/>	<input type="checkbox"/>
e Sjukhusvård	<input type="checkbox"/>	<input type="checkbox"/>	<input type="checkbox"/>	<input type="checkbox"/>	<input type="checkbox"/>	<input type="checkbox"/>
f Tandvård	<input type="checkbox"/>	<input type="checkbox"/>	<input type="checkbox"/>	<input type="checkbox"/>	<input type="checkbox"/>	<input type="checkbox"/>
g Äldreomsorg	<input type="checkbox"/>	<input type="checkbox"/>	<input type="checkbox"/>	<input type="checkbox"/>	<input type="checkbox"/>	<input type="checkbox"/>
h Kollektivtrafik	<input type="checkbox"/>	<input type="checkbox"/>	<input type="checkbox"/>	<input type="checkbox"/>	<input type="checkbox"/>	<input type="checkbox"/>
i Bibliotek	<input type="checkbox"/>	<input type="checkbox"/>	<input type="checkbox"/>	<input type="checkbox"/>	<input type="checkbox"/>	<input type="checkbox"/>
j Kulturskola	<input type="checkbox"/>	<input type="checkbox"/>	<input type="checkbox"/>	<input type="checkbox"/>	<input type="checkbox"/>	<input type="checkbox"/>
k Idrottsaktiviteter för barn och ungdomar	<input type="checkbox"/>	<input type="checkbox"/>	<input type="checkbox"/>	<input type="checkbox"/>	<input type="checkbox"/>	<input type="checkbox"/>
l Tillgång till bostäder	<input type="checkbox"/>	<input type="checkbox"/>	<input type="checkbox"/>	<input type="checkbox"/>	<input type="checkbox"/>	<input type="checkbox"/>
m Polis	<input type="checkbox"/>	<input type="checkbox"/>	<input type="checkbox"/>	<input type="checkbox"/>	<input type="checkbox"/>	<input type="checkbox"/>
	1	2	3	4	5	6

Fråga 32 Allmänt sett, hur tycker du att servicen har fungerat under de senaste 12 månaderna i:

f32

	Mycket bra	Ganska bra	Varken bra eller dåligt	Ganska dåligt	Mycket dåligt	Ingen uppfattning
a Den kommun där du bor	<input type="checkbox"/>	<input type="checkbox"/>	<input type="checkbox"/>	<input type="checkbox"/>	<input type="checkbox"/>	<input type="checkbox"/>
b Västra Götaland	<input type="checkbox"/>	<input type="checkbox"/>	<input type="checkbox"/>	<input type="checkbox"/>	<input type="checkbox"/>	<input type="checkbox"/>
	1	2	3	4	5	6

Fråga 33 Vilka av följande verksamhetsområden anser du borde tilldelas mer respektive mindre offentliga resurser jämfört med idag i den kommun där du bor?

f33

	Mycket mer resurser	Något mer resurser	Samma resurser	Något mindre resurser	Mycket mindre resurser	Ingen uppfattning
a Barnomsorg	<input type="checkbox"/>	<input type="checkbox"/>	<input type="checkbox"/>	<input type="checkbox"/>	<input type="checkbox"/>	<input type="checkbox"/>
b Grundskola	<input type="checkbox"/>	<input type="checkbox"/>	<input type="checkbox"/>	<input type="checkbox"/>	<input type="checkbox"/>	<input type="checkbox"/>
c Socialtjänst	<input type="checkbox"/>	<input type="checkbox"/>	<input type="checkbox"/>	<input type="checkbox"/>	<input type="checkbox"/>	<input type="checkbox"/>
d Äldreomsorg	<input type="checkbox"/>	<input type="checkbox"/>	<input type="checkbox"/>	<input type="checkbox"/>	<input type="checkbox"/>	<input type="checkbox"/>
e Vårdcentral	<input type="checkbox"/>	<input type="checkbox"/>	<input type="checkbox"/>	<input type="checkbox"/>	<input type="checkbox"/>	<input type="checkbox"/>
f Sjukhusvård	<input type="checkbox"/>	<input type="checkbox"/>	<input type="checkbox"/>	<input type="checkbox"/>	<input type="checkbox"/>	<input type="checkbox"/>
g Kollektivtrafik	<input type="checkbox"/>	<input type="checkbox"/>	<input type="checkbox"/>	<input type="checkbox"/>	<input type="checkbox"/>	<input type="checkbox"/>
h Företagsutveckling	<input type="checkbox"/>	<input type="checkbox"/>	<input type="checkbox"/>	<input type="checkbox"/>	<input type="checkbox"/>	<input type="checkbox"/>
i Bostäder	<input type="checkbox"/>	<input type="checkbox"/>	<input type="checkbox"/>	<input type="checkbox"/>	<input type="checkbox"/>	<input type="checkbox"/>
j Jämställdhetsarbete	<input type="checkbox"/>	<input type="checkbox"/>	<input type="checkbox"/>	<input type="checkbox"/>	<input type="checkbox"/>	<input type="checkbox"/>
k Miljö och klimatarbete	<input type="checkbox"/>	<input type="checkbox"/>	<input type="checkbox"/>	<input type="checkbox"/>	<input type="checkbox"/>	<input type="checkbox"/>
l Kultur	<input type="checkbox"/>	<input type="checkbox"/>	<input type="checkbox"/>	<input type="checkbox"/>	<input type="checkbox"/>	<input type="checkbox"/>
m Föreningsliv	<input type="checkbox"/>	<input type="checkbox"/>	<input type="checkbox"/>	<input type="checkbox"/>	<input type="checkbox"/>	<input type="checkbox"/>
n Idrott	<input type="checkbox"/>	<input type="checkbox"/>	<input type="checkbox"/>	<input type="checkbox"/>	<input type="checkbox"/>	<input type="checkbox"/>
	1	2	3	4	5	6

INTRESSEN, AKTIVITETER & VÄRDERINGAR

Fråga 34 Har du under de senaste 12 månaderna besökt följande?

f34

Vid kombination 3 och 9:
koda 9.
Vid kombination 3 och 4:
koda 4

		Känner ej till	Flera gånger	Någon gång	Ingen gång	Har ej besökt men skulle gärna vilja besöka
a	Göteborgs Konserthus	<input type="checkbox"/>	<input type="checkbox"/>	<input type="checkbox"/>	<input type="checkbox"/>	<input type="checkbox"/>
b	GöteborgsOperan	<input type="checkbox"/>	<input type="checkbox"/>	<input type="checkbox"/>	<input type="checkbox"/>	<input type="checkbox"/>
c	Göteborgs Stadsteater	<input type="checkbox"/>	<input type="checkbox"/>	<input type="checkbox"/>	<input type="checkbox"/>	<input type="checkbox"/>
d	Göteborgs Stadsmuseum	<input type="checkbox"/>	<input type="checkbox"/>	<input type="checkbox"/>	<input type="checkbox"/>	<input type="checkbox"/>
e	Skara sommarland	<input type="checkbox"/>	<input type="checkbox"/>	<input type="checkbox"/>	<input type="checkbox"/>	<input type="checkbox"/>
f	Liseberg	<input type="checkbox"/>	<input type="checkbox"/>	<input type="checkbox"/>	<input type="checkbox"/>	<input type="checkbox"/>
g	Svenska mässan	<input type="checkbox"/>	<input type="checkbox"/>	<input type="checkbox"/>	<input type="checkbox"/>	<input type="checkbox"/>
h	Läckö Slott	<input type="checkbox"/>	<input type="checkbox"/>	<input type="checkbox"/>	<input type="checkbox"/>	<input type="checkbox"/>
i	Bohusläns museum	<input type="checkbox"/>	<input type="checkbox"/>	<input type="checkbox"/>	<input type="checkbox"/>	<input type="checkbox"/>
j	Västergötlands museum	<input type="checkbox"/>	<input type="checkbox"/>	<input type="checkbox"/>	<input type="checkbox"/>	<input type="checkbox"/>
k	Världskulturmuseet	<input type="checkbox"/>	<input type="checkbox"/>	<input type="checkbox"/>	<input type="checkbox"/>	<input type="checkbox"/>
l	Folkteatern i Göteborg	<input type="checkbox"/>	<input type="checkbox"/>	<input type="checkbox"/>	<input type="checkbox"/>	<input type="checkbox"/>
m	Göteborgs botaniska trädgård	<input type="checkbox"/>	<input type="checkbox"/>	<input type="checkbox"/>	<input type="checkbox"/>	<input type="checkbox"/>
		9	1	2	3	4

Fråga 35 Hur bedömer du ditt allmänna hälsotillstånd?

f35

Mycket dåligt

Mycket gott

0 1 2 3 4 5 6 7 8 9 10

0 1 2 3 4 5 6 7 8 9 10

Fråga 36 Hur ofta har du under de senaste 12 månaderna gjort följande?

f36

		Ingen gång	Någon gång under de senaste 12 månaderna	Någon gång i halvåret	Någon gång i kvartalet	Någon gång i månaden	Någon gång i veckan	Flera gånger i veckan
a	Motionerat/tränat	<input type="checkbox"/>	<input type="checkbox"/>	<input type="checkbox"/>	<input type="checkbox"/>	<input type="checkbox"/>	<input type="checkbox"/>	<input type="checkbox"/>
b	Varit ute i naturen/friluftsliv	<input type="checkbox"/>	<input type="checkbox"/>	<input type="checkbox"/>	<input type="checkbox"/>	<input type="checkbox"/>	<input type="checkbox"/>	<input type="checkbox"/>
c	Besökt idrottsevenemang	<input type="checkbox"/>	<input type="checkbox"/>	<input type="checkbox"/>	<input type="checkbox"/>	<input type="checkbox"/>	<input type="checkbox"/>	<input type="checkbox"/>
d	Besökt restaurang/bar/pub på kvällstid	<input type="checkbox"/>	<input type="checkbox"/>	<input type="checkbox"/>	<input type="checkbox"/>	<input type="checkbox"/>	<input type="checkbox"/>	<input type="checkbox"/>
e	Kört bil	<input type="checkbox"/>	<input type="checkbox"/>	<input type="checkbox"/>	<input type="checkbox"/>	<input type="checkbox"/>	<input type="checkbox"/>	<input type="checkbox"/>
f	Åkt med kollektivtrafik	<input type="checkbox"/>	<input type="checkbox"/>	<input type="checkbox"/>	<input type="checkbox"/>	<input type="checkbox"/>	<input type="checkbox"/>	<input type="checkbox"/>
g	Läst någon bok	<input type="checkbox"/>	<input type="checkbox"/>	<input type="checkbox"/>	<input type="checkbox"/>	<input type="checkbox"/>	<input type="checkbox"/>	<input type="checkbox"/>
h	Besökt bibliotek	<input type="checkbox"/>	<input type="checkbox"/>	<input type="checkbox"/>	<input type="checkbox"/>	<input type="checkbox"/>	<input type="checkbox"/>	<input type="checkbox"/>
i	Lyssnat på bok	<input type="checkbox"/>	<input type="checkbox"/>	<input type="checkbox"/>	<input type="checkbox"/>	<input type="checkbox"/>	<input type="checkbox"/>	<input type="checkbox"/>
j	Lyssnat på podcast	<input type="checkbox"/>	<input type="checkbox"/>	<input type="checkbox"/>	<input type="checkbox"/>	<input type="checkbox"/>	<input type="checkbox"/>	<input type="checkbox"/>
k	Sjungit i kör/spelat musikinstrument/ producerat musik	<input type="checkbox"/>	<input type="checkbox"/>	<input type="checkbox"/>	<input type="checkbox"/>	<input type="checkbox"/>	<input type="checkbox"/>	<input type="checkbox"/>
l	Gått på teater	<input type="checkbox"/>	<input type="checkbox"/>	<input type="checkbox"/>	<input type="checkbox"/>	<input type="checkbox"/>	<input type="checkbox"/>	<input type="checkbox"/>
		1	2	3	4	5	6	7

Fråga 37 Och hur ofta har du under de senaste 12 månaderna gjort följande?

f36

	Ingen gång	Någon gång under de senaste 12 månaderna	Någon gång i halvåret	Någon gång i kvartalet	Någon gång i månaden	Någon gång i veckan	Flera gånger i veckan
m Gått på rockkonsert/ popkonsert	<input type="checkbox"/>	<input type="checkbox"/>	<input type="checkbox"/>	<input type="checkbox"/>	<input type="checkbox"/>	<input type="checkbox"/>	<input type="checkbox"/>
n Gått på opera/musikal/dans	<input type="checkbox"/>	<input type="checkbox"/>	<input type="checkbox"/>	<input type="checkbox"/>	<input type="checkbox"/>	<input type="checkbox"/>	<input type="checkbox"/>
o Gått på konsert med klassisk musik	<input type="checkbox"/>	<input type="checkbox"/>	<input type="checkbox"/>	<input type="checkbox"/>	<input type="checkbox"/>	<input type="checkbox"/>	<input type="checkbox"/>
p Umgåtts med vänner	<input type="checkbox"/>	<input type="checkbox"/>	<input type="checkbox"/>	<input type="checkbox"/>	<input type="checkbox"/>	<input type="checkbox"/>	<input type="checkbox"/>
q Fotograferat/filmat	<input type="checkbox"/>	<input type="checkbox"/>	<input type="checkbox"/>	<input type="checkbox"/>	<input type="checkbox"/>	<input type="checkbox"/>	<input type="checkbox"/>
r Skänkt pengar till hjälporganisation	<input type="checkbox"/>	<input type="checkbox"/>	<input type="checkbox"/>	<input type="checkbox"/>	<input type="checkbox"/>	<input type="checkbox"/>	<input type="checkbox"/>
s Diskuterat politik	<input type="checkbox"/>	<input type="checkbox"/>	<input type="checkbox"/>	<input type="checkbox"/>	<input type="checkbox"/>	<input type="checkbox"/>	<input type="checkbox"/>
t Besökt gudstjänst eller religiöst möte	<input type="checkbox"/>	<input type="checkbox"/>	<input type="checkbox"/>	<input type="checkbox"/>	<input type="checkbox"/>	<input type="checkbox"/>	<input type="checkbox"/>
u Handlat med aktier	<input type="checkbox"/>	<input type="checkbox"/>	<input type="checkbox"/>	<input type="checkbox"/>	<input type="checkbox"/>	<input type="checkbox"/>	<input type="checkbox"/>
v Arbetat ideellt/ volontärbetät	<input type="checkbox"/>	<input type="checkbox"/>	<input type="checkbox"/>	<input type="checkbox"/>	<input type="checkbox"/>	<input type="checkbox"/>	<input type="checkbox"/>
w Sysslat med handarbete/ hantverk/design	<input type="checkbox"/>	<input type="checkbox"/>	<input type="checkbox"/>	<input type="checkbox"/>	<input type="checkbox"/>	<input type="checkbox"/>	<input type="checkbox"/>
x Förberett mig för att hantera olyckor, kriser eller krig	<input type="checkbox"/>	<input type="checkbox"/>	<input type="checkbox"/>	<input type="checkbox"/>	<input type="checkbox"/>	<input type="checkbox"/>	<input type="checkbox"/>
	1	2	3	4	5	6	7

Fråga 38 Är du medlem i någon typ av förening/organisation?

f38

Vid kombination 2 till 4:
koda 4.
Vid kombination av 2 och 3:
koda 3.
Vid kombination 3 och 4:
koda 4.

	Nej	Ja	...och jag deltar aktivt i verksamheten	...och jag har någon typ av uppdrag
a Idrotts-/friluftsförening	<input type="checkbox"/>	<input type="checkbox"/>	<input type="checkbox"/>	<input type="checkbox"/>
b Miljöorganisation	<input type="checkbox"/>	<input type="checkbox"/>	<input type="checkbox"/>	<input type="checkbox"/>
c Politiskt parti/förbund	<input type="checkbox"/>	<input type="checkbox"/>	<input type="checkbox"/>	<input type="checkbox"/>
d Facklig organisation	<input type="checkbox"/>	<input type="checkbox"/>	<input type="checkbox"/>	<input type="checkbox"/>
e Kulturförening	<input type="checkbox"/>	<input type="checkbox"/>	<input type="checkbox"/>	<input type="checkbox"/>
f Vägörensorganisation	<input type="checkbox"/>	<input type="checkbox"/>	<input type="checkbox"/>	<input type="checkbox"/>
g Hembygdsförening	<input type="checkbox"/>	<input type="checkbox"/>	<input type="checkbox"/>	<input type="checkbox"/>
h Invandrarförening	<input type="checkbox"/>	<input type="checkbox"/>	<input type="checkbox"/>	<input type="checkbox"/>
i Pensionärsorganisation	<input type="checkbox"/>	<input type="checkbox"/>	<input type="checkbox"/>	<input type="checkbox"/>
j Svenska kyrkan, frikyrka, religiös organisation	<input type="checkbox"/>	<input type="checkbox"/>	<input type="checkbox"/>	<input type="checkbox"/>
k Bostadsrättsförening	<input type="checkbox"/>	<input type="checkbox"/>	<input type="checkbox"/>	<input type="checkbox"/>
l Patient- eller anhörigförening	<input type="checkbox"/>	<input type="checkbox"/>	<input type="checkbox"/>	<input type="checkbox"/>
m Annan typ av förening/organisation	<input type="checkbox"/>	<input type="checkbox"/>	<input type="checkbox"/>	<input type="checkbox"/>
	1	2	3	4

Fråga 39 Hur har coronapandemin ändrat din syn på hur det svenska samhället fungerar? Jag har blivit...

f39

Mycket mer positiv	Lite mer positiv	Varken mer positiv eller mer negativ	Lite mer negativ	Mycket mer negativ
<input type="checkbox"/>	<input type="checkbox"/>	<input type="checkbox"/>	<input type="checkbox"/>	<input type="checkbox"/>
1	2	3	4	5

f40

Fråga 40 Hur ofta har du under de senaste 12 månaderna använt internet?

- | | Ingen gång | Någon gång de senaste 12 mån | Någon gång i halvåret | Någon gång i månaden | Någon gång i veckan | Flera gånger i veckan | Dagligen |
|---|--------------------------|------------------------------|--------------------------|--------------------------|--------------------------|--------------------------|--------------------------|
| a | <input type="checkbox"/> | <input type="checkbox"/> | <input type="checkbox"/> | <input type="checkbox"/> | <input type="checkbox"/> | <input type="checkbox"/> | <input type="checkbox"/> |
| | 1 | 2 | 3 | 4 | 5 | 6 | 7 |
- 1 → Gå till fråga 41

Och hur ofta har du gjort följande på internet?

- | | Ingen gång | Någon gång de senaste 12 mån | Någon gång i halvåret | Någon gång i månaden | Någon gång i veckan | Flera gånger i veckan | Dagligen |
|---|--------------------------|------------------------------|--------------------------|--------------------------|--------------------------|--------------------------|--------------------------|
| b | <input type="checkbox"/> | <input type="checkbox"/> | <input type="checkbox"/> | <input type="checkbox"/> | <input type="checkbox"/> | <input type="checkbox"/> | <input type="checkbox"/> |
| c | <input type="checkbox"/> | <input type="checkbox"/> | <input type="checkbox"/> | <input type="checkbox"/> | <input type="checkbox"/> | <input type="checkbox"/> | <input type="checkbox"/> |
| d | <input type="checkbox"/> | <input type="checkbox"/> | <input type="checkbox"/> | <input type="checkbox"/> | <input type="checkbox"/> | <input type="checkbox"/> | <input type="checkbox"/> |
| e | <input type="checkbox"/> | <input type="checkbox"/> | <input type="checkbox"/> | <input type="checkbox"/> | <input type="checkbox"/> | <input type="checkbox"/> | <input type="checkbox"/> |
| f | <input type="checkbox"/> | <input type="checkbox"/> | <input type="checkbox"/> | <input type="checkbox"/> | <input type="checkbox"/> | <input type="checkbox"/> | <input type="checkbox"/> |
| g | <input type="checkbox"/> | <input type="checkbox"/> | <input type="checkbox"/> | <input type="checkbox"/> | <input type="checkbox"/> | <input type="checkbox"/> | <input type="checkbox"/> |
| h | <input type="checkbox"/> | <input type="checkbox"/> | <input type="checkbox"/> | <input type="checkbox"/> | <input type="checkbox"/> | <input type="checkbox"/> | <input type="checkbox"/> |
| i | <input type="checkbox"/> | <input type="checkbox"/> | <input type="checkbox"/> | <input type="checkbox"/> | <input type="checkbox"/> | <input type="checkbox"/> | <input type="checkbox"/> |
| j | <input type="checkbox"/> | <input type="checkbox"/> | <input type="checkbox"/> | <input type="checkbox"/> | <input type="checkbox"/> | <input type="checkbox"/> | <input type="checkbox"/> |
| k | <input type="checkbox"/> | <input type="checkbox"/> | <input type="checkbox"/> | <input type="checkbox"/> | <input type="checkbox"/> | <input type="checkbox"/> | <input type="checkbox"/> |
| l | <input type="checkbox"/> | <input type="checkbox"/> | <input type="checkbox"/> | <input type="checkbox"/> | <input type="checkbox"/> | <input type="checkbox"/> | <input type="checkbox"/> |
| | 1 | 2 | 3 | 4 | 5 | 6 | 7 |

Fråga 41 Enligt din mening, i vilken utsträckning går det att lita på människor i allmänhet?

f41

- | | Det går inte att lita på människor i allmänhet | | | | | | | | | | Det går att lita på människor i allmänhet | | | | | | | | | | | |
|---|--|--------------------------|--------------------------|--------------------------|--------------------------|--------------------------|--------------------------|--------------------------|--------------------------|--------------------------|---|--------------------------|--------------------------|--------------------------|--------------------------|--------------------------|--------------------------|--------------------------|--------------------------|--------------------------|--------------------------|--------------------------|
| a | 0 | 1 | 2 | 3 | 4 | 5 | 6 | 7 | 8 | 9 | 10 | 0 | 1 | 2 | 3 | 4 | 5 | 6 | 7 | 8 | 9 | 10 |
| | <input type="checkbox"/> | <input type="checkbox"/> | <input type="checkbox"/> | <input type="checkbox"/> | <input type="checkbox"/> | <input type="checkbox"/> | <input type="checkbox"/> | <input type="checkbox"/> | <input type="checkbox"/> | <input type="checkbox"/> | <input type="checkbox"/> | <input type="checkbox"/> | <input type="checkbox"/> | <input type="checkbox"/> | <input type="checkbox"/> | <input type="checkbox"/> | <input type="checkbox"/> | <input type="checkbox"/> | <input type="checkbox"/> | <input type="checkbox"/> | <input type="checkbox"/> | <input type="checkbox"/> |
| | 0 | 1 | 2 | 3 | 4 | 5 | 6 | 7 | 8 | 9 | 10 | 0 | 1 | 2 | 3 | 4 | 5 | 6 | 7 | 8 | 9 | 10 |
| b | <input type="checkbox"/> | <input type="checkbox"/> | <input type="checkbox"/> | <input type="checkbox"/> | <input type="checkbox"/> | <input type="checkbox"/> | <input type="checkbox"/> | <input type="checkbox"/> | <input type="checkbox"/> | <input type="checkbox"/> | <input type="checkbox"/> | <input type="checkbox"/> | <input type="checkbox"/> | <input type="checkbox"/> | <input type="checkbox"/> | <input type="checkbox"/> | <input type="checkbox"/> | <input type="checkbox"/> | <input type="checkbox"/> | <input type="checkbox"/> | <input type="checkbox"/> | <input type="checkbox"/> |
| | 0 | 1 | 2 | 3 | 4 | 5 | 6 | 7 | 8 | 9 | 10 | 0 | 1 | 2 | 3 | 4 | 5 | 6 | 7 | 8 | 9 | 10 |
- I vilken utsträckning anser du att det går att lita på människor i det område där du bor?

Fråga 42 I vilken utsträckning stämmer följande påståenden in på ditt liv?

f42

- | | Stämmer helt | Stämmer ganska bra | Stämmer inte särskilt bra | Stämmer inte alls |
|---|--------------------------|--------------------------|---------------------------|--------------------------|
| a | <input type="checkbox"/> | <input type="checkbox"/> | <input type="checkbox"/> | <input type="checkbox"/> |
| b | <input type="checkbox"/> | <input type="checkbox"/> | <input type="checkbox"/> | <input type="checkbox"/> |
| c | <input type="checkbox"/> | <input type="checkbox"/> | <input type="checkbox"/> | <input type="checkbox"/> |
| d | <input type="checkbox"/> | <input type="checkbox"/> | <input type="checkbox"/> | <input type="checkbox"/> |
| | 1 | 2 | 3 | 4 |

Fråga 43 Hur nöjd är du på det hela taget med det liv du lever?

f43

Mycket nöjd

1

Ganska nöjd

2

Inte särskilt nöjd

3

Inte alls nöjd

4

Fråga 44 Hur stor samhörighet känner du med:

f44

Ingen
samsörighet

Inte särskilt stor
samsörighet

Ganska stor
samsörighet

Mycket stor
samsörighet

a Människor på din ort

b Människor i Sverige

c Människor utanför Sverige

d Människor från andra kulturer

e Människor i en annan generation

f Människor med en annan utbildning

g Människor med andra värderingar

h Människor med andra politiska åsikter

i Människor med en annan levnadsstandard

1

2

3

4

Fråga 45 Om du tänker tillbaka på den senaste veckan, i vilken utsträckning har du:

f45

Inte
alls

I ganska liten
utsträckning

I ganska stor
utsträckning

I mycket stor
utsträckning

a Lärt dig eller gjort något intressant

b Känt dig stolt över något du gjort

c Kunnat bestämma över din egen tid

d Blivit väl behandlad av andra

1

2

3

4

VALET 2022

Fråga 46 Röstade du i valet 2022 och i så fall på vilket parti? Sätt ett kryss i varje kolumn.

f46

Nej:

12 Var ej röstberättigad

Riksdag

Region

Kommun

13 Röstade ej

Ja, jag röstade på:

1 Vänsterpartiet

2 Socialdemokraterna

3 Centerpartiet

4 Liberalerna

5 Moderaterna

6 Kristdemokraterna

7 Miljöpartiet

8 Sverigedemokraterna

9 Demokraterna

10 Annat parti (ange vilket)

.....rparti.....

.....lparti.....

.....kparti.....

11 Röstade blankt

a

b

c

ARBETSLIV

Fråga 47 Vilken av de här grupperna tillhör du för närvarande?

f47

- a Förvärvsarbetande (även sjukskriven, föräldraledig) d Ålderspensionär/avtalspensionär
b Har arbete i arbetsmarknadspolitiska åtgärder/
genomgår arbetsmarknadsutbildning e Har sjuk-/aktivitetsersättning
c Arbetslös f Studerande
g Annat: **angrupp**

Fråga 48 Vilket är/var ditt senaste yrke? Om du inte är yrkesverksam för närvarande gäller frågan ditt senaste yrke.

f48

- 1 yrke (yrke/sysselsättning)
2 Har aldrig yrkesarbetat → Gå till fråga 54

Fråga 49 Vilka är/var dina huvudsakliga arbetsuppgifter?

arbuppg
.....

Fråga 50 Vilken av följande kategorier tillhör/tillhörde du?

f50

Jag är/var...

- 1 Statligt anställd 4 Privatanställd
2 Kommunanställd 5 Anställd inom ideell organisation/stiftelse
3 Anställd inom region 6 Egen företagare

Fråga 51 Vilken av de här yrkesgrupperna hör/hörde du till?

f51

- 1 Tjänsteman 6 Företagare: ingen anställd
2 Tjänsteman med arbetsledande funktion 7 Företagare: 1–9 anställda
3 Tjänsteman med företags-/verksamhetsledande funktion 8 Företagare: 10 eller fler anställda
4 Arbetare 9 Jordbrukare: ingen anställd
5 Arbetare med arbetsledande funktion 10 Jordbrukare: en eller flera anställda

Fråga 52 Är/var din tjänst en tillsvidareanställning eller tidsbegränsad anställning?

f52

- Tillsvidare-/fast anställning 1 Tidsbegränsad anställning 2 Jag är/var egen företagare 3

Fråga 53 Har du under det senaste året arbetat på distans?

f53

- 1 Ja, i genomsnitt en dag i veckan 4 Ja, i genomsnitt fyra dagar i veckan
2 Ja, i genomsnitt två dagar i veckan 5 Ja, i genomsnitt fem dagar i veckan
3 Ja, i genomsnitt tre dagar i veckan 6 Nej, i mitt yrke går det inte att jobba på distans

Fråga 54 Har du varit sjukskriven vid något tillfälle under de senaste 12 månaderna?

Vid flera sjukskrivningsperioder ange den längst sammanhängande.

f54

- a Nej 1 Ja → 2 Upp till 2 veckor 4 2 veckor–3 månader 5 3–6 månader 6 6–12 månader 7 Jag har varit sjukskriven i över 12 månader

Fråga 55 Hur bedömer du risken att du under de närmaste 12 månaderna kommer att bli arbetslös?

f55

- Mycket stor 1 Ganska stor 2 Ganska liten 3 Mycket liten 4 Ingen uppfattning 5 Ej aktuellt 9

Fråga 56 Var förvärvsarbetar/studerar du för närvarande?

f56

- a 1 Jag förvärvsarbetar/studerar inte för närvarande
2 I huvudsak i den kommun där jag bor
3 I huvudsak i annan kommun än där jag bor **ankom** (ange vilken)

Ungefär hur lång resväg respektive restid har du normalt till arbetet/skolan?

Antal kilometer:

b

Antal minuter:

c

f56b-c Enskilt itembortfall: koda som 9997. Vid intervall koda medelvärde heltal

TILL SIST NÅGRA FRÅGOR OM DIG SJÄLV

När vi sammanställer resultaten från SOM-undersökningarna brukar vi presentera svaren i olika grupper. Därför behöver vi ställa några avslutande frågor till dig.

Fråga 57 Är du:

f57

- 1 Kvinna 2 Man 3 Annat: **ansex**

Fråga 58 Vilket år är du född?

f58

Årtal:

Vid enskilt itembortfall koda 9997. Koda helt årtal (fyra siffror)

Fråga 59 Är du:

f59

- 1 Ensamstående/singel 2 I ett förhållande 3 Sambo 4 Gift/i registrerat partnerskap 5 Änka/änkling

Vid kombination 1 och 5: koda 5. Vid kombination 2 och 3: koda 3. Vid kombination 2 och 4: koda 4. Vid kombination 3 och 4: koda 4.

Fråga 60 Hur många personer bor i ditt hushåll inklusive dig själv?

f60

Antal:

Vid enskilt itembortfall koda 9997. Vid intervall, koda högsta värdet heltal.

Fråga 61 Är du:

f61

- 1 Svensk medborgare 2 Medborgare i annat land 3 Både svensk medborgare och medborgare i annat land

Vid dubbelkryss: koda 3

Fråga 62 Hur ser ditt hushåll ut?

- f62**
- a 1 Jag bor ensam → *Gå till fråga 63* Ja Nej
- 2 Jag bor med/delar regelbundet mitt hushåll med: → **ba** En vuxen
- bb** Flera vuxna
- bc** Ett eller flera barn
- 1 2**

f62c Bortfall
koda som 9997.
Vid intervall:
koda högsta
värdet

Om du regelbundet delar ditt hushåll med barn, hur många är de och i vilka åldrar är de?

- Antal barn: ...i åldrarna: 0–3 år 4–6 år 7–15 år 16 år eller äldre
-
- d e f g**

Fråga 63 Hur bor du för närvarande?

- f63**
- I villa/radhus I lägenhet/flerbostadshus Annat boende
- 1 2 3**

Fråga 64 Hyr eller äger du eller någon i ditt hushåll din nuvarande bostad?

- f64**
- Hyr bostaden i 1:a hand Hyr bostaden i 2:a hand Äger bostaden (även bostadsrätt)
- 1 2 3**

Fråga 65 I vilken typ av område bor du?

- f65**
- 1 Storstad: centralt 5 Större tätort
- 2 Storstad: ytterområde/förort 6 Mindre tätort
- 3 Stad: centralt 7 Ren landsbygd
- 4 Stad: ytterområde

Fråga 66 Hur länge har du bott i den kommun där du bor nu?

- f66**
- 1 Har alltid bott här
- 2 Har alltid bott här bortsett från kortare perioder t. ex. studier på annan ort
- 3 Uppvuxen här och har återvänt efter långvarigt boende på annan ort
- 4 Inflyttad, har bott här mer än 10 år
- 5 Inflyttad, har bott här 4–10 år
- 6 Inflyttad, har bott här 1–3 år
- 7 Inflyttad, har bott här mindre än 1 år

Vid kombination
1 och 2:
koda 2

Fråga 67 Allmänt sett, hur bra tycker du det är att bo i:

- f67**
- | | | | | | | | | | | | | |
|--|--------------------------|--------------------------|--------------------------|--------------------------|--------------------------|--------------------------|--------------------------|--------------------------|--------------------------|--------------------------|--------------------------|--|
| | Mycket dåligt | | | | | | | | Varken bra eller dåligt | | Mycket bra | |
| | ↓ | | | | | | ↓ | | | ↓ | | |
| | -5 | -4 | -3 | -2 | -1 | 0 | +1 | +2 | +3 | +4 | +5 | |
| a Sverige | <input type="checkbox"/> | <input type="checkbox"/> | <input type="checkbox"/> | <input type="checkbox"/> | <input type="checkbox"/> | <input type="checkbox"/> | <input type="checkbox"/> | <input type="checkbox"/> | <input type="checkbox"/> | <input type="checkbox"/> | <input type="checkbox"/> | |
| b Västra Götaland | <input type="checkbox"/> | <input type="checkbox"/> | <input type="checkbox"/> | <input type="checkbox"/> | <input type="checkbox"/> | <input type="checkbox"/> | <input type="checkbox"/> | <input type="checkbox"/> | <input type="checkbox"/> | <input type="checkbox"/> | <input type="checkbox"/> | |
| c Den kommun där du bor | <input type="checkbox"/> | <input type="checkbox"/> | <input type="checkbox"/> | <input type="checkbox"/> | <input type="checkbox"/> | <input type="checkbox"/> | <input type="checkbox"/> | <input type="checkbox"/> | <input type="checkbox"/> | <input type="checkbox"/> | <input type="checkbox"/> | |
| d Det område inom kommunen där du bor | <input type="checkbox"/> | <input type="checkbox"/> | <input type="checkbox"/> | <input type="checkbox"/> | <input type="checkbox"/> | <input type="checkbox"/> | <input type="checkbox"/> | <input type="checkbox"/> | <input type="checkbox"/> | <input type="checkbox"/> | <input type="checkbox"/> | |
| | -5 | -4 | -3 | -2 | -1 | 0 | 1 | 2 | 3 | 4 | 5 | |

Fråga 68 Om du skulle beskriva ditt nuvarande hem respektive det hem du växte upp i, vilket av nedanstående alternativ stämmer då bäst?

f68

a *Ditt nuvarande hem:*

- 1 Arbetarhem
- 2 Jordbrukarhem
- 3 Tjänstemannahem
- 4 Högre tjänstemannahem
- 5 Företagarhem

b *Det hem du växte upp i:*

- 1 Arbetarhem
- 2 Jordbrukarhem
- 3 Tjänstemannahem
- 4 Högre tjänstemannahem
- 5 Företagarhem

Fråga 69 Var någonstans har du, respektive din far och din mor, huvudsakligen vuxit upp?

f69

	Du själv	Din far	Din mor
1 Ren landsbygd i Sverige	<input type="checkbox"/>	<input type="checkbox"/>	<input type="checkbox"/>
2 Mindre tätort i Sverige	<input type="checkbox"/>	<input type="checkbox"/>	<input type="checkbox"/>
3 Stad eller större tätort i Sverige	<input type="checkbox"/>	<input type="checkbox"/>	<input type="checkbox"/>
4 Stockholm, Göteborg eller Malmö	<input type="checkbox"/>	<input type="checkbox"/>	<input type="checkbox"/>
5 Annat land i Norden	<input type="checkbox"/>	<input type="checkbox"/>	<input type="checkbox"/>
6 Annat land i Europa	<input type="checkbox"/>	<input type="checkbox"/>	<input type="checkbox"/>
7 Land utanför Europa	<input type="checkbox"/>	<input type="checkbox"/>	<input type="checkbox"/>
	a	b	c

Fråga 70 Ungefär hur stor, normalt sett, är din egen månadsinkomst före skatt?

f70

- | | | |
|--|--|--|
| 1 <input type="checkbox"/> Mindre än 10 000 kronor | 6 <input type="checkbox"/> 30 000 – 34 999 kronor | 11 <input type="checkbox"/> 55 000 – 59 999 kronor |
| 2 <input type="checkbox"/> 10 000 – 14 999 kronor | 7 <input type="checkbox"/> 35 000 – 39 999 kronor | 12 <input type="checkbox"/> 60 000 – 64 999 kronor |
| 3 <input type="checkbox"/> 15 000 – 19 999 kronor | 8 <input type="checkbox"/> 40 000 – 44 999 kronor | 13 <input type="checkbox"/> 65 000 – 69 999 kronor |
| 4 <input type="checkbox"/> 20 000 – 24 999 kronor | 9 <input type="checkbox"/> 45 000 – 49 999 kronor | 14 <input type="checkbox"/> 70 000 – 74 999 kronor |
| 5 <input type="checkbox"/> 25 000 – 29 999 kronor | 10 <input type="checkbox"/> 50 000 – 54 999 kronor | 15 <input type="checkbox"/> Mer än 75 000 kronor |

Fråga 71 Hur klarar du dig på din nuvarande inkomst?

f71

Mycket bra	Ganska bra	Varken bra eller dåligt	Ganska dåligt	Mycket dåligt
<input type="checkbox"/>	<input type="checkbox"/>	<input type="checkbox"/>	<input type="checkbox"/>	<input type="checkbox"/>
1	2	3	4	5

Fråga 72 Vilken är din högsta skolutbildning?

f72

- 1 Grundskola eller motsvarande, kortare än 9 år
- 2 Grundskola eller motsvarande, 9 år eller längre
- 3 Gymnasium eller motsvarande, kortare än 3 år
- 4 Gymnasium eller motsvarande, 3 år eller längre
- 5 Eftergymnasial utbildning, ej högskola/universitet, kortare än 3 år
- 6 Eftergymnasial utbildning, ej högskola/universitet, 3 år eller längre
- 7 Högskola/universitet, kortare än 3 år
- 8 Högskola/universitet, 3 år eller längre men kortare än 4 år
- 9 Högskola/universitet, 4 år eller längre
- 10 Forskarutbildning

Vid dubbelkryss: koda högsta värdet

KODADE SVAR ÖPPNA FRÅGOR:

mtidn1: Den morgontidning som respondenten läser regelbundet kodas enligt bifogat kodschema. Max en tidning per rad kodas.

komprob_txt, komprob 1–3: Transkriberas och kodas. De kommunala frågor eller problemsom respondenten anger som viktigast kodas enligt bifogat kodschema. Frågan gäller kommunen och inte rikspolitiken. Svar som rör ekonomi och ledningsfrågor antas därför handla om kommunen om inget annat anges. Max tre problem kodas.

regprob_txt, regprob 1–3: Transkriberas och kodas. De regionala frågor eller problem som respondenten anger som viktigast kodas enligt bifogat kodschema. Frågan gäller regionen och inte rikspolitiken. Svar som rör ekonomi och ledningsfrågor antas därför handla om regionens om inget annat anges. Max tre problem kodas.

anparti: Det parti som respondenten tycker bäst om annat än de listade partierna kodas enligt bifogat kodschema. Svar som motsvarar något av de fasta svarsalternativen kodas upp till motsvarande kryss.

rparti: Det parti som respondenten röstade på i riksdagsvalet annat än de listade partierna kodas enligt bifogat kodschema. Svar som motsvarar något av de fasta svarsalternativen kodas upp till motsvarande kryss.

lparti: Det parti som respondenten röstade på i riksdagsvalet annat än de listade partierna kodas enligt bifogat kodschema. Svar som motsvarar något av de fasta svarsalternativen kodas upp till motsvarande kryss.

kparti: Det parti som respondenten röstade på i riksdagsvalet annat än de listade partierna kodas enligt bifogat kodschema. Svar som motsvarar något av de fasta svarsalternativen kodas upp till motsvarande kryss.

angrupp: Den förvärvsgrupp respondenten uppger sig tillhöra annat än frågans fasta svarsalternativ kodas enligt bifogat kodschema. Svar som motsvarar något av de fasta svarsalternativen kodas upp till motsvarande kryss.

ssyk (yrke): Det yrke som respondenten uppger sig ha/ha haft kodas enligt SCB:s SSYK-system. SSYK har en hierarkisk uppbyggnad med sex nivåer; koden är fyrsiffrig. Grundläggande för indelningen är dels typ av arbete, dvs. den uppsättning uppgifter och göromål som utförs, dels kvalifikationer som normalt krävs för att utföra arbetet. Kodens första siffra anger yrkesområde (ex. 4=kontors-och kundservicearbete), andra siffran huvudgrupp (ex. 41=kontorsarbete m.m.), tredje och fjärde siffran anger yrkesgrupp (ex. 421=kassa-personal m.fl.) respektive undergrupp (ex. 4212=bank-och postkassörer). Om det är oklart vilket yrke och/eller vilka kvalifikationer personen har hämtas hjälp från svaren på vissa bakgrundsvariabler (t.ex. utbildning och yrkesgrupp).

ankom: Uppger om respondenten förvärvsarbetar/studerar i huvudsak i annan kommun än respondenten bor. Kodas numeriskt. Kommunkoderna är standardiserade kodas numeriskt efter SKR:s lista över kommunkoder. Endast en kommun kodas. 9998 = ej tillämpligt.

ansex: Transkriberas.

KONSTRUERADE VARIABLER

KÖN

sex bygger på f57 (uppgivet kön) och kompletteras med urvalsdata (kön) där svar saknas.

1 Kvinna

2 Man

3 Annat

ÅLDERSINDELNINGAR

alder – ålder (svar på f58 kompletterat med registerdata)

born – födelseår (svar på f58 kompletterat med registerdata)

alder4a

1 16–29 år

2 30–49 år

3 50–64 år

4 65–90 år

alder4b

1 16–29 år

2 30–49 år

3 50–75 år

4 76–90 år

alder8a

1 16–19 år

2 20–29 år

3 30–39 år

4 40–49 år

5 50–59 år

6 60–69 år

7 70–79 år

8 80–90 år

alder8b

1 16–19 år

2 20–24 år

3 25–29 år

4 30–39 år

5 40–49 år

6 50–59 år

7 60–75 år

8 76–90 år

alder9

1 16–19 år

2 20–24 år

3 25–29 år

4 30–39 år

5 40–49 år

6 50–59 år

7 60–65 år

8 66–75 år

9 76–90 år

gen10t anger generationstillhörighet baserat på jämna 10-tal, bygger svar på f58 kompletterat med registerdata.

1930	1932–1939
1940	1940–1949
1950	1950–1959
1960	1960–1969
1970	1970–1979
1980	1980–1989
1990	1990–1999
2000	2000–2006

UTBILDNINGSNIVÅ

Fördelning f72 Utbildningsnivå

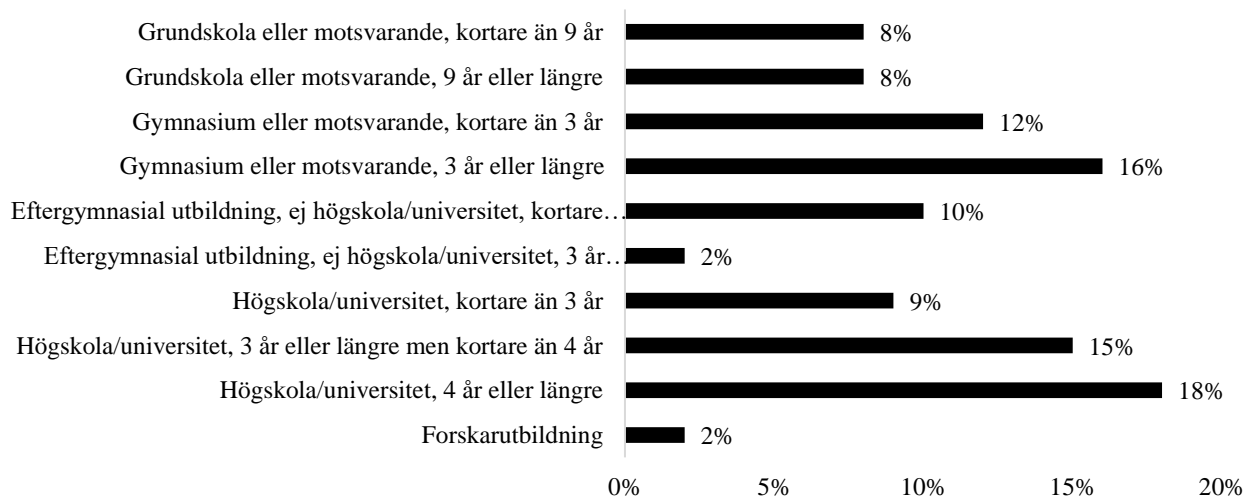

utb – bygger på f72 om utbildningsnivå.

- 1 Låg (1, 2 – dvs. max grundskola el. motsv.)
- 2 Medellåg (3, 4 – dvs. max gymnasium, folkhögskola el. motsv.)
- 3 Medelhög (5, 6, 7 – dvs. eftergymnasial utb., högsk./univ. Kortare än 3 år)
- 4 Hög (8, 9, 10 – dvs. högskola/universitet 3 år eller längre)
- 99 Svar saknas

Fördelning utb

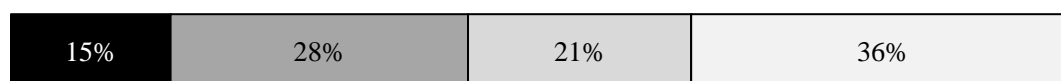

■ Låg □ Medellåg □ Medelhög □ Hög

FÖRVÄRVSGRUPP

F47sing – sammanslagen variabel, baserad på f47a-g.

INKOMSTVARIABLER

Fördelning f70 – egen månadsinkomst.

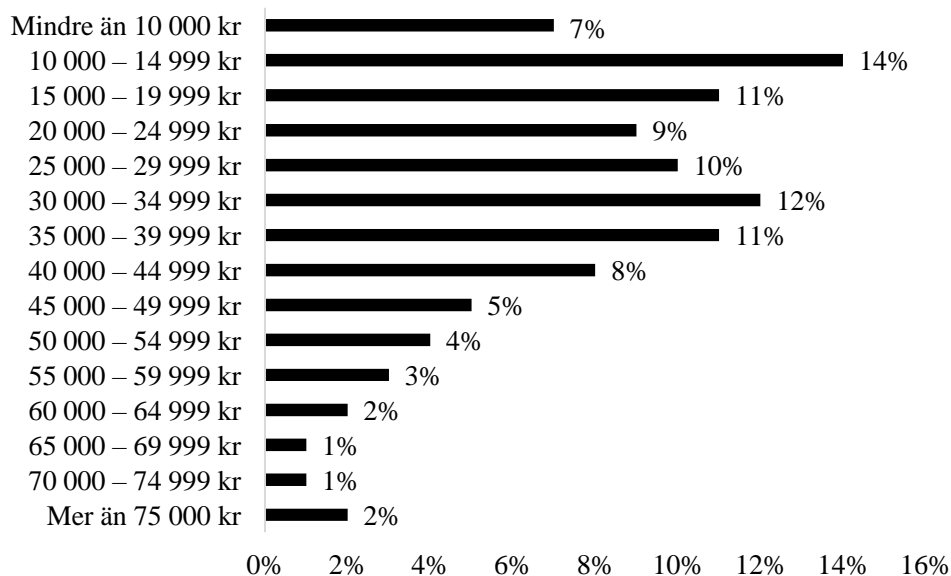

egenink4 – bygger på f70 om egen månadsinkomst.

- 1 Max 14 999 kr
- 2 15 000 kr – 24 999 kr
- 3 25 000 kr – 44 999 kr
- 4 Minst 45 000 kr
- 99 Ej svar på frågan

Fördelning egenink4



egenink5 – bygger på f70 om egen månadsinkomst.

- 1 Max 14 999 kr
- 2 15 000 kr – 24 999 kr
- 3 25 000 kr – 34 999 kr
- 4 35 000 kr – 44 999 kr
- 5 Minst 45 000 kr
- 99 Ej svar på frågan

Fördelning egenink5

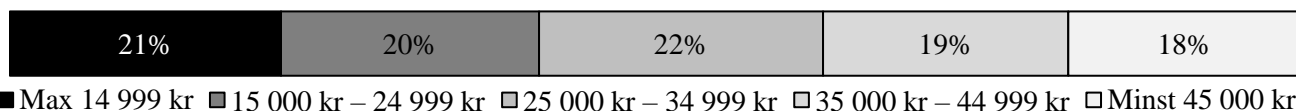

GEOGRAFISKA VARIABLER

Variabeln **kommun** är byggd utifrån urvalsdata.

1440 Ale	1461 Mellerud
1489 Alingsås	1430 Munkedal
1460 Bengtsfors	1481 Mölndal
1443 Bollebygd	1421 Orust
1490 Borås	1402 Partille
1438 Dals-Ed	1495 Skara
1445 Essunga	1496 Skövde
1499 Falköping	1427 Sotenäs
1439 Färgelanda	1415 Stenungsund
1444 Grästorp	1486 Strömstad
1447 Gullspång	1465 Svenljunga
1480 Göteborg	1435 Tanum
1471 Götene	1472 Tibro
1466 Herrljunga	1498 Tidaholm
1497 Hjo	1419 Tjörn
1401 Härryda	1452 Tranemo
1446 Karlsborg	1488 Trollhättan
1384 Kungsbacka	1473 Töreboda
1482 Kungälv	1485 Uddevalla
1441 Lerum	1491 Ulricehamn
1494 Lidköping	1470 Vara
1462 Lilla Edet	1442 Vårgårda
1484 Lysekil	1487 Vänersborg
1493 Mariestad	1492 Åmål
1463 Mark	1407 Öckerö

stadland – baseras på f65 och urvalsdata. Respondenter som svarat något av alternativen 1–5 på f65 ('storstad: centralt', 'storstad: ytterområde/förort', 'stad: centralt', 'stad: ytterområde' eller 'större tätort') och enligt urvalsdata bor i Göteborg har förts till kategori 4.

- 1 Ren landsbygd
- 2 Mindre tätort
- 3 Stad eller större tätort
- 4 Göteborg
- 99 Ej svar

stadland2 – bygger på f65 och urvalsdata. Respondenter som svarat något av alternativen 1 eller 2 på f65 ('storstad: centralt' eller 'storstad: ytterområde/förort') och bor i Göteborg har förts till kategori 4.

- 1 Ren landsbygd
- 2 Mindre tätort
- 3 Stad eller större tätort
- 4 Göteborg
- 99 Ej svar

delreg1. Delregioner i Västsverige
(inklusive Kungsbacka).¹

**1 Göteborgsregionen – 2 Sjuhärad – 3
Östra Skaraborg – 4 Västra Skaraborg –
5 Fyrstad – 6 Dalsland – 7 Norra
Bohuslän**

delreg1

1 Göteborgsregionen

1384 Kungsbacka

1401 Härryda

1402 Partille

1407 Öckerö

1415 Stenungsund

1419 Tjörn

1480 Göteborg

1481 Mölndal

1482 Kungälv

1440 Ale

1441 Lerum

1462 Lilla Edet

1489 Alingsås

2 Sjuhärad

1442 Vårgårda*

1443 Bollebygd

1452 Tranemo

1463 Mark

1465 Svenljunga

1466 Herrljunga*

1490 Borås

1491 Ulricehamn

3 Östra Skaraborg

1446 Karlsborg

1447 Gullspång

1472 Tibro

1473 Töreboda

1493 Mariestad

1496 Skövde

1497 Hjo

1498 Tidaholm

1499 Falköping

4 Västra Skaraborg

1444 Grästorp

1445 Essunga

1470 Vara

1471 Götene

1494 Lidköping

1495 Skara

5 Fyrstad

1487 Vänersborg

1488 Trollhättan

1484 Lysekil

1485 Uddevalla

6 Dalsland

1438 Dals-Ed

1439 Färgelanda

1460 Bengtsfors

1461 Mellerud

1492 Åmål

7 Norra Bohuslän

1421 Orust*

1427 Sotenäs

1430 Munkedal

1435 Tanum

1486 Strömstad

¹ Indelningen är ursprungligen hämtad från
*Utvecklingsplan för Västra Götaland: Strategi och
åtgärder och SWOT-analys*

(www.region.vastragotaland.se). *Observera
att kommunerna Orust, Vårgårda och
Herrljunga 1998 ingick i Göteborgsregionen.

delreg2. Delregioner i Västra Götaland (Västsverige exklusive Kungälv).

Samma indelning som **delreg1** förutom att boende i Kungälv inte ingår i *Göteborgsregionen* utan fått värdet 95.

- 1 Göteborgsregionen
- 2 Sjuhärad
- 3 Östra Skaraborg
- 4 Västra Skaraborg
- 5 Fyrstad
- 6 Dalsland
- 7 Norra Bohuslän
- 95 Respondent bor i Kungälv kommun
- 999 Uppgift saknas

delreg3. Delregioner i Västra Götaland (Västsverige exklusive Kungälv). Utgår från **delreg2** men med *Fyrstad, Dalsland* samt *Norra Bohuslän* sammanslagna till *FyrBoDal*.

- 1 Göteborgsregionen
- 2 Sjuhärad
- 3 Östra Skaraborg
- 4 Västra Skaraborg
- 5 FyrBoDal
- 95 Respondent bor i Kungälv kommun
- 999 Uppgift saknas

delreg3b. Delregioner i Västra Götaland (Västsverige exklusive Kungälv).

Utgår från **delreg3** men med *Sjuhärad, Östra Skaraborg, Västra Skaraborg* samt *FyrBoDal* sammanslagna till *Övriga VG-regionen*.

- 1 Göteborgsregionen
- 2 Övriga VG-regionen
- 95 Respondent bor i Kungälv kommun
- 999 Uppgift saknas

delreg4. Delregioner i Västra Götaland (Västsverige exklusive Kungälv). Utgår från **delreg3** men med *Östra* och *Västra Skaraborg* sammanslagna till *Skaraborg*.

- 1 Göteborgsregionen
- 2 Sjuhärad
- 3 Skaraborg
- 4 FyrBoDal
- 95 Respondent bor i Kungälv kommun
- 999 Uppgift saknas

delreg4a. Delregioner i Västra Götaland (Västsverige inklusive Kungälv). Utgår från **delreg4** men med *Kungälv* inkluderat i Göteborgsregionen.

- 1 Göteborgsregionen (inkl. Kungälv)
- 2 Sjuhärad
- 3 Skaraborg
- 4 FyrBoDal
- 999 Uppgift saknas

vsybg (Göteborg och kranskommuner) bygger på urvalsdata och delar upp Göteborg och dess kranskommuner (inklusive Kungsbacka), övriga Göteborgsregionen och övriga Västsverige.

- 1 Göteborg
- 2 Kranskommuner runt Göteborg (*Kungsbacka, Härryda, Partille, Öckerö, Ale, Lerum, Mölndal, Kungälv*)
- 3 Övriga Göteborgsregionen (*Stenungsund, Tjörn, Lilla Edet, Alingsås*)
- 4 Övriga Västsverige (*Orust, Sotenäs, Munkedal, Tanum, Dals-Ed, Färgelanda, Vårgårda, Bollebygd, Grästorp, Essunga, Karlsborg, Gullspång, Tranemo, Bengtsfors, Mellerud, Mark, Svenljunga, Herrljunga, Vara, Götene, Tibro, Töreboda, Lysekil, Uddevalla, Strömstad, Vänersborg, Trollhättan, Borås, Ulricehamn, Åmål, Mariestad, Lidköping, Skara, Skövde, Hjo, Tidaholm, Falköping*)
- 999 Uppgift saknas

vgbg (Göteborg och kranskommuner) bygger på urvalsdata och delar upp Göteborg och dess kranskommuner (exklusive Kungsbacka), övriga Göteborgsregionen och övriga Västra Götaland.

- 1 Göteborg
- 2 Kranskommuner runt Göteborg (*Härryda, Partille, Öckerö, Ale, Lerum, Mölndal, Kungälv*)
- 3 Övriga Göteborgsregionen (*Stenungsund, Tjörn, Lilla Edet, Alingsås*)
- 4 Övriga Västsverige (*Orust, Sotenäs, Munkedal, Tanum, Dals-Ed, Färgelanda, Vårgårda, Bollebygd, Grästorp, Essunga, Karlsborg, Gullspång, Tranemo, Bengtsfors, Mellerud, Mark, Svenljunga, Herrljunga, Vara, Götene, Tibro, Töreboda, Lysekil, Uddevalla, Strömstad, Vänersborg, Trollhättan, Borås, Ulricehamn, Åmål, Mariestad, Lidköping, Skara, Skövde, Hjo, Tidaholm, Falköping*)
- 95 Respondent bor i Kungsbacka kommun
- 999 Uppgift saknas

valkrets bygger på urvalsdata och avser valkretsindelningen i Västra Götaland

- 1 Västra Götalands läns västra valkrets (Bohuslän)
- 2 Västra Götalands läns norra valkrets (Norra Älvsborg)
- 3 Västra Götalands läns södra valkrets (Södra Älvsborg)
- 4 Västra Götalands läns östra valkrets (Skaraborg)
- 5 Göteborgs kommun
- 95 Respondent bor i Kungsbacka kommun
- 999 Uppgift saknas

gbg - Bostadsort, bygger på urvalsdata.

- 1 Göteborg
- 2 Kranskommun (inkl. Kungsbacka)
- 3 Övriga VG-regionen
- 999 Uppgift saknas

sdn - Stadsdelsnämnd (från och med indelning 2011-01-01).

- 1 Angered
- 2 Östra Göteborg
- 3 Örgryte-Härlanda
- 4 Centrum
- 5 Majorna-Linné
- 6 Askim-Frölunda-Högsbo
- 7 Västra Göteborg
- 8 Västra Hisingen
- 9 Lundby
- 10 Norra Hisingen
- 995 Bor ej i Göteborg
- 999 Uppgift saknas

so - Stadsområden, består av fyra stycken stadsområden som i huvudsak är en sammanslagning av de tidigare stadsdelsnämnderna med ett undantag i nordost (områdesindelning från och med 2021).

- 1 Nordord
- 2 Centrum
- 3 Sydväst
- 4 Hisingen
- 995 Bor ej i Göteborg
- 999 Uppgift saknas

resurs - bygger på primärområdestillhörighet. Indelningen baseras på medelinkomst och andel som tar del av ekonomiskt bistånd.

- 1 Resursstarka områden
(502, 114, 704, 524, 521, 205, 503, 525, 501, 207, 206, 519, 504, 706, 506, 416, 705, 209, 109, 116, 404, 505, 115, 707, 302, 406, 417)
- 2 Medelresursstarka områden
(407, 118, 117, 202, 108, 408, 523, 208, 107, 111, 105, 611, 610, 211, 201, 103, 212, 409, 110, 507, 210)
- 3 Medelresurssvaga områden
(106, 509, 510, 113, 403, 112, 515, 405, 203, 101, 514, 609, 512, 415, 413, 709, 104, 402, 204, 414, 301)
- 4 Resurssvaga områden
(605, 522, 511, 508, 410, 102, 412, 604, 513, 518, 303, 708, 702, 703, 603, 517, 520, 305, 304, 602, 601, 612, 701, 613, 606, 306, 516)
- 995 Bor ej i Göteborg
- 999 Uppgift saknas

mellanomr20 – Mellanområde (tidigare folkhälsoområde), bygger på primärområdestillhörighet bland respondenter boende i Göteborg (indelning för åren 2017–2020).

01 Östra Angered	13 Linnéplatsen	25 Kärrdalen och
02 Norra Angered	14 Stigbergstorget	Slättadamm
03 Centrala Angered	15 Mariaplan	26 Centrala Lundby
04 Södra Angered	16 Nya Högsbo	27 Norra Älvstranden
05 Bergsjön	17 Nya Frölunda	28 Litteraturstråket
06 Kortedala	18 Stora Askim	29 Tuve
07 Gamlestaden och Utby	19 Södra Västkusten	30 Övre Hisingen
08 Stora Delsjöökrokan	20 Centrala Tynnered	995 Bor ej i Göteborg
09 Stora Bagaren	21 Södra Skärgården	999 Uppgift saknas
10 Stora Sigfridsplan	22 Torslanda	
11 Norra Centrum	23 Västra Biskopsgården	
12 Södra Centrum	24 Östra Biskopsgården	

mellanomr – Mellanområde (tidigare folkhälsoområde), bygger på primärområdestillhörighet bland respondenter boende i Göteborg (indelning från och med år 2021).

01 Östra Angered	20 Billdal
02 Bergsjön	21 Södra Skärgården
03 Gamlestaden och Utby	22 Bratthammar-Näset-Önnered
04 Kortedala	23 Centrala Tynnered
05 Södra Angered	24 Frölunda Torg-Tofta
06 Centrala Angered	25 Älvsborg
07 Norra Angered	26 Kärra-Rödbo
08 Kålltorp-Torpa-Björkekärr	27 Backa
09 Kallebäck-Skår-Kärralund	28 Kvillebäcken
10 Krokslätt-Johanneberg	29 Kyrkbyn-Rambergsskogen
11 Guldheden-Landala	30 Norra Älvstranden
12 Olivedal-Haga-Annedal-Änggården	31 Södra Torslanda
13 Kungsladugård-Sanna	32 Björlanda
14 Majorna-Stigberget-Masthugget	33 Tuve-Säve
15 Norra Centrum	34 Kärrdalen-Slättadamm
16 Lunden-Härlanda-Överås	35 Östra Biskopsgården
17 Olskroken-Redbergslid-Bagaregården	36 Västra Biskopsgården
18 Stora Högsbo	995 Bor ej i Göteborg
19 Askim-Hovås	999 Uppgift saknas

utsatt_omr – Utsatt område (indelning från och med år 2021).

- 0 Ej utsatt område
- 1 Utsatt område
- 2 Riskområde
- 3 Särskilt utsatt område

TIDNINGSLÄSNINGSSVARIABLER

mtidnp – Morgontidningsläsning på papper.

Bygger på f2 a–b och redovisar högsta frekvensen för något av de max 2 tidningssvaren. Frekvenssvaren är rensade för de fall då respondenten angett en kvällstidning, webbtidning, eller någon annan icke-morgontidning (läsning av dagliga gratistidningar ingår i den mån dessa förekommer som svar på f2).

mtidnp

- 1 Dagligen
- 2 5–6 dagar/vecka
- 3 3–4 dagar/vecka
- 4 1–2 dagar/vecka
- 5 Mer sällan
- 6 Aldrig
- 99 Ej svar

kvppapp – Kvällstidningsläsning på papper.

Bygger på f3aa och f3ba och redovisar högsta frekvensen för läsning av någon av de två angivna kvällstidningarna på papper.

kvppweb – Kvällstidningsläsning på internet.

Bygger på f3ab och f3bb och redovisar högsta frekvensen för läsning av någon av de två angivna kvällstidningarna på internet.

kvppapp/kvppweb

- 1 Dagligen
- 2 5–6 dagar/vecka
- 3 3–4 dagar/vecka
- 4 1–2 dagar/vecka
- 5 Mer sällan
- 6 Aldrig
- 99 Ej svar

REGISTERVARIABLER/ ÖVRIGA VARIABLER

lopnr – Genererat löpnummer

mode – Svarat på internet eller via det utskickade formuläret på papper

- 1 Pappersenkät
- 2 Webbenkät

KODSCHEMA – VÄST 2022

Morgontidning

(mtidn1)

001 Metro (oavsett utgivningsort)

002 City

003 18 minuter

004 7 dagar Kungsbacka

005 7 dagar Kungälv (ny 2004)

006 7 dagar Mölndal (ny 2004)

007 7 dagar Nordost (ny 2004)

008 7 dagar Partille (ny 2004)

009 7 dagar Östra Hisingen (ny 2004)

010 Tidningen Ångermanland

011 Extra Östergötland

012 Kungsbacka-Posten

013 Göteborgs Fria Tidning

014 Världen Idag

015 Computer Sweden

016 ETC

021 Stockholms Fria Tidning

022 Fria Tidningen

202 Arbetarbladet

204 Dagbladet Nya Samhället

205 Dala-Demokraten

206 Folkbladet Östgöten

207 Folket

208 Gotlands Tidningar

209 Karlskoga Tidning Kuriren (Sammanlagning av Karlskoga Tidning 818 och Karlskogakuriren 2011)

211 Länstidningen (Östersund)

212 Norrländska socialdemokraten

215 Piteå-Tidningen

217 Sydöstran - Sydöstra Sveriges Dagblad

219 Värmlands Folkblad

220 Västerbottens Folkblad

223 Nya Västmanlands Folkblad

224 Örebro-Kuriren

225 Östra Tranåsmlänningen

226 Nyheterna (syskontidning till Östra Småland)

238 Söderhamnskuriren (tidigare Hälsinge-Kuriren; ändrad 2007)

301 Blekinge-Posten

302 Dalabygden

305 Hallands Nyheter

307 Hudiksvalls Tidning

309 Kalmar Läns Tidning m Nybro Tidning

311 Laholms Tidning

312 Läns-Posten (Örebro)

313 Länstidningen Södertälje

314 Länstidningen Östergötland

316 Nord-Sverige

317 Norra Halland/Nordhalland

318 Norra Skåne

319 Norrtelje Tidning

320 Nynäshamns-Posten

321 Sjuhäradsbygdens Tidning

322 Skaraborgs-Bygden

323 Skånska Dagbladet

324 Smålandsbygdens Tidning

325 Södermanlands Nyheter

326 Sörmlandsbygden

327 Vimmerby Tidning - Kinda-Posten

328 Värmlands-Bygden

329 Västerbygden

330 Västmanlands Nyheter

331 Uddevalla-Posten

332 Växjö-Bladet/Kronobergaren

333 Östersunds-Posten

334 Upplands Nyheter

335 Västerbottningen

337 Gästriklands Tidning

401 Alingsås Tidning med Elfsborgs Läns Tidning

402 Arboga Tidning

403 Bergslags-Posten

405 Bohuslänningen

406 Bärgslagsbladet med Arboga Tidn.

408 Eskilstuna-Kuriren med Strengnäs Tidning

410 Falu-Kuriren

411 Gefle Dagblad

414 Göteborgs-Posten

415 Hallands-Posten

416 Karlstads-Tidningen

417 Katrineholms-Kuriren

418 Kristianstadsbladet

421 Ljusnan

423 Motala Tidning med Vadstena Tidning

424 **Nerikes** Allehanda

425 Norran (Norra Västerbotten)

426 Nya Länstidningen/Nya Lidköpingstidningen

427 Provinstitidningen Dalsland

428 Skövde Nyheter

430 Smålands-Tidningen/Tranås Tidning/Vetlanda-Posten/Smålands dagblad

433 Sundsvalls Tidning

434 Sydsvenskan – SDS (tidigare Sydsvenska Dagbladet)

437 Sölvesborgs-Tidningen

439 Trelleborgs Allehanda

440 Uppsala Nya Tidning

442 Vestmanlands Läns Tidning

444 Västerbottens-Kuriren

445 Ystads Allehanda

446 Örnsköldsviks Allehanda

501 Barometern/Oskarshamns Tidningen

502 Borås Tidning

503 Enköpings-Posten

504 Falköpings Tidning

505 Filipstads Tidning

506 Gotlands Allehanda

507 Haparandabladet

509 Hjo Tidning

510 Mariestads-Tidningen (tidigare TSL)

512 Norrköpings Tidningar

513 Nya Kristinehamns-Posten

514 Nya Wermlandstidningen

516 Smålandsposten

517 Svenska Dagbladet

518 Tranås-Posten

519 Ulricehamns Tidning

520 Västerviks-Tidningen

522 Östgöta Correspondenten

601 Arvika Nyheter

606 Blekinge Läns Tidning/ Karlshamns Allehanda

609 Smålänningen

610 Nordvästra Skånes Tidningar/Landskrona-Posten (NST)

611 Norrbottens-Kuriren

612 Skaraborgs Allehanda (SLA)

613 Skaraborgs Läns Tidning (Skara Tidn.)

615 Västgöta-Bladet

616 Ölandsbladet

619 Kristdemokraten

701 Arbetaren

703 Internationalen

704 Proletären

705 Flamman

801 Avesta Tidning/Avesta-Posten

802 Dalslänningen Bengtsfors-Tidningen

803 Borlänge Tidning

804 Dagen

805 Dagens Nyheter

807 Eesti Päevaleht – Estniska Dagbladet

809 Fagersta-Posten

811 Fryksdals-Bygden/Sunnebygden

812 Helsingborgs Dagblad

814 Härjedalen

817 Jönköpings-Posten (inkl. JNytt)

~~818 Karlskoga Tidning (Sammanlagning med 209 Karlskogakuriren sedan 2011)~~

820 Kungälv-Posten

821 Lidingö Tidning med Lidingö Nyheter

823 Ljusdals-Posten

824 Nya Ludvika Tidning

825 Lysekils Posten med Orust Tjörn

826 Mora tidning

828 Mölndals-Posten

831 Sala Allehanda

834 Strömstads Tidning Norra Bohuslän

836 Säfte-Tidningen Västra Värmland

838 Södra Dalarnas Tidning/Säters Tidning

839 TTELA - Trollhättans Tidning med Lilla Edet-Posten och Elfsborgs Läns Annons-blad (Allehanda)

842 Värnamo Nyheter

846 Kungsbacka Tidning

847 Tempus

852 Dagens Industri

853 Finnveden Fredag

DENVÄSTSVENSKA SOM-UNDERSÖKNINGEN KODBOK 2022

855 StenungsundsPosten (se 858)	3 Grekiska	49 Vietnamesiska	94 Katalanska
857 Östhammars Nyheter	4 Italienska	50 Somaliska	95 Gambiska
858 ST tidning (Stenungsundsposten)	5 Polska	51 Fijianska	96 Edo
859 Sörmlands Nyheter (SN)	6 Ryska	52 Indonesiska	97 Dari
860 Lokaltidningen (ej Lokaltidningen Västerbotten 998)	7 Amaringa	53 Filippinska	98 Cebuano
861 ST-tidningen (se 858)	8 Arabiska	54 Jiddisch	99 Kinyarwanda
862 Tidningen Härjedalen	9 Isländska	55 Turkmeniska	100 Sanskrit
	10 Turkiska	56 Litauiska	101 Aymara
	12 Kinesiska	57 Slovakiska	102 Irländska/Gaeliska
	13 Bosniska	58 Hebreiska	103 Mandarin
985 Nyhetstidningen Sesam	14 Tjeckiska	59 Ukrainska	104 Swahili
990 Finanstidningen	15 Jugoslaviska	60 Koreanska	105 Malayalam
991 Länsstidningen (ospec.)	16 Oromifa Oromo/Oromi	61 Romani	106 Kirundi (Urundi, Rundi)
	17 Amhariska	62 Indiska	107 Hausa
891 Utländsk dagstidning	18 Serbiska	63 Norska	108 Chamorro
993 Okodbar tidning	19 Kroatiska	64 Danska	109 Pashto
996 Nyhetssajt som ej är dagstidning, t.ex. sr.se, cnn.com	20 Latin	65 Finska	110 Igbo, ibo
998 Nämnt icke morgontidning (t.ex. kvälls- eller veckotidning samt nyhetssajter på nätet)	21 Bulgariska	66 Mandingko	111 Lingala
	22 Azariska	67 Woloff	112 Mongoliska
	23 Kurdiska	68 Kantonesiska	113 Uzbekiska
	24 Serbokroatiska	69 Malay/malajiska	114 Zazaiska
	25 Estniska	70 Teckenspråk	115 Burmesiska
0 Ej svar/ytterligare tidning	26 Rumänska	71 Punjabi	116 Meänkieli
	27 Kiswahili	72 Libanesiska	117 Telegu
Samhällsgrupp (angrupp)	28 Esperanto	73 Laotiska	118 Bambara
	29 Tigrinska	74 Kreol	119 Konkani
	30 Makedoniska	75 Samiska	120 Waray-waray
1 Värnpliktig	31 Kyrilliska	76 Rätoromanska	121 Runyakitara
2 Hemmafru/hemmaman	32 Slaviska språk, allm.	77 Afrikaans	122 Georgiska
3 Kontraktsvård/Samhällstjänst	33 Tamilska	78 Tyska	123 Makedonska
4 Anhörigvårdare	34 Assyriska/syriska	79 Franska	124 Saho
5 Volontär	35 Urdu	80 Spanska	125 Tjetjenska
81 Förvärsarbetande (sjukskriven, föräldraledig)	36 Flamländska	81 Engelska	126 Luganda
82 Har arbete i arbetsmarknadspolitiska åtgärder/genomgår arbetsmarknadsutbildning	37 Tagalog	82 Rutenska	127 Singalesiska
83 Arbetslös	38 Cebriario	83 Farsi (iranska, persiska)	128 Hakka
84 Ålderspensionär/avtalspensionär	39 Holländska, nederländska	84 Frisiska	129 Karen
85 Har sjuk-/aktivitetsersättning	40 Albanska	85 Bengali	130 Gujarati
86 Studerande	41 Japanska	86 Lango	131 Marathi
0 Ej svar – del av frågan	42 Slovenska	87 Twi	132 Montenegrinska
98 Okodbart	43 Lettiska	88 Sango	
	44 Mizo	89 Ndebele	133 Götiska
	45 Hindi	90 Shona	
Språk (anspraak)	46 Keltiska	91 Azerbadjanska	801 Svenska
1 Portugisiska	47 Akan	92 Armeniska	
2 Ungerska	48 Thai	93 Yorusa	0 Ej svar - del av frågan

DENVÄSTSVENSKA SOM-UNDERSÖKNINGEN KODBOK 2022

998 Ej tillämplig	138 Soffliggarpartiet	179 Kirunapartiet	220 Vingåkers Lokalparti
	139 Finsk center		221 Kommunlistan (Storuman)
Parti (anparti, rparti, lparti, kparti)		180 Kristianstadbyggdens framtid	222 Sjukvårdspartiet VG region
100 Vägvalet	140 Junilistan	181 Skånes självständighetsparti	223 Marks oberoende demokrater
101 Sjukvårdspartiet	141 Sveriges kommunistiska parti (SKP)	182 Strömstads parti	224 PRI
102 OKS	142 Tomas DiLeva parti	183 Föreningringspartiet	225 Lokala partiet i Heby
103 Svenljunga nya kommunparti	143 Feministiskt initiativ	184 Åhuspartiet	226 Vox Humana
104 Folkfronten (fd. NSF)	144 Framtidspartiet	185 Kommunalt alternativ	227 A2000
105 Rättvisepartiet socialisterna	145 Vägval Vänster	186 Burlövs väl	228 Ny ordning
106 Folkets vilja, folkviljan	146 Vevpartiet	187 Bjäre partiet	229 Vårdpartiet
107 Sverigedemokraterna (se kod 808)	147 Piratpartiet	188 Osynliga partiet	
108 Nydemokraterna	148 Roslagspartiet Österåker	189 Demokratisk vänster	230 Söderslättspartiet
109 Pensionärspartiet	149 Vrinnevilistan (VL)		231 Sigtunapartiet/Samling för nya Sigtuna
	150 Kommunal Samverkan med Folket i Fokus (KSFF)	190 Kungsbackaborna	232 Strängnäspartiet
110 Vår framtid	151 Nackapartiet	191 Skånes väl	233 Norrländska Samlingspartiet
111 Norges kommunistiska parti (NKP)	152 Bålstadpartiet	192 Staffanstorpspartiet	234 Liberaldemokraterna
112 Aledemokraterna	153 Sollentunapartiet	193 Kommunistiska partiet (KP)	236 Folkhemmet
113 KPML(r) (se kod 193)	154 Folkets Väl	194 Kommunpartiet, Härryda	237 Bergspartiet
114 Sveriges pensionärs intresseparti (SPI)	155 Laholmspartiet	195 Kristianstadpartiet	238 Filipstadpartiet
115 Socialistiska partiet	156 Ronnebypartiet	196 Bergås bästa	239 Svenskarnas Parti
116 Det nya partiet	157 Alvesta alternativet	197 Kommunens väl, Ystad	240 Nya listan i Vellinge
117 Kalle Anka-partiet	158 (Klassiskt) Liberala partiet	198 Kommunal samling, Göinge	241 Engelholmsspartiet
118 Musse Pigg-partiet	159 Göingepartiet	199 Helsingborgspartiet	242 Arbetarpartiet
119 Långben-partiet		200 Nordiska rikspartiet	
	160 Barapartiet	201 Barsebäcksöppnarna	801 Vänsterpartiet
120 Enhet (ny 2002)	161 Falupartiet	202 Kommunpartiet vår framtid	802 Socialdemokraterna
121 Markbygdspartiet	162 Österlenpartiet	203 Rätt väg i Gullspång	803 Centerpartiet
122 Ny Demokrati	163 Knivsta.nu	204 Uddevallapartiet	804 Folkpartiet/Liberalerna
123 Samlingsregering	164 Mariefredspartiet	205 Sotenäspartiet	805 Moderaterna
124 Norrbottenpartiet	165 Sjukvårdspartiet i Värmland	206 Lysekilspartiet	806 Kristdemokraterna
125 Europeiska Arbetarpartiet (EAP)	166 Mullsjö framtid	207 Mariestadspartiet	807 Miljöpartiet
126 Syndikalisterna (SAC)	167 Huddingepartiet	208 Solidariskt Uddevalla	808 Sverigedemokraterna
127 Libertarianer	168 Jongleringspartiet	209 Ö-partiet	
128 Kvinnopartiet	169 Välfärdspartiet		809 Perstorps Framtid
129 Internetpartiet (ny 2002)		210 Aktiv demokrati	810 Naturdemokraterna
	170 Dalarnas sjukvårdsparti	211 Barnpartiet	811 Härjedalspartiet
130 Fria folkets parti	171 Nils Dacke partiet	212 Storforsbygdens väl	812 Djurens Parti
131 Skånepartiet	172 Skolpartiet	213 Folkfronten (socialister, Lkpg)	813 Direktdemokraterna
132 Hörbypartiet	174 Nackalistan	214 Nationaldemokraterna	815 Österåkerspartiet
133 Ny framtid	175 Skåne läns sjukvårdsparti	215 Guds rikes UFO-parti	816 Väsby bästa
134 Kinnapartiet	176 Norrbottens sjukvårdsparti	216 Lidingöpartiet	818 Torslandapartiet
135 Stockholmspartiet	177 Fria Norrland	218 Omsorg för alla	819 Fredsdemokraterna
136 SAFE (Nässjö)	178 Sverigepartiet	219 Bollnäspartiet	
137 Sjöbopartiet			821 Hela Sunne

DENVÄSTSVENSKA SOM-UNDERSÖKNINGEN KODBOK 2022

822 Västra initiativet	865 Hållbart alternativ	905 Basinkomstpartiet	946 Volt
823 Landsbygdens framtid	866 Vetlanda framåtanda	906 Mitt Göinge	945 DO!T (De oberoende i Torsby)
824 Hela Edas Lista	867 Konsensus För Vadstenas bästa	907 Skurupspariet	946 Utvecklingspartiet Demokraterna i Uppsala
825 Bygdepartiet	868 Salas bästa	908 Framtid i Ale	947 Utvecklingspartiet (ospec.)
827 Kristna Värdepartiet	869 Öpartiet	909 Regionens Framtid	948 Edetlistan
828 Kommunal Samling		910 Westbopartiet	949 Göteborgspartiet
829 Allians för Ragunda	870 Tjörnpartiet		950 Dalademokraterna
	871 Malålistan	911 Ljusdalsbygdens parti	951 Håbodemokraterna
830 Landsbygdspartiet oberoende	872 Folkets Röst	912 Samernas Vål	952 Solnapartiet
831 Boråsvalet	873 Norapartiet	913 Svenska folkhemspartiet	953 Söderköpingsinitiativet
832 Markbygdepartiet	874 Nätverk Timrå	914 Partiet Vändpunkt	954 Framtid i Kalix
833 Nya Ulricehamn	875 Ångfärhepartiet	915 Mjölbypartiet	955 Stram Kurs (Sverige)
834 Nystart Enköping	876 Blekingepartiet	916 Nationalsocialistisk front	956 Säftepartiet
835 Roslagens Oberoende	877 Karlskronapartiet	917 Partiet Nyans	
836 Nya Sotenåspartiet	878 Örebropartiet	918 De beroende i Torsby	989 NP (Ospeg)
837 Tullingepartiet	879 Ändringspartiet	919 Arvikapartiet	990 UP (ospec. kommun)
838 Socialradikala Demokraterna			991 BA (ospec.)
839 Rönningepartiet	880 Riksdemokraterna	920 Nordvärmlands Kommunparti	992 LP (ospec.)
	881 Missnöjespartiet	921 Vi Tidaholm	
840 Judisk kamp	882 Hälsopartiet	922 Sans o Balans	993 Inget parti
841 Svedala Demokraterna	883 Vetenskapliga partiet	923 Knapptryckarna	994 Utländskt parti
842 Nykvarnspariet	884 Trollhättans framtid	924 Demokratiresan	998 Okodbart
843 Bergshamrapartiet	885 Borgerlig framtid	925 Klimatalliansen	0 Ej svar - del av frågan
844 Sorundanet	886 Satanistiskt initiativ	926 Sölvesborg och Lister (Sol)	
845 Åselepartiet	887 Nordiska motståndsrörelsen	927 Västerviks parti / Westerwikspartiet	
846 Väst-Jämtlands Vål (Västjämtdlands Vål. Jämtlands Vål Krokomb etc.)	888 Medborgerlig samling	928 Skövdepartiet	
847 Waxholmspariet	889 Demokraterna	929 Medborgarpartiet (ospec.)	
848 Morapartiet			
849 Götenes Framtid	890 Demokratiska partiet "Demokraterna"	930 Halmstadspartiet	Samhällsproblem
	891 Alternativ för Sverige	931 Skärgårdspartiet	(komprob1-3, regprob1-3)
850 Ölandspartiet	892 Initiativet	932 Politiskt alternativ	1 Omsorg
851 Öppna Göteborg	893 Oberoende realister	933 Mänskliga rättigheter och Demokrati (MoD)	2 Valfärd
852 Sportpartiet	894 Karlstadpartiet Livskvalitet	934 Linköpingslistan	3 Trygghet
853 Drevvikenpartiet	895 Stenungsundspartiet	935 Vanligt folk	4 Samhälle
854 Realistpartiet	896 Hela Vara Kommuns Bästa (HVKB)	936 Folkviljan Orust	5 Framtid (ej barn och ungdomars 251)
855 Utvecklingspartiet i Kungälv	897 Nybyggarpartiet	937 Mitt Parti Värmdö	6 Befolkningspyramid
856 Vård för pengarna	898 Ställ om Sverige (SOS)	938 Hjärta för Halmstad	7 Samhällsplanering, Samhällsbyggnad
857 Framtid Öland	899 Bevara Akutsjukhusen	939 Framtid S (Pajala)	
858 Bajenpartiet			10 Ekonomi
	900 Bodenalternativet	940 Demokraterna i Norberg	11 Sveriges ekonomi
860 Förnya Lund	901 Malung-Sälenspartiet	941 24:7 (Varberg)	12 Finans- och valutapolitik, räntenivåer,
862 Partiet de Fria	902 Fokus Bjärred	942 Halmstads Lokala Parti (HLP)	13 Finanskris/ekonomisk kris
863 Vårdpartiet Skåne		943 Rädda Akutsjukhusen	14 Lågkonjunktur
864 Kommunpartiet	903 Sundsvallspartiet	944 Löddebygden (LIF)	15 Inflation (prisstegringar)
	904 Kommunens Bästa	945 Östgötapartiet	16 Lönenivå, lönepolitik (ej inkomstskillnader 181, löner i vård 104, löner i skola 232)

19 Budgetunderskottet, statsskulden, utlandslån
20 Regionens/landstingets ekonomi
21 Kommunens ekonomi
22 Tillväxt
23 Banker

30 Skatter

31 Lägre skatter
32 Högre skatter
33 Kommunkatt
34 Landstingskatt
35 Moms
36 Marginalskattesänkningar
37 Indirekta skatter/punktskatter
38 Skatteavdragsfrågor
39 Värnskatt
40 Skatteväxling
41 Förmögenhetsskatt
42 Fastighetsskatt

50 Arbetsmarknad

51 Sysselsättning/arbetslöshet
52 Ungdomsarbetslösheten
53 Arbetsmarknadspolitiska åtgärder
54 Arbetsmiljö, stress
55 Semester
56 A-kassa
57 Arbetstidsförkortning
58 Övriga arbetsmarknadsfrågor
59 Arbetsgivaravgifter
60 Avtalspension/förtidspension
61 Arbetsrätten

70 Offentlig sektor, offentlig service

71 Kommunal service
72 Renhållning i tätort
73 Sophämtning
74 Regional service
75 Nedsärningar i offentlig service
76 Privatiseringar
77 Krisberedskap/ Räddningstjänst
78 Vinster i välfärden

90 Sjukvård

91 Vård

92 Öppenvård/vårdcentraler
93 Sjukhusvård/specialistvård
94 Akutsjukvård inkl. 112
95 Vårdköer
96 Närheten till vård/tillgänglighet
97 Vårdavgifter
98 Privat sjukvård/privatisering av sjukvården
99 Sjukhuslokalisering
100 Specifika sjukhus
101 Omorganisering av sjukvård
102 Småskalighet, mindre enheter inom vården
103 Specifika sjukdomar
104 Löner inom sjukvården
105 Personal- och resursbrist inom sjukvården
106 Förlösningvård/mödravård

110 Psykiatri

111 Psykisk ohälsa
120 Tandvård
121 Folktandvården
122 Privat tandvård
123 Tandvårdsavgifter

130 Äldreomsorg

131 Äldrevård
132 Vårdhem
133 Äldreboende
134 Hemtjänst
135 Färdtjänst
136 Platsbrist

140 Pensionärsfrågor (ej sjuk- 163, avtals- förtidspension 60)

141 Pensioner (ej politikers pensioner 396)
142 Pensionsfonder
143 ATP-fonder/allmän pension
144 Privata pensioner
145 Pensionsskatt
146 Pensionärer, pensionärens situation

150 Handikappfrågor (ej diskriminering (404)

151 Psykiskt funktionshinderad situation

160 Socialpolitik

161 Fördelningsfrågor

162 Försäkringskassan
163 Sjukförsäkring (Utförsäkring)
164 Sjukpension
165 Sociala reformer
166 Socialbidrag
167 Socialförsäkring

170 Sociala frågor

171 Fattigdom0 (inkl. barnfattigdom)
172 Hemlöshet
173 Social segregation/Utanförskap
174 Folkhälsa/hälsa
180 Sociala klyftor (inkl. klasskillnader)
181 Inkomstskillnader
182 Utjämning
183 Jämlikhet
184 Tiggeri

190 Missbruksproblem

191 Alkohol
192 Narkotika/droger
193 Spel

200 Familjepolitik

201 Barnomsorg/daghem
202 Privat barnomsorg
203 Maxtaxa
204 Personalbrist i barnomsorg/för stora barngrupper
205 Barnbidrag
206 Föräldraförsäkring
207 Föräldraledighet
208 Pappaledighet
209 Vårdnadsbidrag
210 Barnfamiljers situation
211 Karensdag för vård av sjukt barn

220 Utbildning

221 Skolan (allmänt)
222 Grundskola
223 Privat-/friskolor
224 Gymnasieskola
225 Disciplin/ordning i skolan
226 Betygen i skolan (skolresultat)

227 Skolpeng
228 Personalbrist i skolan/för stora klasser
229 Statlig skola/förstatliga skolan
230 Kommunal skola
231 Lärare
232 Löner i skolan
233 Högskola/universitet/forskning
234 Studenters situation (ej studentbostäder 267)
235 Vinster i skolan

240 Fritid/idrott

241 Bidrag till föreningar
242 Kulturfrågor
243 Kommunala musikskolan
244 Fritid/idrottsanläggningar

250 Ungdomsfrågor/Barn (ej brottslighet 376, arbetslöshet 52) (ej barnomsorg o. dyl. 200)
251 Ungdomars och barns framtid och problem

260 Bostäder

261 Bostadsmarknad
262 Hyresmarknad
263 Hyreskostnader
264 Bostadsbrist
265 Bostadsbyggande
266 Allmännyttan
267 Studentbostäder
268 Bostadsbidrag
269 Boendemiljö
270 Seniorbostäder
271 Bostäder för unga

280 Stadsbyggnad

281 Stadsplanering - centrumfrågor
282 Bygglanor - byggnation
283 Parker

290 Infrastruktur/kommunikationer

291 Kollektivtrafik
292 Järnväg/tågtrafik
293 Vagnar
294 Vägunderhåll
295 Specifika vägar/förbindelser

296 Cykelvägar
297 Flygplatser, flyg
298 Båt- och färjetrafik, hamnar
299 Privatbilism
300 Parkering
301 Vägtullar
302 Transporter
303 Bensinpriset
304 Internetinfrastruktur
305 Öresundsförbindelser (Endast i SYD-SOM)
305 Älvförbindelser (Endast i VÄST-SOM och GBG-SOM)
306 Trafik
307 Västlänken
308 Elsparkcyklar

310 Stad-land

311 (De)centralisering, lokaliseringspolitik
312 Urbanisering
313 Glesbygd-/landsbygdsfrågor
314 Småskalighet/lokalsamhälle
315 Service på glesbygden
316 Avfolkning, utflyttning, inflyttning
317 Naturvård, naturskydd
318 Rovdjur/varg
319 Jaktfrågor
320 Jordbrukspolitik
321 Djurhållning
322 Matpriser
323 Fiskerinäring
324 Livsmedelsproduktion
325 Närproducerat
326 Djurskydd/djurrätt
327 Skog/skogsfrågor

330 Miljö

331 Föreningar/utsläpp
332 Nedskräpning
333 Klimatfrågan
334 Utsläppsrätter
335 Havsmiljö, sjöar, älvar, vattendrag
336 Miljöavgifter, miljöskatter
337 Internationella miljöavtal
338 Hållbart samhälle (ej närproducerat 326)
339 Väder/ Naturkatastrofer

350 Energi

351 Kärnkraft
352 Vindkraft
353 Förnyelsebara energikällor
354 Kärnavfall, slutförvaring
355 Energipriser
356 Elförsörjning/elbrist

370 Lag och ordning

371 Våld
372 Brottslighet
373 Polisväsende
374 Straff och påföljder
375 sjukvård
376 Ungdomsbrottslighet, ungdomsvåld
377 Kravaller/våldsamma demonstrationer
378 Organiserad brottslighet/gängkriminalitet
379 Våld i hemmet, kvinnofrid
380 Ekonomisk brottslighet
381 Övervakningssamhället
382 Skadegörelse
383 Rättsväsende
384 Barnporr/pedofili
385 Vapen
386 Tull
387 Utvisa/deportera kriminella

390 Systemmissbruk

391 Korruption
392 Skattefiffel
393 Fallskärmsavtal, höga bonusar
394 Politiska affärer
395 Bidragsfusk
396 Politikernas arvoden/pensioner
397 Maktmissbruk
398 Skattemedel (missbruk, slöseri)

400 Diskriminering/Likabehandling

401 HBTQ
402 Könsdiskriminering
403 Etnisk diskriminering
404 Funktionsnedsatta
405 Åldersdiskriminering
406 Religiös diskriminering

410 HBTQ-frågor (ej diskriminering 401)

420 Demokrati

421 Rättssäkerhet
422 Demokratiska fri- och rättigheter
423 Jämställdhet mellan män och kvinnor
425 Grundlag
426 Personlig integritet (ej på internet 470, ej i medierna 462)

430 Integrationspolitik

431 Rasism, främlingsfientlighet
432 Segregation
433 Flykting-, asylfrågor
434 Invandring, Invandrare
435 Migrationspolitik (Invandrapolitik)
436 Arbetskraftsinvandring
437 Språktest för medb.skap
438 Mångfald/ mångkultur

450 Religion

451 Religiösa motsättningar
452 Religiösa symboler
453 Högtider, religiösa/kulturella ritualer
454 Islam (inkl. islamofobi)
455 Fri religionsutövning
456 Kyrka-stat

460 Medier

461 Reklam
462 Sensationsjournalistik, personlig integritet i medierna

470 Internet

471 Fildelning/upphovsmannaskydd
472 Personlig integritet på internet
473 Övervakning

490 Näringslivsfrågor

491 Näringspolitik
492 Företagens villkor
493 Statliga regleringar av företag
494 Omnämmande av enskilda företag
495 Turism

500 Konsumtion

501 Konsumentinflytande

510 Byråkrati

512 Förvaltningsorganisationen, tjänstemän

520 Politik (Partipolitik)

521 Partier (allmänna omdömen om partier)
522 Partiledare
523 Politiker (allmänna omdömen om politiker)
524 Partipolitiskt samarbete
525 Sverigedemokraterna
526 Förtroende för partier och politiker
527 Pampvälde, etablissemang, makteliten
528 Riksdagen

540 Monarki/Republik

550 Regeringsfrågan, regeringen

551 Blocköverskridande regeringsalternativ
552 Stabilitet och kontinuitet
553 Förnyelse, betydelsen av maktskifte i sig
554 Strategisk röstning

560 Svensk utrikes - och säkerhetspolitik (EU)

561 Försvarspolitik/försvarsutgifter
562 Vapenexport
563 Bistånd
564 Neutralitet
565 Nato
566 Militära utlandsinsatser
567 Värnplikt/yrkesmilitär

580 Internationella frågor allmänt

581 Fredsfrågan/ internationell nedrustning
582 Ekonomi (internationell)
583 Terrorism
584 Globalisering
585 Ryssland
586 Mellanöstern
587 Nordafrika
588 Israel-Palestina-konflikten
589 USA
590 Asien

591 Kina	665 EU - arbetsmarknad	722 Gröna idéer, grön ideologi	2341 Grundskollärare
592 Iran	666 EU - sociala frågor	724 Icke-grönt, materialism	2351 Speciallärare
593 Afghanistan	667 EU - alkohol/narkotika	725 Valfrihet, frihet	2400 Forskare
594 Nordkorea	668 EU - regionalpolitik	726 Feminism	2419 Ekonom
595 Afrika	669 EU - jordbruksfrågor	727 Nazism	2419 Civilekonom, ospec.
596 USA:s krig mot terrorismen	670 EU - miljöfrågor	728 Marknadsekonomi	2419 Företagsekonom, ospec.
597 Europafrågor (ej specifikt EU 660)	671 EU – utrikes- & säkerhetspolitik	729 Kapitalism	3000 Projektledare
598 Överbefolkning	672 EU – migrationsfrågor	730 Högerextremism	konsult) – kortare högskoleutb./motsv.
	673 EU - asylpolitik	731 Extremism	kunskaper, ospec. Inriktning
610 Regionala frågor	674 EU - möjlighet att påverka	732 Nationalism/svenska värderingar	3313 Gymnasieekonom (ej utbildn.)
611 Regionalpolitik	675 EU - nationell självständighet	733 Polarisering	(ekonomiansvarig övrig)
612 Regional utveckling	676 EU - utvidgning		3119 Gymnasieingenjör (ej utbildn.)
613 Regional näringslivsutveckling	677 EU - medlemsavgiften	800 Övriga sakfrågor	3322 Säljare/försäljare: med högskole-
614 Kontakter med andra regioner	678 EU - utträde ur EU/behålla medlemskapet		utbildning (jfr. 5220–5222)
615 Samordning och samarbete inom regionen	679 Schengen	900 Corona/Covid/Coronaviruset	3360 Polis, ospec.
616 Regionen för stor/onödig	680 EU – andra sakfrågor		4000 Projektledare
617 Regionindelningen	681 Fri rörlighet	993 Inget	Konsult – kontors-/kundservicearbete,
618 Regionens organisation (allmänt)	682 Gränskontroll	994 Vet inte, vill ej svara	ospec. inriktning
619 Den politiska organisationen	683 Makt och ansvarsfördelning	998 Ej tillämpligt/okodbart	4119 Sekreterare, Kontorist ospec.
620 Förvaltningsorganisationen		0 Ej ytterligare svar	5320 Undersköterska, ospec.
621 Fördelningen av resurser och inflytande mellan kommuner	690 Moral och etik		5330 Vårdbiträde, ospec.
622 Centralortsdominans	691 Egoism	Yrke(ssyk)	5341 Skötare, ospec.
	692 Rättvisa	https://www.h5.scb.se/yreg/ssyk2012.asp	5220 Försäljare, ospec.
	693 Hederlighet/ärlighet	För en beskrivning av variabeln SSYK, se SCB:s	5222 Butiks-säljare: livsmedel
	694 Respekt	information på hemsidan.	5223 Butiks-säljare/försäljare: detaljhandel
630 Kommunala frågor	695 Porr	En sökfunktion för SSYK-koder finns på scb:s	6130 Lantbrukare, ospec.
631 Kommunpolitik	696 Prostitution	hemsida (https://www.h5.scb.se/yreg/).	7212 Svetsare, ospec.
632 Kommunal utveckling	697 Abort		7119 Byggnadsarbetare, ospec.
633 Näringslivsutveckling	698 Genmanipulation	Nedan följer ett antal generella koder resp. koder	7200 Reparatör, ospec.
634 Kontakter med andra kommuner	699 Videoväld	för ej egentliga yrken, vilka inte ingår i SSYK-	7300 Servicetekniker, ospec.
635 Samordning och samarbete mellan region och kommun	700 Dödshjälp	systemet.	7412 Elektriker
636 Stadsdelsfrågor	701 Girighet		7522 Snickare, ospec.
637 Kommunens organisation (allmänt)			8000 Industri/industriarbetare
638 Den politiska organisationen	710 Ideologibegrepp		8001 Maskinist, ospec.
639 Förvaltningsorganisationen	711 Socialism	994 Företagare/egenföretagare (ingen inf.	7223 Svarvare, ospec.
640 Småkommunernas inflytande/resurser	712 Kommunism, revolution	betr. ant. anställda; jfr. 12/13-koder)	7223 Verkstadsarbetare, ospec.
641 Centralortsdominans	713 Klasskamp	1000 Rektor, ospec.	8213 Metallarbetare/verkstadsarbetare, ospec.
642 Kommunindelningen	714 Klassamhälle	2000 Projektledare	8159 Sömmerska, ospec.
650 Övrig lokal fråga	715 Solidaritet	konsult– högskoleutb., ospec. inriktning	8160 Livsmedelsarbetare, ospec.
	716 Liberalism	2140 Ingenjör, ospec.	8210 Montör/operatör, ospec.
660 EU – allmänt	717 Konservatism, traditioner, det gamla	2211 Läkare, ospec.	8320 Chaufför, ospec.
661 EU - demokrati	718 Individualism vs kollektivism	2221 Sjuksköterska, ospec.	8344 Lagerarbetare/truckförare
662 EU - ekonomi	719 Nyliberalism	2300 Lärare, ospec.	9994 Pensionär
663 EU – eurosamarbetet	720 Vänsterpolitik	2310 Universitetslärare	9995 Hemmafru
664 EU - regleringar	721 Högerpolitik	2330 Gymnasielärare, ospec.	9996 Studerande

DENVÄSTSVENSKA SOM-UNDERSÖKNINGEN KODBOK 2022

9998 Ej klassificerbar

0 Ej svar – del av fråga

Fackförbund

(fackförb)

81 Svenska Pilotföreningen

82 Ledarna (tidigare TCO)

84 Medarbetarförbundet

85 Svenska författarförbundet/ Sveriges författarförbund

86 Säljarnas

87 Brandmännens Riksförbund (tillagd 2010)

88 Kyrkomusikernas riksförbund

89 Svensk lokförarförening

90 Tingvalla Bro fackförening (TBF, illagd 2014)

91 Konstnärernas Riksorganisation (KRO)

92 Nedre Norrlands Fackförening (NNF)

93 PTK (Tidigare Privattjänstemannakartellen)

94 Svenska Osteopatförbundet

100 LO utan uppgift om förbund (även FCO) (Obs! Används enbart om IP skrivit endast LO som svar!)

198 Svenska Hamnarbetarförbundet

199 Sveriges Arbetares Centralorganisation (SAC), även syndikalisterna, lokala samorganisationer, LS

200 TCO, utan uppgift om organisation (Obs! Används enbart om IP skrivit endast TCO som svar!)

300 Saco, utan uppgift om organisation (Obs! Används enbart om IP skrivit endast Saco svar!)

400 Företagare- eller arbetsgivarorganisationer (med eller utan specificering av organisation)

402 Företagarna (ny 2008)

403 KFO (ny 2008)

404 Svenskt näringsliv (ny 2008)

405 Biltrafikens Arbetsgivarförbund (ny 2008)

406 Fria Företagare (Tidigare: Företagarförbundet) (ny 2008)

407 ALMEGA (ny 2008)

408 Sveriges Hotell och Restaurangföretagare (ny 2008)

409 Byggföretagen (tidigare Svensk Byggindustri)

410 SLA-Skogs och lantarbetsgivareförbundet (ny2008)

411 Frisörföretagarna (ny 2008)

412 Huvudmannaförbundet (ny 2009)

413 Trä- och möbelindustriförbundet – TMF (ny 2009)

414 Bussarbetsgivarna – BuA (Ny 2010)

415 Motorbranschens Arbetsgivarförbund – MAF (ny 2010)

416 Småföretagarna

417 Svensk Handel

418 Plåtslagarnas riksförbund

419 Målarvästarna

420 Medie- och Informationsarbetsgivarna (MIA) (ny 2010)

421 SVEMEK (Svetsmekaniska arbetsgivarförbundet) (ny 2010)

422 Svensk Bensinhandel

423 Sveriges Textil och Modeföretag (TEKO)

424 LRF (Lantbrukarnas Riksförbund)

425 Sveriges Åkeriföretag (Svenska åkeriförbundet)

499 Utländskt arbetsgivarförbund (ny 2008)

500 Icke-fackliga organisationer för fria yrkesutövare och/ eller personer med viss kvalificerad yrkesutbildning

610 Lantarbetarnas Riksförbund. Även Jordbrukarungdomens förbund

620 Organisationer inom jordbrukets ekonomiska föreningsrörelse. Även hushållningssällskap.

LO-anslutna förbund:

103 Svenska Byggnadsarbetarförbundet

104 Svenska Elektrikerförbundet

106 Fastighetsanställdas förbund

109 Handelsanställdas förbund

110 Hotell och Restaurang Facket

111 Svenska Kommunalarbetarförbundet

113 Svenska Livsmedelsarbetareförbundet

115 Svenska Musikerförbundet

116 Svenska Målarförbundet

117 Svenska Pappersindustriarbetareförbundet

118 GS – facket för skogs-, trä- och grafisk bransch

120 SEKO - Facket för Service och Kommunikation (statsanställda, sjöfolksförbundet)

121 Svenska Transportarbetareförbundet

122 Industrifacket metall

TCO-anslutna förbund:

202 Finansförbundet (bankmannaförbundet)

~~203 Farmaciförbundet (apotekstjänstemannaförbundet)~~ (se 222)

205 Svenska Folkhögskolans lärarförbund

206 Försvarsförbundet (Försvarets civila tjänstemannaförbund)

207 Forena (tidigare Facket för försäkring och finans FTF samt tidigare

Försäkringstjänstemannaförbundet)

209 Vårdförbundet (Svenska hälso- och sjukvårdens tjänstemannaförbund)

211 (Svenska) Journalistförbundet

212 Vision (tidigare Sveriges kommunaltjänstemannaförbund, SKTF)

213 Lärarförbundet (facklärarförbundet)

214 Polisförbundet

215 Skogs- och Lantbrukstjänstemannaförbundet

216 Statstjänstemannaförbundet (ST)

Posttjänstemännens förening)

217 Scen & Film (Tidigare (Svenska)

Teaterförbundet)

218 Tull-Kust

219 Sveriges Yrkesmusikerförbund (SYMF)

222 Unionen (sammanslaget HTF, Sif)

223 Tria

SACO-anslutna förbund:

301 Agrifack (finns ej se 305)

302 Sveriges Arkitekter (Arkitektförbundet (AF))

~~303 Civilekonomerna, TL~~ (se 329)

304 DIK-förbundet (f er inom dokumentation, information och kultur)

305 Naturvetarna (sammanslagning av Agrifack och Naturvetarförbundet)

~~306 Jusek (Jurist- och samhällsvetarförbundet)~~ (se 329)

307 Fysioterapeuterna (tidigare Legitimerade sjukgymnasters riksförbund)

308 Lärarnas Riksförbund

309 Sveriges Reservofficersförbund

(reservofficerarnas centralorganisation)

310 (SACO:s Tjänstemannaförbund) SRAT

311 eledarförbund

312 Kyrkans Akademiikerförbund

314 Sveriges Farmaceutförbund

316 SACO-förbundet Trafik och Järnväg

317 Sveriges läkarförbund

318 *Naturvetarförbundet (finns ej se 305)*

319 Sveriges Psykologförbund

320 Akademikerförbundet SSR (Sveriges Socionomers Riksförbund)

321 Sveriges Tandläkarförbund

322 Sveriges Universitetslärarförbund (SULF)

323 Sveriges Veterinärförbund

324 Förbundet Sveriges Arbetsterapeuter (FSA)

325 Sjöbefälsförbundet

326 Officersförbundet

327 Sveriges Ingenjörer (inkluderar civilingenjörsförbundet)

328 Svensk flygteknikerförening

329 Akavia (tidigare civilekonomerna/jusek)

~~330 Privattjänstemannakartellen (PTK)~~ (ej endast SACO se 93)

331 Sveriges skolläraryrket

~~Svenska barnmorskeförbundet~~ 310 SRAT

776 Fristående arbetarorganisation

777 Annan icke-facklig organisation

778 Fristående a-kassa

800 Danskt/Norskt fackförbund/organisation

0 Ej svar – del av frågan

998 Okodbar

Kommun

(ankom)

DENVÄSTSVENSKA SOM-UNDERSÖKNINGEN KODBOK 2022

<https://skl.se/tjanster/kommunerlandsting/faktakommunerochlandsting/kommunkoder.2052.html>

01 Stockholms län

0114 Upplands Väsby
0115 Vallentuna
0117 Österåker
0120 Värmdö
0123 Järfälla
0125 Ekerö
0126 Huddinge
0127 Botkyrka
0128 Salem
0136 Haninge
0138 Tyresö
0139 Upplands-Bro
0140 Nykvarn
0160 Täby
0162 Danderyd
0163 Sollentuna
0180 Stockholm
0181 Södertälje
0182 Nacka
0183 Sundbyberg
0184 Solna
0186 Lidingö
0187 Vaxholm
0188 Norrtälje
0191 Sigtuna
0192 Nynäshamn
03 Uppsala län
0305 Håbo
0319 Älvkarleby
0330 Knivsta
0331 Heby
0360 Tierp
0380 Uppsala
0381 Enköping
0382 Östhammar

04 Södermanlands län
0428 Vingåker
0461 Gnesta
0480 Nyköping
0481 Oxelösund

0482 Flen
0483 Katrineholm
0484 Eskilstuna
0486 Strängnäs
0488 Trosa
05 Östergötlands län
0509 Ödeshög
0512 Ydre
0513 Kinda
0560 Boxholm
0561 Åtvidaberg
0562 Finspång
0563 Valdemarsvik
0580 Linköping
0581 Norrköping
0582 Söderköping
0583 Motala
0584 Vadstena
0586 Mjölby
06 Jönköpings län
0604 Aneby
0617 Gnosjö
0642 Mullsjö
0643 Habo
0662 Gislaved
0665 Vaggeryd
0680 Jönköping
0682 Nässjö
0683 Värnamo
0684 Sävsjö
0685 Vetlanda
0686 Eksjö
0687 Tranås
07 Kronobergs län
0760 Uppvidinge
0761 Lessebo
0763 Tingsryd
0764 Alvesta
0765 Älmhult
0767 Markaryd
0780 Växjö
0781 Ljungby
08 Kalmar län
0821 Högsby
0834 Torsås

0840 Mörbylånga
0860 Hultsfred
0861 Mönsterås
0862 Emmaboda
0880 Kalmar
0881 Nybro
0882 Oskarshamn
0883 Västervik
0884 Vimmerby
0885 Borgholm
09 Gotlands län
0980 Gotland
10 Blekinge län
1060 Olofström
1080 Karlskrona
1081 Ronneby
1082 Karlshamn
1083 Sölvesborg
12 Skåne län
1214 Svalöv
1230 Staffanstorps
1231 Burlöv
1233 Vellinge
1256 Östra Göinge
1257 Örkelljunga
1260 Bjuv
1261 Kävlinge
1262 Lomma
1263 Svedala
1264 Skurup
1265 Sjöbo
1266 Hörby
1267 Höör
1270 Tomelilla
1272 Bromölla
1273 Osby
1275 Perstorp
1276 Klippan
1277 Åstorp
1278 Båstad
1280 Malmö
1281 Lund
1282 Landskrona
1283 Helsingborg
1284 Höganäs

1285 Eslöv
1286 Ystad
1287 Trelleborg
1290 Kristianstad
1291 Simrishamn
1292 Ängelholm
1293 Hässleholm
13 Hallands län
1315 Hylte
1380 Halmstad
1381 Laholm
1382 Falkenberg
1383 Varberg
1384 Kungsbacka
14 Västra Götalands län
1401 Härryda
1402 Partille
1407 Öckerö
1415 Stenungsund
1419 Tjörn
1421 Orust
1427 Sotenäs
1430 Munkedal
1435 Tanum
1438 Dals-Ed
1439 Färgelanda
1440 Ale
1441 Lerum
1442 Vårgårda
1443 Bollebygd
1444 Grästorp
1445 Essunga
1446 Karlsborg
1447 Gullspång
1452 Tranemo
1460 Bengtsfors
1461 Mellerud
1462 Lilla Edet
1463 Mark
1465 Svenljunga
1466 Herrljunga
1470 Vara
1471 Götene
1472 Tibro
1473 Töreboda

1480 Göteborg	1882 Askersund	2280 Härnösand	
1481 Mölndal	1883 Karlskoga	2281 Sundsvall	9993 Utomlands
1482 Kungälv	1884 Nora	2282 Kramfors	9994 Flera kommuner/hela Sverige/obestämd arbetsplats
1484 Lysekil	1885 Lindesberg	2283 Sollefteå	9998 Okodbar/annan ort än kommun som ej går att kommunbestämma
1485 Uddevalla	19 Västmanlands län	2284 Örnsköldsvik	
1486 Strömstad	1904 Skinnskatteberg	23 Jämtlands län	
1487 Vänersborg	1907 Surahammar	2303 Ragunda	
1488 Trollhättan	1960 Kungsör	2305 Bräcke	
1489 Alingsås	1961 Hallstahammar	2309 Krokom	
1490 Borås	1962 Norberg	2313 Strömsund	
1491 Ulricehamn	1980 Västerås	2321 Åre	
1492 Åmål	1981 Sala	2326 Berg	
1493 Mariestad	1982 Fagersta	2361 Härjedalen	
1494 Lidköping	1983 Köping	2380 Östersund	
1495 Skara	1984 Arboga	24 Västerbottens län	
1496 Skövde	20 Dalarnas län	2401 Nordmaling	
1497 Hjo	2021 Vansbro	2403 Bjurholm	
1498 Tidaholm	2023 Malung-Sälen	2404 Vindeln	
1499 Falköping	2026 Gagnef	2409 Robertsfors	
17 Värmlands län	2029 Leksand	2417 Norsjö	
1715 Kil	2031 Rättvik	2418 Malå	
1730 Eda	2034 Orsa	2421 Storuman	
1737 Torsby	2039 Älvdalen	2422 Sorsele	
1760 Storfors	2061 Smedjebacken	2425 Dorotea	
1761 Hammarö	2062 Mora	2460 Vännäs	
1762 Munkfors	2080 Falun	2462 Vilhelmina	
1763 Forshaga	2081 Borlänge	2463 Åsele	
1764 Grums	2082 Säter	2480 Umeå	
1765 Årjäng	2083 Hedemora	2481 Lycksele	
1766 Sunne	2084 Avesta	2482 Skellefteå	
1780 Karlstad	2085 Ludvika	25 Norrbottens län	
1781 Kristinehamn	21 Gävleborgs län	2505 Arvidsjaur	
1782 Filipstad	2101 Ockelbo	2506 Arjeplog	
1783 Hagfors	2104 Hofors	2510 Jokkmokk	
1784 Arvika	2121 Ovanåker	2513 Överkalix	
1785 Säffle	2132 Nordanstig	2514 Kalix	
18 Örebro län	2161 Ljusdal	2518 Övertorneå	
1814 Lekeberg	2180 Gävle	2521 Pajala	
1860 Laxå	2181 Sandviken	2523 Gällivare	
1861 Hallsberg	2182 Söderhamn	2560 Älvsbyn	
1862 Degerfors	2183 Bollnäs	2580 Luleå	
1863 Hällefors	2184 Hudiksvall	2581 Piteå	
1864 Ljusnarsberg	22 Västernorrlands län	2582 Boden	
1880 Örebro	2260 Ånge	2583 Haparanda	
1881 Kumla	2262 Timrå	2584 Kiruna	

SOM-institutet vid Göteborgs universitet genomför årligen nationella och lokala frågeundersökningar och anordnar seminarier på temat Samhälle, Opinion och Medier.

SOM-institutet | Seminariegatan 1B | Box 710, 405 30 Göteborg
031 786 3300 | info@som.gu.se | www.gu.se/som-institutet

