

# KODBOK

Den nationella SOM-undersökningen





# INNEHÅLLSFÖRTECKNING

<b>Användaranvisningar</b> .....	1
<b>Fältarbete och datahantering</b> .....	2
Bortfallskoder .....	2
Undantag från scanningsprinciper .....	3
<b>Primärforskarlista</b> .....	4
<b>Variabelförteckning</b> .....	9
Nyheter och medier .....	9
Ukraina .....	14
Internet och digitala medier .....	15
Politik, samhälle och demokrati .....	16
Samhälle och trygghet .....	22
Aktuella samhällsfrågor .....	28
Sverige i världen .....	31
Offentlig service .....	32
Aktiviteter, intressen och värderingar .....	34
Föreningsliv och deltagande .....	39
Energi och miljö .....	41
Forskning och folkhälsa .....	45
Valet 2022 .....	47
Arbetsliv .....	48
Boende .....	49
Bakgrundsfrågor .....	51
<b>Konstruerade variabler</b> .....	56
Könsvariabel .....	56
Ålders- och generationsvariabler .....	56
Utbildningsvariabel .....	57
Riksområde .....	58
Regionvariabler .....	58
Stad-land .....	59
Yrke .....	59
Inkomstvariabler .....	60
Dagstidningsläsningsvariabler .....	62
<b>Registervariabler</b> .....	63
Kön .....	63
Län .....	63
Kommun .....	63
Enkäten mottagen (indatum) .....	65
<b>Öppen kodning – kodningsprinciper</b> .....	66
<b>Kodschema – öppen kodning</b> .....	67
Morgontidning .....	67
Samhällsgrupp .....	68
Utbildningsinriktning .....	68
Språk .....	68
Parti .....	69
Samhällsproblem .....	71
Yrke .....	73
Fackförbund .....	74

# INFORMATION OM DEN NATIONELLA SOM-UNDERSÖKNINGEN 2022

## ANVÄNDARANVISNINGAR

Den nationella SOM-undersökningen 2022 har genomförts som sju parallella undersökningar – Riks-1, Riks-2, Riks-3, Riks-4, Riks-5, Riks-6 respektive Riks-7 – som var och en omfattar ett systematiskt sannolikhetsurval om 3 750 personer boende i hela Sverige i åldrarna 16 till 90, dvs. totalt 26 250 personer. Såväl svenska som utländska medborgare ingår i urvalen. Samtliga frågeformulär var 12 sidor långa.

De sju formulären innehåller ett stort antal gemensamma frågor som därmed kan bearbetas med sjudubbel urvalsstorlek. Eftersom de sju frågeformulären har olika teman är dock majoriteten av frågorna enbart ställda i en av de sju enkäterna.

I föreliggande kodbok betraktas de sju delundersökningarna som *en* undersökning. Detta medför att frågorna i kodboken inte är organiserade i samma ordning som i något av de enskilda formulären. Den som önskar se i vilket sammanhang frågan är ställd, och frågans exakta layout, hänvisas till respektive formulär.<sup>1</sup> Variablerna i datafilen bär namn efter respektive frågenummer i kodboken. I kodboken anges också vid varje fråga dess nummer i respektive formulär.

Att såväl kodbok som datamängd är gemensam för samtliga formulär innebär att vissa frågor i datafilen saknar valida värden på ett eller fler av delurvalen. När en fråga inte är ställd i alla formulären har de svarspersoner vars formulär inte innehöll frågan tilldelats värde 96 (alternativt 996 eller 9996) på den variabeln.

Variablerna är etiketterade med avseende på såväl fråga som svarsalternativ. Undantag är några av de öppna frågorna; kodschemata för de öppna frågorna återfinns i slutet av föreliggande kodbok.

*Observera:* För de frågor som ingår i särskilda forskningsprojekt har primärforskaren ensam bearbetningsrätt till frågorna till och med 31 mars året efter det att datamaterialet är bearbetningsbart, dvs. för 2022 års undersökning den 31 mars 2024. Vem som är primärforskare (samt ev. projektförankring/extern samarbetspartner) framgår på sidorna om primärforskare, i kodboken finns även markering med ”\*” vid frågor som är kopplade till samverkansprojekt. Primärforskaren ska efter tidsgränsen alltid kontaktas och godkänna eventuell publicering; vid sådan publicering skall det dessutom alltid refereras till den som är primärforskare. Kontakta SOM-institutet (info@som.gu.se, 031-786 33 00) vid osäkerhet om hur forskarna kan nås. Frågor i kodboken utan primärforskare är att betrakta som allmänna frågor. När SOM-institutet står som primärforskare hänvisas till email (info@som.gu.se) eller telefon (031-786 33 00) för frågor om användande.

---

<sup>1</sup> <https://www.gu.se/som-institutet/som-undersokningarna/om-som-undersokningarna>

## FÄLTARBETE OCH DATAHANTERING

Den nationella SOM-undersökningen 2022 genomfördes i samarbete med undersökningsföretaget *Institutet för kvalitetsindikatorer - Indikator*. Arbetet var upplagt så att *Institutet för kvalitetsindikatorer - Indikator* svarade för utskick av formulär och påminnelser, telefonuppföljning, webbenkäter, samt datauppläggning. Enkätsvaren har lästs av optiskt med hjälp av en scanner. SOM-institutet har stått för framtagning av frågeformulär och annat material som skickats ut, kodning av öppna svar samt iordningställande av den slutgiltiga datamängden inklusive variabler för öppna frågor och särskilt byggda variabler. Undersökningsledare för undersökningen har varit Klara Wärnlöf Bové tillsammans med forskare Ulrika Andersson, Anders Carlander och Patrik Öhberg. Marcus Weissenbilder är ansvarig biträdande undersökningsledare och ansvarar för den slutgiltiga datafilen.

Enkäterna skickades ut den 20 september och fältarbetet avslutades december 2022.

### Svarsfrekvenser i den nationella SOM-undersökningen 2022

	Totalt	Riks-1	Riks-2	Riks-3	Riks-4	Riks-5	Riks-6	Riks-7
Bruttourval	26 250	3 750	3 750	3 750	3 750	3 750	3 750	3 750
Naturligt bortfall	953	138	133	137	139	123	134	149
Nettourval	25 297	3 612	3 617	3 613	3 611	3 627	3 616	3 601
Antal svarande	12 344	1 670	1 757	1 826	1 747	1 805	1 795	1 744
Svarsandel (netto)	49%	46%	49%	51%	48%	50%	50%	48%

*Kommentar:* Med naturligt bortfall avses adress okänd, avflyttad; bortrest under fältperioden; bosatt/studerar/arbetar utomlands; ej svensktalande; sjuk, institutionell vård; fysiskt eller mentalt oförmögen att svara, ej kommunicerbar; avliden.

### BORTFALLSKODER

- 95/995/9995** Används som kod för de respondenter som filtrats av tidigare fråga.
- 96/996/9996** Används genomgående som kod för de respondenter som inte fått frågan i sin enkät.
- 97/997/9997** Används när svar saknas på del av fråga (enskilt item) i frågor som innehåller flera item/variabler.
- 98/998/9998** Används när respondenter kryssat i fler än en ruta där endast ett alternativ är möjligt. Observera undantagen enligt listan nedan.
- 99/999/9999** Används när svar saknas för hela frågan (oavsett det handlar om en fråga med flera delfrågor eller om en enkel fråga). Strecken mellan frågorna avgör vad som är en "hel fråga" när delfrågor kan göra detta tveksamt.

Sifferhantering – I de fall respondenter angett ett intervall, har högsta värdet kodats.

## UNDANTAG FRÅN SCANNINGSPRINCIPER

f28: Om kombination 6 och 9, koda 9.

f81: Om kombination 6 och 9, koda 9.

f99: Om kombination 2 och 3, koda 3. Om 2 och 4, koda 4. Om 2 & 3, koda 3.

f100: Om kombination 2 och 3, koda 3.

f101: Om kombination 2 och 3, koda 3.

f102: Om kombination 1 och 2, koda 1.

f102: Om kombination 2 och 3, koda 3.

f136: Om kombination 2 och 3, koda 3.

f165: Vid enskilt itembortfall: koda 9997. Koda helt årtal (fyra siffror).

f166: Om kombination koda 3.

f167: Om kombination 1 och 5, koda 5.

f170c: Vid intervall, koda *högsta* värdet. Missing = 9997.

f174: Om kombination koda *högsta* värdet.

PRIMÄRFORSKARE

Fråga Primärforskare

f1	-
f2	-
f3	-
f4	-
f5	Ulrika Andersson, Den svenska mediepubliken, Göteborgs universitet
f6	-
f7	-
f8	Ulrika Andersson, Den svenska mediepubliken, Göteborgs universitet
f9	SOM-institutet, Ulrika Andersson, Göteborgs universitet
f10	a-g, i-r: Sveriges Radio och Sveriges Television i samverkan med SOM-institutet h: Utbildningsradion i samverkan med SOM-institutet
f12	Sveriges Television i samverkan med SOM-institutet
f14	-
f15	Sveriges Television och Utbildningsradion i samverkan med SOM-institutet
f16	Sveriges Radio i samverkan med SOM-institutet
f17	Sveriges Radio i samverkan med SOM-institutet
f19	Sveriges Radio, Sveriges Television och Utbildningsradion i samverkan med SOM-institutet
f20	Sveriges Radio, Sveriges Television och Utbildningsradion i samverkan med SOM-institutet
f21	Gunnar Nygren, Institutionen för samhällsvetenskaper, Södertörns högskola
f22	Gunnar Nygren, Institutionen för samhällsvetenskaper, Södertörns högskola
f23	Gunnar Nygren, Institutionen för samhällsvetenskaper, Södertörns högskola
f24	Gunnar Nygren, Institutionen för samhällsvetenskaper, Södertörns högskola
f25	-
f26	-
f27	-
f28	a-c, f-i: Försäkringskassan, Säpo, Statistiska centralbyrån, Klimatpolitiska rådet, Riksrevisionen, Valmyndigheten och Statens institutionsstyrelse d: David Karlsson, Förvaltningshögskolan, Göteborgs universitet
f29	c: Malin Ögländ, Sektionen för biblioteks- och informationsvetenskap, Högskolan i Borås d: Föreningen Sveriges Museer i samverkan med SOM-institutet
f30	Statistiska centralbyrån, Riksrevisionen, Klimatpolitiska rådet och Statens institutionsstyrelse i samverkan med SOM-institutet
f31	f: Karl Ydén, Institutionen för tillämpad informationsteknologi, Göteborgs universitet
f32	Statskontoret i samverkan med SOM-institutet
f33	-
f34	-
f35	-
f36	-
f37	-
f38	-
f39	-
f40	-
f41	-
f42	-
f43	SOM-institutet & Johan Martinsson, Göteborgs universitet

f44	-
f45	-
f46	SOM-institutet, Ulrika Andersson, Göteborgs universitet
f47	Henrik Ekengren Oscarsson, Valforskningsprogrammet, Statsvetenskapliga institutionen, Göteborgs universitet
f48	-
f49	-
f50	Marie Demker, Statsvetenskapliga institutionen, Göteborgs universitet
f51	k-l, o: Futurion i samverkan med SOM-institutet
f51	-
f52	-
f53	-
f54	-
f55	Marie Eneman, Institutionen för tillämpad IT, Göteborgs universitet
f56	Marie Eneman, Institutionen för tillämpad IT, Göteborgs universitet
f57	Marie Eneman, Institutionen för tillämpad IT, Göteborgs universitet
f58	Marie Eneman, Institutionen för tillämpad IT, Göteborgs universitet
f59	Sten Widmalm, Statsvetenskapliga institutionen, Uppsala universitet
f60	Sten Widmalm, Statsvetenskapliga institutionen, Uppsala universitet
f61	Sten Widmalm, Statsvetenskapliga institutionen, Uppsala universitet
f62	Sten Widmalm, Statsvetenskapliga institutionen, Uppsala universitet
f63	Sten Widmalm, Statsvetenskapliga institutionen, Uppsala universitet
f64	Sten Widmalm, Statsvetenskapliga institutionen, Uppsala universitet
f65	Sten Widmalm, Statsvetenskapliga institutionen, Uppsala universitet
f66	Sten Widmalm, Statsvetenskapliga institutionen, Uppsala universitet
f67	Sten Widmalm, Statsvetenskapliga institutionen, Uppsala universitet
f68	Sten Widmalm, Statsvetenskapliga institutionen, Uppsala universitet
f69	q, v, aa: David Karlsson, Förvaltningshögskolan, Göteborgs universitet ai, am-an, ap-aq: Henrik Ekengren Oscarsson, MEK, Statsvetenskapliga institutionen, Göteborgs universitet
f70	b, d: David Karlsson, Förvaltningshögskolan, Göteborgs universitet
f71	-
f72	Sverker Lindblad, Institutionen för pedagogik och specialpedagogik, Göteborgs universitet
f73	Jesper Strömbäck, Institutionen för journalistik, medier och kommunikation, Göteborgs universitet
f74	-
f75	Svenska institutet för europapolitiska studier i samverkan med SOM-institutet
f76	Svenska institutet för europapolitiska studier i samverkan med SOM-institutet
f77	-
f78	Karl Ydén, Institutionen för tillämpad informationsteknologi, Göteborgs universitet
f79	Försäkringskassan i samverkan med SOM-institutet
f80	Statskontoret i samverkan med SOM-institutet
f81	a: Sverker Lindblad, Institutionen för pedagogik och specialpedagogik, Göteborgs universitet
f82	-
f83	David Karlsson & Louise Skoog, Förvaltningshögskolan, Göteborgs universitet
f84	Louise Skoog, Förvaltningshögskolan, Göteborgs universitet
f85	Louise Skoog, Förvaltningshögskolan, Göteborgs universitet
f86	Louise Skoog, Förvaltningshögskolan, Göteborgs universitet



- f87 Marina Nistotskaya, The Quality of Government Institute, Göteborgs universitet
- f88 aa-ab: David Karlsson, Förvaltningshögskolan, Göteborgs universitet  
ad, ap, as-at, ay-ba: Malin Ögland, Sektionen för biblioteks- och informationsvetenskap, Högskolan i Borås  
aq: Henrik Oscarsson, MEK, Statsvetenskapliga institutionen, Göteborgs universitet  
bb: Magnus Roos, Centrum för konsumtionsvetenskap, Göteborgs universitet  
bc-bd: Myndigheten för kulturanalys i samverkan med SOM-institutet
- f89 Myndigheten för kulturanalys i samverkan med SOM-institutet
- f90 -
- f91 Myndigheten för kulturanalys i samverkan med SOM-institutet
- f92 Malin Ögland, Sektionen för biblioteks- och informationsvetenskap, Högskolan i Borås
- f94 Ulrika Holmberg, Centrum för konsumtionsvetenskap, Göteborgs universitet
- f94 Ulrika Holmberg, Centrum för konsumtionsvetenskap, Göteborgs universitet
- f95 -
- f96 -
- f97 -
- f98 -
- f99 -
- f100 -
- f101 -
- f102 Kulturdepartementet, Enheten för demokrati och det civila samhället i samverkan med SOM-institutet
- f103 -
- f104 Kulturdepartementet, Enheten för demokrati och det civila samhället i samverkan med SOM-institutet
- f105 Kulturdepartementet, Enheten för demokrati och det civila samhället i samverkan med SOM-institutet
- f106 SOM-institutet, Ulrika Andersson, Göteborgs universitet
- f107 -
- f108 Henrik Oscarsson, MEK, Statsvetenskapliga institutionen, Göteborgs universitet
- f109 Henrik Oscarsson, MEK, Statsvetenskapliga institutionen, Göteborgs universitet
- f110 Henrik Oscarsson, MEK, Statsvetenskapliga institutionen, Göteborgs universitet
- f111 Henrik Oscarsson, MEK, Statsvetenskapliga institutionen, Göteborgs universitet
- f112 Henrik Oscarsson, MEK, Statsvetenskapliga institutionen, Göteborgs universitet
- f113 Henrik Oscarsson, MEK, Statsvetenskapliga institutionen, Göteborgs universitet
- f114 Henrik Oscarsson, MEK, Statsvetenskapliga institutionen, Göteborgs universitet
- f115 Henrik Oscarsson, MEK, Statsvetenskapliga institutionen, Göteborgs universitet
- f116 Henrik Oscarsson, MEK, Statsvetenskapliga institutionen, Göteborgs universitet
- f117 Henrik Oscarsson, MEK, Statsvetenskapliga institutionen, Göteborgs universitet
- f118 Klimatpolitiska rådet i samverkan med SOM-institutet
- f119 Klimatpolitiska rådet i samverkan med SOM-institutet
- f120 Klimatpolitiska rådet i samverkan med SOM-institutet
- f121 Klimatpolitiska rådet i samverkan med SOM-institutet
- f122 Klimatpolitiska rådet i samverkan med SOM-institutet
- f123 Klimatpolitiska rådet i samverkan med SOM-institutet
- f124 Futurion i samverkan med SOM-institutet
- f125 -
- f126 David Karlsson, Förvaltningshögskolan, Göteborgs universitet

f127	David Karlsson, Förvaltningshögskolan, Göteborgs universitet
f128	David Karlsson, Förvaltningshögskolan, Göteborgs universitet
f129	-
f130	-
f131	-
f132	-
f133	-
f134	-
f135	Ulrika Andersson, Den svenska mediepubliken, Göteborgs universitet
f136	-
f137	-
f138	-
f139	-
f140	-
f141	-
f142	-
f143	-
f144	-
f145	-
f146	Futurion i samverkan med SOM-institutet
f147	Elias Johannesson, Avdelningen för psykologi, pedagogik och sociologi, Högskolan Väst
f148	-
f149	-
f150	-
f151	-
f152	Kristina Mjörnell, RISE
f153	Kristina Mjörnell, RISE
f154	Kristina Mjörnell, RISE
f155	Kristina Mjörnell, RISE
f156	Kristina Mjörnell, RISE
f157	Kristina Mjörnell, RISE
f158	Kristina Mjörnell, RISE
f159	Jenny von Platten, Avdelningen för Systemomställning och tjänsteinnovation, RISE
f160	Jenny von Platten, Avdelningen för Systemomställning och tjänsteinnovation, RISE
f161	Jenny von Platten, Avdelningen för Systemomställning och tjänsteinnovation, RISE
f162	Jenny von Platten, Avdelningen för Systemomställning och tjänsteinnovation, RISE
f163	Jenny von Platten, Avdelningen för Systemomställning och tjänsteinnovation, RISE
f164	-
f165	-
f166	-
f167	-
f168	Myndigheten för delaktighet i samverkan med SOM-institutet
f169	Myndigheten för delaktighet i samverkan med SOM-institutet
f170	-
f171	-
f172	-
f173	-

f174 -  
f175 -  
f176 -  
f177 -  
f178 -  
f179 -  
f180 -

Primärforskaren/samverkansprojektet har ensam bearbetningsrätt till frågorna till och med 31 mars 2024. Frågor i kodboken utan primärforskare/projektanknytning är att betrakta som allmänna frågor. I kodboken är frågor och delfrågor som tillhör samverkansprojekt markerade med symbolen ”\*“.

# NYHETER & MEDIER

R1: 1  
R2: 1  
R3: 1  
R4: 1  
R5: 1  
R6: 1

## f1 Hur ofta brukar du ta del av följande nyhetsprogram eller nyhetstjänster?

	Dagligen	5-6 dagar/ vecka	3-4 dagar/ vecka	1-2 dagar/ vecka	Mer sällan	Aldrig
<b>a</b> Lokala nyheter från Sveriges Radio (SR)	<input type="checkbox"/>	<input type="checkbox"/>	<input type="checkbox"/>	<input type="checkbox"/>	<input type="checkbox"/>	<input type="checkbox"/>
<b>b</b> Ekonyheter från SR	<input type="checkbox"/>	<input type="checkbox"/>	<input type="checkbox"/>	<input type="checkbox"/>	<input type="checkbox"/>	<input type="checkbox"/>
<b>c</b> P3 Nyheter från SR	<input type="checkbox"/>	<input type="checkbox"/>	<input type="checkbox"/>	<input type="checkbox"/>	<input type="checkbox"/>	<input type="checkbox"/>
<b>d</b> Aktuellt/Rapport från SVT	<input type="checkbox"/>	<input type="checkbox"/>	<input type="checkbox"/>	<input type="checkbox"/>	<input type="checkbox"/>	<input type="checkbox"/>
<b>e</b> Lokala nyheter från SVT	<input type="checkbox"/>	<input type="checkbox"/>	<input type="checkbox"/>	<input type="checkbox"/>	<input type="checkbox"/>	<input type="checkbox"/>
<b>f</b> TV4 Nyheterna	<input type="checkbox"/>	<input type="checkbox"/>	<input type="checkbox"/>	<input type="checkbox"/>	<input type="checkbox"/>	<input type="checkbox"/>
	<b>1</b>	<b>2</b>	<b>3</b>	<b>4</b>	<b>5</b>	<b>6</b>

R1: 2  
R2: 2  
R3: 2  
R4: 2  
R5: 2  
R6: 2  
R7: 2

## f2 Läser eller tittar du regelbundet i någon morgontidning på papper?

**c**  *Jag läser aldrig någon morgontidning på papper*

	Dagligen	5-6 dagar/ vecka	3-4 dagar/ vecka	1-2 dagar/ vecka	Mer sällan
<b>a</b> ..... <b>mtidn1</b> ..... (morgontidningens namn)	<input type="checkbox"/>	<input type="checkbox"/>	<input type="checkbox"/>	<input type="checkbox"/>	<input type="checkbox"/>
<b>b</b> ..... <b>mtidn2</b> .....	<input type="checkbox"/>	<input type="checkbox"/>	<input type="checkbox"/>	<input type="checkbox"/>	<input type="checkbox"/>
	<b>1</b>	<b>2</b>	<b>3</b>	<b>4</b>	<b>5</b>

R1: 3  
R2: 3  
R3: 3  
R4: 3  
R5: 3  
R6: 3  
R7: 3

## f3 Hur ofta brukar du ta del av nyheter från följande?

	Dagligen	5-6 dagar/ vecka	3-4 dagar/ vecka	1-2 dagar/ vecka	Mer sällan	Aldrig
<b>aa</b> Aftonbladet ...på papper	<input type="checkbox"/>	<input type="checkbox"/>	<input type="checkbox"/>	<input type="checkbox"/>	<input type="checkbox"/>	<input type="checkbox"/>
<b>ab</b> ...på internet	<input type="checkbox"/>	<input type="checkbox"/>	<input type="checkbox"/>	<input type="checkbox"/>	<input type="checkbox"/>	<input type="checkbox"/>
<b>ba</b> Expressen/GT/Kvällsposten ...på papper	<input type="checkbox"/>	<input type="checkbox"/>	<input type="checkbox"/>	<input type="checkbox"/>	<input type="checkbox"/>	<input type="checkbox"/>
<b>bb</b> ...på internet	<input type="checkbox"/>	<input type="checkbox"/>	<input type="checkbox"/>	<input type="checkbox"/>	<input type="checkbox"/>	<input type="checkbox"/>
	<b>1</b>	<b>2</b>	<b>3</b>	<b>4</b>	<b>5</b>	<b>6</b>

R1: 4  
R2: 4  
R3: 4  
R4: 4  
R5: 4  
R6: 4  
R7: 4

R1: a-i, l  
R2: a-i, k-l  
R3: a-i, l  
R4: a-i, l  
R5: a-i, l  
R6: a-j, l  
R7: a-i, l

R1: -  
R2: -  
R3: -  
R4: -  
R5: -  
R6: 5  
R7: 5

R1: -  
R2: 5  
R3: -  
R4: -  
R5: -  
R6: 6  
R7: -

R1: -  
R2: -  
R3: -  
R4: -  
R5: 5  
R6: -  
R7: -

**f4 Hur ofta brukar du ta del av nyheter från följande på internet?**

l  Jag tar aldrig del av nyheter på internet

	Dagligen	5-6 dagar/ vecka	3-4 dagar/ vecka	1-2 dagar/ vecka	Mer sällan	Aldrig
a Dagens Nyheter	<input type="checkbox"/>	<input type="checkbox"/>	<input type="checkbox"/>	<input type="checkbox"/>	<input type="checkbox"/>	<input type="checkbox"/>
b Svenska Dagbladet	<input type="checkbox"/>	<input type="checkbox"/>	<input type="checkbox"/>	<input type="checkbox"/>	<input type="checkbox"/>	<input type="checkbox"/>
c Någon lokal morgontidning	<input type="checkbox"/>	<input type="checkbox"/>	<input type="checkbox"/>	<input type="checkbox"/>	<input type="checkbox"/>	<input type="checkbox"/>
d Annan lokal nyhetssajt	<input type="checkbox"/>	<input type="checkbox"/>	<input type="checkbox"/>	<input type="checkbox"/>	<input type="checkbox"/>	<input type="checkbox"/>
e Sveriges Radio	<input type="checkbox"/>	<input type="checkbox"/>	<input type="checkbox"/>	<input type="checkbox"/>	<input type="checkbox"/>	<input type="checkbox"/>
f Sveriges Television	<input type="checkbox"/>	<input type="checkbox"/>	<input type="checkbox"/>	<input type="checkbox"/>	<input type="checkbox"/>	<input type="checkbox"/>
g Utländsk nyhetstjänst	<input type="checkbox"/>	<input type="checkbox"/>	<input type="checkbox"/>	<input type="checkbox"/>	<input type="checkbox"/>	<input type="checkbox"/>
h Annan nyhetstjänst	<input type="checkbox"/>	<input type="checkbox"/>	<input type="checkbox"/>	<input type="checkbox"/>	<input type="checkbox"/>	<input type="checkbox"/>
i Sociala medier	<input type="checkbox"/>	<input type="checkbox"/>	<input type="checkbox"/>	<input type="checkbox"/>	<input type="checkbox"/>	<input type="checkbox"/>
j TV 4	<input type="checkbox"/>	<input type="checkbox"/>	<input type="checkbox"/>	<input type="checkbox"/>	<input type="checkbox"/>	<input type="checkbox"/>
k Nya Tider/Nyheter idag	<input type="checkbox"/>	<input type="checkbox"/>	<input type="checkbox"/>	<input type="checkbox"/>	<input type="checkbox"/>	<input type="checkbox"/>
	<b>1</b>	<b>2</b>	<b>3</b>	<b>4</b>	<b>5</b>	<b>6</b>

\* **f5 Hur ofta brukar du ta del av nyheter från alternativa medier? (t.ex. Fria Tider, Nyheter Idag, Swebbtv)?**

Dagligen	5-6 dagar/ vecka	3-4 dagar/ vecka	1-2 dagar/ vecka	Mer sällan	Aldrig
<input type="checkbox"/>	<input type="checkbox"/>	<input type="checkbox"/>	<input type="checkbox"/>	<input type="checkbox"/>	<input type="checkbox"/>
<b>1</b>	<b>2</b>	<b>3</b>	<b>4</b>	<b>5</b>	<b>6</b>

**f6 Prenumererar du eller någon i ditt hushåll på någon morgontidning? Frågan gäller både papperstidningar och digitala prenumerationer.**

	Nej	Ja, papperstidning	Ja, digital prenumeration
Den lokala morgontidningen	aa <input type="checkbox"/>	ab <input type="checkbox"/>	ac <input type="checkbox"/>
Någon annan morgontidning	ba <input type="checkbox"/>	bb <input type="checkbox"/>	bc <input type="checkbox"/>

\* **f7 Prenumererar du eller någon i ditt hushåll på någon morgontidning? Frågan gäller både papperstidningar och digitala prenumerationer.**

1  Ja                      2  Nej

\* f8 I vilken utsträckning instämmer du i följande påståenden?

R1: -  
R2: -  
R3: -  
R4: -  
R5: -  
R6: 7  
R7: -

	Instämmer helt	Instämmer delvis	Instämmer knappast	Instämmer inte alls	Ingen uppfattning
a Medierna är skickliga på att bedöma vilka frågor vanligt folk är intresserade av	<input type="checkbox"/>	<input type="checkbox"/>	<input type="checkbox"/>	<input type="checkbox"/>	<input type="checkbox"/>
b Det är mycket viktigt för mig att vara informerad om nyheter och aktuella frågor	<input type="checkbox"/>	<input type="checkbox"/>	<input type="checkbox"/>	<input type="checkbox"/>	<input type="checkbox"/>
c Mediernas rapportering om politik handlar för mycket om det politiska spelet	<input type="checkbox"/>	<input type="checkbox"/>	<input type="checkbox"/>	<input type="checkbox"/>	<input type="checkbox"/>
d Mediernas rapportering om politik handlar för lite om politiska sakfrågor	<input type="checkbox"/>	<input type="checkbox"/>	<input type="checkbox"/>	<input type="checkbox"/>	<input type="checkbox"/>
e En stor del av nyheterna är inte tillräckligt viktiga för att jag ska orka ta del av dem	<input type="checkbox"/>	<input type="checkbox"/>	<input type="checkbox"/>	<input type="checkbox"/>	<input type="checkbox"/>
f Innehållet i nyheterna får mig ofta att må dåligt	<input type="checkbox"/>	<input type="checkbox"/>	<input type="checkbox"/>	<input type="checkbox"/>	<input type="checkbox"/>
g Svenska medier har ofta en politisk agenda i sin nyhetsbevakning	<input type="checkbox"/>	<input type="checkbox"/>	<input type="checkbox"/>	<input type="checkbox"/>	<input type="checkbox"/>
h Jag tar inte del av nyheter särskilt ofta, jag får ändå veta vad som händer	<input type="checkbox"/>	<input type="checkbox"/>	<input type="checkbox"/>	<input type="checkbox"/>	<input type="checkbox"/>
	<b>1</b>	<b>2</b>	<b>3</b>	<b>4</b>	<b>5</b>

\* f9 Allmänt sett, hur stort förtroende har du för svenska nyhetsmedier?

R1: -  
R2: -  
R3: -  
R4: -  
R5: 6  
R6: 8  
R7: -

Mycket stort förtroende	Ganska stort förtroende	Ganska litet förtroende	Mycket litet förtroende
<input type="checkbox"/>	<input type="checkbox"/>	<input type="checkbox"/>	<input type="checkbox"/>
<b>1</b>	<b>2</b>	<b>3</b>	<b>4</b>

\* f10 Vilket förtroende har du för innehållet hos följande medier och internetjänster?

R1: -  
R2: 6  
R3: -  
R4: -  
R5: -  
R6: -  
R7: -

	Mycket stort förtroende	Ganska stort förtroende	Varken stort eller litet förtroende	Ganska litet förtroende	Mycket litet förtroende	Ingen uppfattning
a Sveriges Television (SVT)	<input type="checkbox"/>	<input type="checkbox"/>	<input type="checkbox"/>	<input type="checkbox"/>	<input type="checkbox"/>	<input type="checkbox"/>
b TV3	<input type="checkbox"/>	<input type="checkbox"/>	<input type="checkbox"/>	<input type="checkbox"/>	<input type="checkbox"/>	<input type="checkbox"/>
c TV4	<input type="checkbox"/>	<input type="checkbox"/>	<input type="checkbox"/>	<input type="checkbox"/>	<input type="checkbox"/>	<input type="checkbox"/>
d Kanal 5	<input type="checkbox"/>	<input type="checkbox"/>	<input type="checkbox"/>	<input type="checkbox"/>	<input type="checkbox"/>	<input type="checkbox"/>
e Sveriges Radio (SR)	<input type="checkbox"/>	<input type="checkbox"/>	<input type="checkbox"/>	<input type="checkbox"/>	<input type="checkbox"/>	<input type="checkbox"/>
f Rix FM	<input type="checkbox"/>	<input type="checkbox"/>	<input type="checkbox"/>	<input type="checkbox"/>	<input type="checkbox"/>	<input type="checkbox"/>
g Mix Megapol	<input type="checkbox"/>	<input type="checkbox"/>	<input type="checkbox"/>	<input type="checkbox"/>	<input type="checkbox"/>	<input type="checkbox"/>
h Utbildningsradion (UR)	<input type="checkbox"/>	<input type="checkbox"/>	<input type="checkbox"/>	<input type="checkbox"/>	<input type="checkbox"/>	<input type="checkbox"/>
i Aftonbladet	<input type="checkbox"/>	<input type="checkbox"/>	<input type="checkbox"/>	<input type="checkbox"/>	<input type="checkbox"/>	<input type="checkbox"/>
j Expressen	<input type="checkbox"/>	<input type="checkbox"/>	<input type="checkbox"/>	<input type="checkbox"/>	<input type="checkbox"/>	<input type="checkbox"/>
k Dagens Nyheter	<input type="checkbox"/>	<input type="checkbox"/>	<input type="checkbox"/>	<input type="checkbox"/>	<input type="checkbox"/>	<input type="checkbox"/>
l Svenska Dagbladet	<input type="checkbox"/>	<input type="checkbox"/>	<input type="checkbox"/>	<input type="checkbox"/>	<input type="checkbox"/>	<input type="checkbox"/>
m Den lokala morgontidningen där du bor	<input type="checkbox"/>	<input type="checkbox"/>	<input type="checkbox"/>	<input type="checkbox"/>	<input type="checkbox"/>	<input type="checkbox"/>
n Youtube	<input type="checkbox"/>	<input type="checkbox"/>	<input type="checkbox"/>	<input type="checkbox"/>	<input type="checkbox"/>	<input type="checkbox"/>
o Facebook	<input type="checkbox"/>	<input type="checkbox"/>	<input type="checkbox"/>	<input type="checkbox"/>	<input type="checkbox"/>	<input type="checkbox"/>
p Wikipedia	<input type="checkbox"/>	<input type="checkbox"/>	<input type="checkbox"/>	<input type="checkbox"/>	<input type="checkbox"/>	<input type="checkbox"/>
q Netflix	<input type="checkbox"/>	<input type="checkbox"/>	<input type="checkbox"/>	<input type="checkbox"/>	<input type="checkbox"/>	<input type="checkbox"/>
r Spotify	<input type="checkbox"/>	<input type="checkbox"/>	<input type="checkbox"/>	<input type="checkbox"/>	<input type="checkbox"/>	<input type="checkbox"/>
	<b>1</b>	<b>2</b>	<b>3</b>	<b>4</b>	<b>5</b>	<b>6</b>

\* f12 I vilken utsträckning instämmer du i att följande medier och internetjänster är oberoende, i relation till politiska, ekonomiska eller andra särintressen när de berättar om samhället och världen?

R1: -  
R2: 7  
R3: -  
R4: -  
R5: -  
R6: -  
R7: -

		Instämmer helt	Instämmer delvis	Instämmer knappast	Instämmer inte alls	Ingen uppfattning
a	Sveriges Television (SVT)	<input type="checkbox"/>	<input type="checkbox"/>	<input type="checkbox"/>	<input type="checkbox"/>	<input type="checkbox"/>
b	Sveriges Radio (SR)	<input type="checkbox"/>	<input type="checkbox"/>	<input type="checkbox"/>	<input type="checkbox"/>	<input type="checkbox"/>
c	TV4s kanaler ( <i>t.ex. TV4, 7, C More</i> )	<input type="checkbox"/>	<input type="checkbox"/>	<input type="checkbox"/>	<input type="checkbox"/>	<input type="checkbox"/>
d	Dagens Nyheter	<input type="checkbox"/>	<input type="checkbox"/>	<input type="checkbox"/>	<input type="checkbox"/>	<input type="checkbox"/>
e	Svenska Dagbladet	<input type="checkbox"/>	<input type="checkbox"/>	<input type="checkbox"/>	<input type="checkbox"/>	<input type="checkbox"/>
f	Aftonbladet	<input type="checkbox"/>	<input type="checkbox"/>	<input type="checkbox"/>	<input type="checkbox"/>	<input type="checkbox"/>
g	Expressen	<input type="checkbox"/>	<input type="checkbox"/>	<input type="checkbox"/>	<input type="checkbox"/>	<input type="checkbox"/>
h	Den lokala morgontidningen där du bor	<input type="checkbox"/>	<input type="checkbox"/>	<input type="checkbox"/>	<input type="checkbox"/>	<input type="checkbox"/>
i	Youtube	<input type="checkbox"/>	<input type="checkbox"/>	<input type="checkbox"/>	<input type="checkbox"/>	<input type="checkbox"/>
j	Facebook	<input type="checkbox"/>	<input type="checkbox"/>	<input type="checkbox"/>	<input type="checkbox"/>	<input type="checkbox"/>
k	Wikipedia	<input type="checkbox"/>	<input type="checkbox"/>	<input type="checkbox"/>	<input type="checkbox"/>	<input type="checkbox"/>
l	Netflix	<input type="checkbox"/>	<input type="checkbox"/>	<input type="checkbox"/>	<input type="checkbox"/>	<input type="checkbox"/>
		<b>1</b>	<b>2</b>	<b>3</b>	<b>4</b>	<b>5</b>

f14 Hur intresserad är du av nyheter som handlar om:

R1: -  
R2: 29  
R3: -  
R4: -  
R5: -  
R6: -  
R7: -

		Mycket intresserad	Ganska intresserad	Inte särskilt intresserad	Inte alls intresserad
a	Området där du bor	<input type="checkbox"/>	<input type="checkbox"/>	<input type="checkbox"/>	<input type="checkbox"/>
b	Den kommun där du bor	<input type="checkbox"/>	<input type="checkbox"/>	<input type="checkbox"/>	<input type="checkbox"/>
c	Sverige	<input type="checkbox"/>	<input type="checkbox"/>	<input type="checkbox"/>	<input type="checkbox"/>
d	Andra länder	<input type="checkbox"/>	<input type="checkbox"/>	<input type="checkbox"/>	<input type="checkbox"/>
		<b>1</b>	<b>2</b>	<b>3</b>	<b>4</b>

\* f15 Vilket värde för det svenska samhället anser du att följande medier och internetjänster har?

R1: -  
R2: 32  
R3: -  
R4: -  
R5: -  
R6: -  
R7: -

		Mycket stort värde	Ganska stort värde	Varken stort eller litet värde	Ganska litet värde	Mycket litet värde	Ingen uppfattning
a	Sveriges Television (SVT)	<input type="checkbox"/>	<input type="checkbox"/>	<input type="checkbox"/>	<input type="checkbox"/>	<input type="checkbox"/>	<input type="checkbox"/>
b	Sveriges Radio (SR)	<input type="checkbox"/>	<input type="checkbox"/>	<input type="checkbox"/>	<input type="checkbox"/>	<input type="checkbox"/>	<input type="checkbox"/>
c	TV4s kanaler ( <i>t.ex. TV4, 7, C More</i> )	<input type="checkbox"/>	<input type="checkbox"/>	<input type="checkbox"/>	<input type="checkbox"/>	<input type="checkbox"/>	<input type="checkbox"/>
d	Utbildningsradion (UR)	<input type="checkbox"/>	<input type="checkbox"/>	<input type="checkbox"/>	<input type="checkbox"/>	<input type="checkbox"/>	<input type="checkbox"/>
e	Dagens Nyheter	<input type="checkbox"/>	<input type="checkbox"/>	<input type="checkbox"/>	<input type="checkbox"/>	<input type="checkbox"/>	<input type="checkbox"/>
f	Svenska Dagbladet	<input type="checkbox"/>	<input type="checkbox"/>	<input type="checkbox"/>	<input type="checkbox"/>	<input type="checkbox"/>	<input type="checkbox"/>
g	Aftonbladet	<input type="checkbox"/>	<input type="checkbox"/>	<input type="checkbox"/>	<input type="checkbox"/>	<input type="checkbox"/>	<input type="checkbox"/>
h	Expressen	<input type="checkbox"/>	<input type="checkbox"/>	<input type="checkbox"/>	<input type="checkbox"/>	<input type="checkbox"/>	<input type="checkbox"/>
i	Den lokala morgontidningen där du bor	<input type="checkbox"/>	<input type="checkbox"/>	<input type="checkbox"/>	<input type="checkbox"/>	<input type="checkbox"/>	<input type="checkbox"/>
j	Youtube	<input type="checkbox"/>	<input type="checkbox"/>	<input type="checkbox"/>	<input type="checkbox"/>	<input type="checkbox"/>	<input type="checkbox"/>
k	Facebook	<input type="checkbox"/>	<input type="checkbox"/>	<input type="checkbox"/>	<input type="checkbox"/>	<input type="checkbox"/>	<input type="checkbox"/>
l	Wikipedia	<input type="checkbox"/>	<input type="checkbox"/>	<input type="checkbox"/>	<input type="checkbox"/>	<input type="checkbox"/>	<input type="checkbox"/>
m	Netflix	<input type="checkbox"/>	<input type="checkbox"/>	<input type="checkbox"/>	<input type="checkbox"/>	<input type="checkbox"/>	<input type="checkbox"/>
		<b>1</b>	<b>2</b>	<b>3</b>	<b>4</b>	<b>5</b>	<b>6</b>

R1: -  
R2: 31  
R3: -  
R4: -  
R5: -  
R6: -  
R7: -

\* f16 Hur ofta brukar du lyssna på följande radiokanaler? Frågan gäller alla sätt att lyssna, t.ex. via radioapparat, dator eller mobil.

		Dagligen	5-6 dagar/ vecka	3-4 dagar/ vecka	1-2 dagar/ vecka	Mer sällan	Aldrig
a	P1 i Sveriges Radio	<input type="checkbox"/>	<input type="checkbox"/>	<input type="checkbox"/>	<input type="checkbox"/>	<input type="checkbox"/>	<input type="checkbox"/>
b	P2 i Sveriges Radio	<input type="checkbox"/>	<input type="checkbox"/>	<input type="checkbox"/>	<input type="checkbox"/>	<input type="checkbox"/>	<input type="checkbox"/>
c	P3 i Sveriges Radio	<input type="checkbox"/>	<input type="checkbox"/>	<input type="checkbox"/>	<input type="checkbox"/>	<input type="checkbox"/>	<input type="checkbox"/>
d	P4 i Sveriges Radio/Lokalradion	<input type="checkbox"/>	<input type="checkbox"/>	<input type="checkbox"/>	<input type="checkbox"/>	<input type="checkbox"/>	<input type="checkbox"/>
e	Rix FM	<input type="checkbox"/>	<input type="checkbox"/>	<input type="checkbox"/>	<input type="checkbox"/>	<input type="checkbox"/>	<input type="checkbox"/>
f	Mix Megapol	<input type="checkbox"/>	<input type="checkbox"/>	<input type="checkbox"/>	<input type="checkbox"/>	<input type="checkbox"/>	<input type="checkbox"/>
g	NRJ	<input type="checkbox"/>	<input type="checkbox"/>	<input type="checkbox"/>	<input type="checkbox"/>	<input type="checkbox"/>	<input type="checkbox"/>
h	Star FM	<input type="checkbox"/>	<input type="checkbox"/>	<input type="checkbox"/>	<input type="checkbox"/>	<input type="checkbox"/>	<input type="checkbox"/>
i	Annan kommersiell radio	<input type="checkbox"/>	<input type="checkbox"/>	<input type="checkbox"/>	<input type="checkbox"/>	<input type="checkbox"/>	<input type="checkbox"/>
j	Närradio	<input type="checkbox"/>	<input type="checkbox"/>	<input type="checkbox"/>	<input type="checkbox"/>	<input type="checkbox"/>	<input type="checkbox"/>
		<b>1</b>	<b>2</b>	<b>3</b>	<b>4</b>	<b>5</b>	<b>6</b>

\* f17 Hur ofta brukar du lyssna på radio på följande sätt?

		Dagligen	5-6 dagar/ vecka	3-4 dagar/ vecka	1-2 dagar/ vecka	Mer sällan	Aldrig
a	Radioapparat	<input type="checkbox"/>	<input type="checkbox"/>	<input type="checkbox"/>	<input type="checkbox"/>	<input type="checkbox"/>	<input type="checkbox"/>
b	Bilradio	<input type="checkbox"/>	<input type="checkbox"/>	<input type="checkbox"/>	<input type="checkbox"/>	<input type="checkbox"/>	<input type="checkbox"/>
ca	Dator: direktsändning	<input type="checkbox"/>	<input type="checkbox"/>	<input type="checkbox"/>	<input type="checkbox"/>	<input type="checkbox"/>	<input type="checkbox"/>
cb	i efterhand/podcast	<input type="checkbox"/>	<input type="checkbox"/>	<input type="checkbox"/>	<input type="checkbox"/>	<input type="checkbox"/>	<input type="checkbox"/>
da	Mobil: direktsändning	<input type="checkbox"/>	<input type="checkbox"/>	<input type="checkbox"/>	<input type="checkbox"/>	<input type="checkbox"/>	<input type="checkbox"/>
db	i efterhand/podcast	<input type="checkbox"/>	<input type="checkbox"/>	<input type="checkbox"/>	<input type="checkbox"/>	<input type="checkbox"/>	<input type="checkbox"/>
ea	Surfplatta: direktsändning	<input type="checkbox"/>	<input type="checkbox"/>	<input type="checkbox"/>	<input type="checkbox"/>	<input type="checkbox"/>	<input type="checkbox"/>
eb	i efterhand/podcast	<input type="checkbox"/>	<input type="checkbox"/>	<input type="checkbox"/>	<input type="checkbox"/>	<input type="checkbox"/>	<input type="checkbox"/>
fa	Röststyrd högtalare: direktsändning	<input type="checkbox"/>	<input type="checkbox"/>	<input type="checkbox"/>	<input type="checkbox"/>	<input type="checkbox"/>	<input type="checkbox"/>
fb	i efterhand/podcast	<input type="checkbox"/>	<input type="checkbox"/>	<input type="checkbox"/>	<input type="checkbox"/>	<input type="checkbox"/>	<input type="checkbox"/>
		<b>1</b>	<b>2</b>	<b>3</b>	<b>4</b>	<b>5</b>	<b>6</b>

R1: -  
R2: 33  
R3: -  
R4: -  
R5: -  
R6: -  
R7: -

\* f19 Tycker du att public service-avgiften man betalar för Sveriges Radio, Sveriges Television och Utbildningsradion är värd priset eller inte?

Mycket väl värd priset	Ganska väl värd priset	Inte speciellt värd priset	Inte alls värd priset
<input type="checkbox"/>	<input type="checkbox"/>	<input type="checkbox"/>	<input type="checkbox"/>
<b>1</b>	<b>2</b>	<b>3</b>	<b>4</b>

\* f20 Vilket värde anser du att innehållet från public service (Sveriges Radio, Sveriges Television och Utbildningsradion) har...

		Mycket stort värde	Ganska stort värde	Varken stort eller litet värde	Ganska litet värde	Mycket litet värde	Ingen uppfattning
a	... för samhället i stort	<input type="checkbox"/>	<input type="checkbox"/>	<input type="checkbox"/>	<input type="checkbox"/>	<input type="checkbox"/>	<input type="checkbox"/>
b	... för dig personligen	<input type="checkbox"/>	<input type="checkbox"/>	<input type="checkbox"/>	<input type="checkbox"/>	<input type="checkbox"/>	<input type="checkbox"/>
		<b>1</b>	<b>2</b>	<b>3</b>	<b>4</b>	<b>5</b>	<b>6</b>

R1: -  
R2: 34  
R3: -  
R4: -  
R5: -  
R6: -  
R7: -



# UKRAINA

\* f21 **Kriget i Ukraina har varit en av de största nyhetshändelserna under 2022. Hur ofta har du använt följande typer av medier för att ta del av nyheter och åsikter om kriget?**

		Flera gånger i veckan	Varje vecka	Mer sällan	Aldrig
R1: -	a Svenska nyhetsmedier (dagstidningar, radio, tv)	<input type="checkbox"/>	<input type="checkbox"/>	<input type="checkbox"/>	<input type="checkbox"/>
R2: -	b Alternativa svenska nyhetsmedier (t.ex. Nyheter idag, Nya tider, Samhällsnytt)	<input type="checkbox"/>	<input type="checkbox"/>	<input type="checkbox"/>	<input type="checkbox"/>
R3: -	c Internationella nyhetsmedier (t.ex. BBC, al Jazeera)	<input type="checkbox"/>	<input type="checkbox"/>	<input type="checkbox"/>	<input type="checkbox"/>
R4: 26	d Ryska nyhetsmedier (t.ex. RT, Sputnik)	<input type="checkbox"/>	<input type="checkbox"/>	<input type="checkbox"/>	<input type="checkbox"/>
R5: -	e Andra utländska nyhetsmedier och nyhetssajter	<input type="checkbox"/>	<input type="checkbox"/>	<input type="checkbox"/>	<input type="checkbox"/>
R6: -	f Sociala medier (t.ex. Facebook, Twitter, Tiktok)	<input type="checkbox"/>	<input type="checkbox"/>	<input type="checkbox"/>	<input type="checkbox"/>
R7: -		<b>1</b>	<b>2</b>	<b>3</b>	<b>4</b>

\* f22 **Hur mycket litar du på de uppgifter om kriget i Ukraina som förekommer i följande medier?**

		Inte alls 1	2	3	4	Helt och hållet 5
R1: -	a Svenska nyhetsmedier (dagstidningar, radio, tv)	<input type="checkbox"/>	<input type="checkbox"/>	<input type="checkbox"/>	<input type="checkbox"/>	<input type="checkbox"/>
R2: -	b Alternativa svenska nyhetsmedier (t.ex. Nyheter idag, Nya tider, Samhällsnytt)	<input type="checkbox"/>	<input type="checkbox"/>	<input type="checkbox"/>	<input type="checkbox"/>	<input type="checkbox"/>
R3: -	c Internationella nyhetsmedier (t.ex. BBC, al Jazeera)	<input type="checkbox"/>	<input type="checkbox"/>	<input type="checkbox"/>	<input type="checkbox"/>	<input type="checkbox"/>
R4: 27	d Ryska nyhetsmedier (t.ex. RT, Sputnik)	<input type="checkbox"/>	<input type="checkbox"/>	<input type="checkbox"/>	<input type="checkbox"/>	<input type="checkbox"/>
R5: -	e Sociala medier (t.ex. Facebook, Twitter, Tiktok)	<input type="checkbox"/>	<input type="checkbox"/>	<input type="checkbox"/>	<input type="checkbox"/>	<input type="checkbox"/>
R6: -		<b>1</b>	<b>2</b>	<b>3</b>	<b>4</b>	<b>5</b>
R7: -						

\* f23 **Hur ofta har du använt följande sociala medier för att ta del av information och åsikter om kriget i Ukraina?**

i  Jag använder inte sociala medier → Gå till fråga XX

		Flera gånger i veckan	Varje vecka	Mer sällan	Aldrig
R1: -	a Facebook	<input type="checkbox"/>	<input type="checkbox"/>	<input type="checkbox"/>	<input type="checkbox"/>
R2: -	b Twitter	<input type="checkbox"/>	<input type="checkbox"/>	<input type="checkbox"/>	<input type="checkbox"/>
R3: -	c Instagram	<input type="checkbox"/>	<input type="checkbox"/>	<input type="checkbox"/>	<input type="checkbox"/>
R4: 28	d Tiktok	<input type="checkbox"/>	<input type="checkbox"/>	<input type="checkbox"/>	<input type="checkbox"/>
R5: -	e WhatsApp	<input type="checkbox"/>	<input type="checkbox"/>	<input type="checkbox"/>	<input type="checkbox"/>
R6: -	f Snapchat	<input type="checkbox"/>	<input type="checkbox"/>	<input type="checkbox"/>	<input type="checkbox"/>
R7: -	g Youtube	<input type="checkbox"/>	<input type="checkbox"/>	<input type="checkbox"/>	<input type="checkbox"/>
	h Telegram	<input type="checkbox"/>	<input type="checkbox"/>	<input type="checkbox"/>	<input type="checkbox"/>
		<b>1</b>	<b>2</b>	<b>3</b>	<b>4</b>

\* f24 **Hur ofta har du tagit del av följande typer av innehåll på sociala medier om kriget i Ukraina?**

		Flera gånger i veckan	Varje vecka	Mer sällan	Aldrig
R1: -	a Nyheter	<input type="checkbox"/>	<input type="checkbox"/>	<input type="checkbox"/>	<input type="checkbox"/>
R2: -	b Åsikter och debatter	<input type="checkbox"/>	<input type="checkbox"/>	<input type="checkbox"/>	<input type="checkbox"/>
R3: -	c Alternativa perspektiv som inte kommer fram i andra medier	<input type="checkbox"/>	<input type="checkbox"/>	<input type="checkbox"/>	<input type="checkbox"/>
R4: 29	d Vad mina vänner tycker om kriget och dess konsekvenser	<input type="checkbox"/>	<input type="checkbox"/>	<input type="checkbox"/>	<input type="checkbox"/>
R5: -	e Bilder och filmer från kriget	<input type="checkbox"/>	<input type="checkbox"/>	<input type="checkbox"/>	<input type="checkbox"/>
R6: -		<b>1</b>	<b>2</b>	<b>3</b>	<b>4</b>
R7: -					

# INTERNET & DIGITALA MEDIER

## f25 Hur ofta har du under de senaste 12 månaderna använt internet?

R1: 24  
R2: 28  
R3: 24  
R4: 36  
R5: 16  
R6: 24  
R7: 30

a

Ingen gång	Någon gång de senaste 12 mån	Någon gång i halvåret	Någon gång i månaden	Någon gång i veckan	Flera gånger i veckan	Dagligen
<input type="checkbox"/>	<input type="checkbox"/>	<input type="checkbox"/>	<input type="checkbox"/>	<input type="checkbox"/>	<input type="checkbox"/>	<input type="checkbox"/>
1	2	3	4	5	6	7

→ Gå till fråga XX

### Och hur ofta har du gjort följande på internet?

R1: a-h

R2: a, c-g, j-o, z

R3: a, c-e, g, p-r

R4: a, c-g, m-n, s-v

R5: a, c-e, g, m, w

R6: a, c-e, g, x-y, aa

R7: a, c-e, h-i

	Ingen gång	Någon gång de senaste 12 mån	Någon gång i halvåret	Någon gång i månaden	Någon gång i veckan	Flera gånger i veckan	Dagligen
<b>b</b> Skickat/tagit emot e-post	<input type="checkbox"/>	<input type="checkbox"/>	<input type="checkbox"/>	<input type="checkbox"/>	<input type="checkbox"/>	<input type="checkbox"/>	<input type="checkbox"/>
<b>c</b> Tagit del av nyheter/nyhetstjänst	<input type="checkbox"/>	<input type="checkbox"/>	<input type="checkbox"/>	<input type="checkbox"/>	<input type="checkbox"/>	<input type="checkbox"/>	<input type="checkbox"/>
<b>d</b> Sökt information/fakta	<input type="checkbox"/>	<input type="checkbox"/>	<input type="checkbox"/>	<input type="checkbox"/>	<input type="checkbox"/>	<input type="checkbox"/>	<input type="checkbox"/>
<b>e</b> Använt sociala medier ( <i>ex. Facebook, Instagram, Twitter</i> )	<input type="checkbox"/>	<input type="checkbox"/>	<input type="checkbox"/>	<input type="checkbox"/>	<input type="checkbox"/>	<input type="checkbox"/>	<input type="checkbox"/>
<b>f</b> Spelat onlinespel	<input type="checkbox"/>	<input type="checkbox"/>	<input type="checkbox"/>	<input type="checkbox"/>	<input type="checkbox"/>	<input type="checkbox"/>	<input type="checkbox"/>
<b>g</b> Köpt/beställt varor eller tjänster	<input type="checkbox"/>	<input type="checkbox"/>	<input type="checkbox"/>	<input type="checkbox"/>	<input type="checkbox"/>	<input type="checkbox"/>	<input type="checkbox"/>
<b>h</b> Använt valkompass	<input type="checkbox"/>	<input type="checkbox"/>	<input type="checkbox"/>	<input type="checkbox"/>	<input type="checkbox"/>	<input type="checkbox"/>	<input type="checkbox"/>
<b>i</b> Läst någon blogg	<input type="checkbox"/>	<input type="checkbox"/>	<input type="checkbox"/>	<input type="checkbox"/>	<input type="checkbox"/>	<input type="checkbox"/>	<input type="checkbox"/>
<b>j</b> Läst artikelkommentarer	<input type="checkbox"/>	<input type="checkbox"/>	<input type="checkbox"/>	<input type="checkbox"/>	<input type="checkbox"/>	<input type="checkbox"/>	<input type="checkbox"/>
<b>k</b> Kommenterat nyhetsartiklar	<input type="checkbox"/>	<input type="checkbox"/>	<input type="checkbox"/>	<input type="checkbox"/>	<input type="checkbox"/>	<input type="checkbox"/>	<input type="checkbox"/>
<b>l</b> Lyssnat på radio	<input type="checkbox"/>	<input type="checkbox"/>	<input type="checkbox"/>	<input type="checkbox"/>	<input type="checkbox"/>	<input type="checkbox"/>	<input type="checkbox"/>
<b>m</b> Tittat på film/tv-serier	<input type="checkbox"/>	<input type="checkbox"/>	<input type="checkbox"/>	<input type="checkbox"/>	<input type="checkbox"/>	<input type="checkbox"/>	<input type="checkbox"/>
<b>n</b> Gjort ärenden hos myndighet	<input type="checkbox"/>	<input type="checkbox"/>	<input type="checkbox"/>	<input type="checkbox"/>	<input type="checkbox"/>	<input type="checkbox"/>	<input type="checkbox"/>
<b>o</b> Gjort bankärenden	<input type="checkbox"/>	<input type="checkbox"/>	<input type="checkbox"/>	<input type="checkbox"/>	<input type="checkbox"/>	<input type="checkbox"/>	<input type="checkbox"/>
<b>p</b> Använt myndighetsbrevlåda	<input type="checkbox"/>	<input type="checkbox"/>	<input type="checkbox"/>	<input type="checkbox"/>	<input type="checkbox"/>	<input type="checkbox"/>	<input type="checkbox"/>
<b>q</b> Använt digital sjukvårdstjänst	<input type="checkbox"/>	<input type="checkbox"/>	<input type="checkbox"/>	<input type="checkbox"/>	<input type="checkbox"/>	<input type="checkbox"/>	<input type="checkbox"/>
<b>r</b> Tittat på e-sport	<input type="checkbox"/>	<input type="checkbox"/>	<input type="checkbox"/>	<input type="checkbox"/>	<input type="checkbox"/>	<input type="checkbox"/>	<input type="checkbox"/>
<b>s</b> Spelat på tips/trav/casino	<input type="checkbox"/>	<input type="checkbox"/>	<input type="checkbox"/>	<input type="checkbox"/>	<input type="checkbox"/>	<input type="checkbox"/>	<input type="checkbox"/>
<b>t</b> Använt dejtingtjänst	<input type="checkbox"/>	<input type="checkbox"/>	<input type="checkbox"/>	<input type="checkbox"/>	<input type="checkbox"/>	<input type="checkbox"/>	<input type="checkbox"/>
<b>u</b> Lärt mig nya saker genom YouTube	<input type="checkbox"/>	<input type="checkbox"/>	<input type="checkbox"/>	<input type="checkbox"/>	<input type="checkbox"/>	<input type="checkbox"/>	<input type="checkbox"/>
<b>v</b> Hyrt eller hyrt ut bostad/ semesterbostad	<input type="checkbox"/>	<input type="checkbox"/>	<input type="checkbox"/>	<input type="checkbox"/>	<input type="checkbox"/>	<input type="checkbox"/>	<input type="checkbox"/>
<b>w</b> Läst någon distansutbildning	<input type="checkbox"/>	<input type="checkbox"/>	<input type="checkbox"/>	<input type="checkbox"/>	<input type="checkbox"/>	<input type="checkbox"/>	<input type="checkbox"/>
<b>x</b> Lyssnat på nyhetspoddar	<input type="checkbox"/>	<input type="checkbox"/>	<input type="checkbox"/>	<input type="checkbox"/>	<input type="checkbox"/>	<input type="checkbox"/>	<input type="checkbox"/>
<b>y</b> Köpt läkemedel	<input type="checkbox"/>	<input type="checkbox"/>	<input type="checkbox"/>	<input type="checkbox"/>	<input type="checkbox"/>	<input type="checkbox"/>	<input type="checkbox"/>
<b>z</b> Använt musiktjänst (ex Spotify)	<input type="checkbox"/>	<input type="checkbox"/>	<input type="checkbox"/>	<input type="checkbox"/>	<input type="checkbox"/>	<input type="checkbox"/>	<input type="checkbox"/>
<b>aa</b> Diskuterat politik i sociala medier	<input type="checkbox"/>	<input type="checkbox"/>	<input type="checkbox"/>	<input type="checkbox"/>	<input type="checkbox"/>	<input type="checkbox"/>	<input type="checkbox"/>
	<b>1</b>	<b>2</b>	<b>3</b>	<b>4</b>	<b>5</b>	<b>6</b>	<b>7</b>

# POLITIK, SAMHÄLLE & DEMOKRATI

R1: 5  
R2: 8  
R3: 5  
R4: 5  
R5: 7  
R6: 9  
R7: 6

## f26 Hur intresserad är du i allmänhet av politik?

Mycket intresserad	Ganska intresserad	Inte särskilt intresserad	Inte alls intresserad
<input type="checkbox"/>	<input type="checkbox"/>	<input type="checkbox"/>	<input type="checkbox"/>
<b>1</b>	<b>2</b>	<b>3</b>	<b>4</b>

R1: 6  
R2: -  
R3: 7  
R4: -  
R5: -  
R6: -  
R7: -

## f27 Hur stort förtroende har du för det sätt på vilket följande institutioner och grupper sköter sitt arbete?

	Mycket stort förtroende	Ganska stort förtroende	Varken stort eller litet förtroende	Ganska litet förtroende	Mycket litet förtroende
<b>a</b> Regeringen	<input type="checkbox"/>	<input type="checkbox"/>	<input type="checkbox"/>	<input type="checkbox"/>	<input type="checkbox"/>
<b>b</b> Polisen	<input type="checkbox"/>	<input type="checkbox"/>	<input type="checkbox"/>	<input type="checkbox"/>	<input type="checkbox"/>
<b>c</b> Sjukvården	<input type="checkbox"/>	<input type="checkbox"/>	<input type="checkbox"/>	<input type="checkbox"/>	<input type="checkbox"/>
<b>d</b> Försvaret	<input type="checkbox"/>	<input type="checkbox"/>	<input type="checkbox"/>	<input type="checkbox"/>	<input type="checkbox"/>
<b>e</b> Riksdagen	<input type="checkbox"/>	<input type="checkbox"/>	<input type="checkbox"/>	<input type="checkbox"/>	<input type="checkbox"/>
<b>f</b> Bankerna	<input type="checkbox"/>	<input type="checkbox"/>	<input type="checkbox"/>	<input type="checkbox"/>	<input type="checkbox"/>
<b>g</b> Dagspressen	<input type="checkbox"/>	<input type="checkbox"/>	<input type="checkbox"/>	<input type="checkbox"/>	<input type="checkbox"/>
<b>h</b> De fackliga organisationerna	<input type="checkbox"/>	<input type="checkbox"/>	<input type="checkbox"/>	<input type="checkbox"/>	<input type="checkbox"/>
<b>i</b> Radio och tv	<input type="checkbox"/>	<input type="checkbox"/>	<input type="checkbox"/>	<input type="checkbox"/>	<input type="checkbox"/>
<b>j</b> Grundskolan	<input type="checkbox"/>	<input type="checkbox"/>	<input type="checkbox"/>	<input type="checkbox"/>	<input type="checkbox"/>
<b>k</b> Storföretagen	<input type="checkbox"/>	<input type="checkbox"/>	<input type="checkbox"/>	<input type="checkbox"/>	<input type="checkbox"/>
<b>l</b> Svenska kyrkan	<input type="checkbox"/>	<input type="checkbox"/>	<input type="checkbox"/>	<input type="checkbox"/>	<input type="checkbox"/>
<b>m</b> Domstolarna	<input type="checkbox"/>	<input type="checkbox"/>	<input type="checkbox"/>	<input type="checkbox"/>	<input type="checkbox"/>
<b>n</b> Riksbanken	<input type="checkbox"/>	<input type="checkbox"/>	<input type="checkbox"/>	<input type="checkbox"/>	<input type="checkbox"/>
<b>o</b> Kungahuset	<input type="checkbox"/>	<input type="checkbox"/>	<input type="checkbox"/>	<input type="checkbox"/>	<input type="checkbox"/>
<b>p</b> Kommunstyrelserna	<input type="checkbox"/>	<input type="checkbox"/>	<input type="checkbox"/>	<input type="checkbox"/>	<input type="checkbox"/>
<b>q</b> Universitet/högskolor	<input type="checkbox"/>	<input type="checkbox"/>	<input type="checkbox"/>	<input type="checkbox"/>	<input type="checkbox"/>
<b>r</b> De politiska partierna	<input type="checkbox"/>	<input type="checkbox"/>	<input type="checkbox"/>	<input type="checkbox"/>	<input type="checkbox"/>
<b>s</b> EU-kommissionen	<input type="checkbox"/>	<input type="checkbox"/>	<input type="checkbox"/>	<input type="checkbox"/>	<input type="checkbox"/>
<b>t</b> Europaparlamentet	<input type="checkbox"/>	<input type="checkbox"/>	<input type="checkbox"/>	<input type="checkbox"/>	<input type="checkbox"/>
<b>u</b> Förenta Nationerna (FN)	<input type="checkbox"/>	<input type="checkbox"/>	<input type="checkbox"/>	<input type="checkbox"/>	<input type="checkbox"/>
<b>v</b> Nato	<input type="checkbox"/>	<input type="checkbox"/>	<input type="checkbox"/>	<input type="checkbox"/>	<input type="checkbox"/>
	<b>1</b>	<b>2</b>	<b>3</b>	<b>4</b>	<b>5</b>

R1: a-u

R3: a-c,  
f-g, i, o,  
q-r

**f28 Ange också hur stort förtroende du har för följande:**

		Mycket stort förtroende	Ganska stort förtroende	Varken stort eller litet förtroende	Ganska litet förtroende	Mycket litet förtroende	Ingen uppfattning
R1: -							
R2: -							
R3: 8							
R4: -	* a	<input type="checkbox"/>	<input type="checkbox"/>	<input type="checkbox"/>	<input type="checkbox"/>	<input type="checkbox"/>	<input type="checkbox"/>
R5: -	* b	<input type="checkbox"/>	<input type="checkbox"/>	<input type="checkbox"/>	<input type="checkbox"/>	<input type="checkbox"/>	<input type="checkbox"/>
R6: -	* c	<input type="checkbox"/>	<input type="checkbox"/>	<input type="checkbox"/>	<input type="checkbox"/>	<input type="checkbox"/>	<input type="checkbox"/>
R7: -	* d	<input type="checkbox"/>	<input type="checkbox"/>	<input type="checkbox"/>	<input type="checkbox"/>	<input type="checkbox"/>	<input type="checkbox"/>
	e	<input type="checkbox"/>	<input type="checkbox"/>	<input type="checkbox"/>	<input type="checkbox"/>	<input type="checkbox"/>	<input type="checkbox"/>
	* f	<input type="checkbox"/>	<input type="checkbox"/>	<input type="checkbox"/>	<input type="checkbox"/>	<input type="checkbox"/>	<input type="checkbox"/>
	* g	<input type="checkbox"/>	<input type="checkbox"/>	<input type="checkbox"/>	<input type="checkbox"/>	<input type="checkbox"/>	<input type="checkbox"/>
	* h	<input type="checkbox"/>	<input type="checkbox"/>	<input type="checkbox"/>	<input type="checkbox"/>	<input type="checkbox"/>	<input type="checkbox"/>
	* i	<input type="checkbox"/>	<input type="checkbox"/>	<input type="checkbox"/>	<input type="checkbox"/>	<input type="checkbox"/>	<input type="checkbox"/>
		<b>1</b>	<b>2</b>	<b>3</b>	<b>4</b>	<b>5</b>	<b>6</b>

**f29 Vilket förtroende har du för följande institutioner?**

		Mycket stort förtroende	Ganska stort förtroende	Varken stort eller litet förtroende	Ganska litet förtroende	Mycket litet förtroende	Ingen uppfattning
R1: -							
R2: -							
R3: -							
R4: -							
R5: 11	a	<input type="checkbox"/>	<input type="checkbox"/>	<input type="checkbox"/>	<input type="checkbox"/>	<input type="checkbox"/>	<input type="checkbox"/>
R6: -	b	<input type="checkbox"/>	<input type="checkbox"/>	<input type="checkbox"/>	<input type="checkbox"/>	<input type="checkbox"/>	<input type="checkbox"/>
R7: -	* c	<input type="checkbox"/>	<input type="checkbox"/>	<input type="checkbox"/>	<input type="checkbox"/>	<input type="checkbox"/>	<input type="checkbox"/>
	* d	<input type="checkbox"/>	<input type="checkbox"/>	<input type="checkbox"/>	<input type="checkbox"/>	<input type="checkbox"/>	<input type="checkbox"/>
		<b>1</b>	<b>2</b>	<b>3</b>	<b>4</b>	<b>5</b>	<b>6</b>

**\* f30 Hur väl känner du till den verksamhet som bedrivs vid följande myndigheter?**

		Inte alls	Inte särskilt väl	Ganska väl	Mycket väl
R1: -					
R2: -					
R3: 9					
R4: -	a	<input type="checkbox"/>	<input type="checkbox"/>	<input type="checkbox"/>	<input type="checkbox"/>
R5: -	b	<input type="checkbox"/>	<input type="checkbox"/>	<input type="checkbox"/>	<input type="checkbox"/>
R6: -	c	<input type="checkbox"/>	<input type="checkbox"/>	<input type="checkbox"/>	<input type="checkbox"/>
R7: -	d	<input type="checkbox"/>	<input type="checkbox"/>	<input type="checkbox"/>	<input type="checkbox"/>
		<b>1</b>	<b>2</b>	<b>3</b>	<b>4</b>

**f31 Allmänt sett, hur stort förtroende har du för det sätt på vilket följande yrkesgrupper sköter sitt arbete?**

		Mycket stort förtroende	Ganska stort förtroende	Varken stort eller litet förtroende	Ganska litet förtroende	Mycket litet förtroende
R1: 15						
R2: -						
R3: -						
R4: -						
R5: -	a	<input type="checkbox"/>	<input type="checkbox"/>	<input type="checkbox"/>	<input type="checkbox"/>	<input type="checkbox"/>
R6: -	b	<input type="checkbox"/>	<input type="checkbox"/>	<input type="checkbox"/>	<input type="checkbox"/>	<input type="checkbox"/>
R7: -	c	<input type="checkbox"/>	<input type="checkbox"/>	<input type="checkbox"/>	<input type="checkbox"/>	<input type="checkbox"/>
	d	<input type="checkbox"/>	<input type="checkbox"/>	<input type="checkbox"/>	<input type="checkbox"/>	<input type="checkbox"/>
	e	<input type="checkbox"/>	<input type="checkbox"/>	<input type="checkbox"/>	<input type="checkbox"/>	<input type="checkbox"/>
	* f	<input type="checkbox"/>	<input type="checkbox"/>	<input type="checkbox"/>	<input type="checkbox"/>	<input type="checkbox"/>
		<b>1</b>	<b>2</b>	<b>3</b>	<b>4</b>	<b>5</b>

\* **f32 Hur anser du att följande myndigheter sköter sin uppgift?**

R1: -  
R2: -  
R3: -  
R4: 16  
R5: -  
R6: -  
R7: -

		<i>Känner ej till myndigheten</i>	Mycket bra	Ganska bra	Varken bra eller dåligt	Ganska dåligt	Mycket dåligt	Ingen uppfattning
a	Arbetsförmedlingen	<input type="checkbox"/>	<input type="checkbox"/>	<input type="checkbox"/>	<input type="checkbox"/>	<input type="checkbox"/>	<input type="checkbox"/>	<input type="checkbox"/>
b	Försäkringskassan	<input type="checkbox"/>	<input type="checkbox"/>	<input type="checkbox"/>	<input type="checkbox"/>	<input type="checkbox"/>	<input type="checkbox"/>	<input type="checkbox"/>
c	Polisen	<input type="checkbox"/>	<input type="checkbox"/>	<input type="checkbox"/>	<input type="checkbox"/>	<input type="checkbox"/>	<input type="checkbox"/>	<input type="checkbox"/>
d	Skatteverket	<input type="checkbox"/>	<input type="checkbox"/>	<input type="checkbox"/>	<input type="checkbox"/>	<input type="checkbox"/>	<input type="checkbox"/>	<input type="checkbox"/>
e	Migrationsverket	<input type="checkbox"/>	<input type="checkbox"/>	<input type="checkbox"/>	<input type="checkbox"/>	<input type="checkbox"/>	<input type="checkbox"/>	<input type="checkbox"/>
f	Försvarsmakten	<input type="checkbox"/>	<input type="checkbox"/>	<input type="checkbox"/>	<input type="checkbox"/>	<input type="checkbox"/>	<input type="checkbox"/>	<input type="checkbox"/>
g	Folkhälsomyndigheten	<input type="checkbox"/>	<input type="checkbox"/>	<input type="checkbox"/>	<input type="checkbox"/>	<input type="checkbox"/>	<input type="checkbox"/>	<input type="checkbox"/>
h	Valmyndigheten	<input type="checkbox"/>	<input type="checkbox"/>	<input type="checkbox"/>	<input type="checkbox"/>	<input type="checkbox"/>	<input type="checkbox"/>	<input type="checkbox"/>
i	MSB	<input type="checkbox"/>	<input type="checkbox"/>	<input type="checkbox"/>	<input type="checkbox"/>	<input type="checkbox"/>	<input type="checkbox"/>	<input type="checkbox"/>
j	Pensionsmyndigheten	<input type="checkbox"/>	<input type="checkbox"/>	<input type="checkbox"/>	<input type="checkbox"/>	<input type="checkbox"/>	<input type="checkbox"/>	<input type="checkbox"/>
k	Myndigheten för psykologiskt försvar	<input type="checkbox"/>	<input type="checkbox"/>	<input type="checkbox"/>	<input type="checkbox"/>	<input type="checkbox"/>	<input type="checkbox"/>	<input type="checkbox"/>
		<b>9</b>	<b>1</b>	<b>2</b>	<b>3</b>	<b>4</b>	<b>5</b>	<b>6</b>

R1: 9  
R2: 9  
R3: -  
R4: 6  
R5: -  
R6: -  
R7: -

**f33 Vilken eller vilka frågor eller samhällsproblem tycker du är viktigast i Sverige i dag? Ange högst tre frågor/samhällsproblem.**

.....samprob 1-3, samprob\_txt.....  
.....

R1: 12  
R2: 16  
R3: 11  
R4: 11  
R5: 13  
R6: 12  
R7: 10

**f34 Allmänt sett, vilken är din inställning till EU?**

Mycket positiv	Ganska positiv	Varken positiv eller negativ	Ganska negativ	Mycket negativ	Ingen uppfattning
<input type="checkbox"/>	<input type="checkbox"/>	<input type="checkbox"/>	<input type="checkbox"/>	<input type="checkbox"/>	<input type="checkbox"/>
<b>1</b>	<b>2</b>	<b>3</b>	<b>4</b>	<b>5</b>	<b>6</b>

R1: 7  
R2: -  
R3: -  
R4: -  
R5: -  
R6: -  
R7: -

**f35 Allmänt sett, hur nöjd är du med det sätt på vilket demokratin fungerar i:**

		Mycket nöjd	Ganska nöjd	Inte särskilt nöjd	Inte alls nöjd
a	EU	<input type="checkbox"/>	<input type="checkbox"/>	<input type="checkbox"/>	<input type="checkbox"/>
b	Sverige	<input type="checkbox"/>	<input type="checkbox"/>	<input type="checkbox"/>	<input type="checkbox"/>
c	Landstinget/regionen där du bor	<input type="checkbox"/>	<input type="checkbox"/>	<input type="checkbox"/>	<input type="checkbox"/>
d	Den kommun där du bor	<input type="checkbox"/>	<input type="checkbox"/>	<input type="checkbox"/>	<input type="checkbox"/>
		<b>1</b>	<b>2</b>	<b>3</b>	<b>4</b>

R1: -  
R2: 11  
R3: 6  
R4: 8  
R5: 8  
R6: 11  
R7: 8

**f36 Allmänt sett, hur nöjd är du med det sätt på vilket demokratin fungerar i Sverige?**

Mycket nöjd	Ganska nöjd	Inte särskilt nöjd	Inte alls nöjd
<input type="checkbox"/>	<input type="checkbox"/>	<input type="checkbox"/>	<input type="checkbox"/>
<b>1</b>	<b>2</b>	<b>3</b>	<b>4</b>

R1: 10  
R2: -  
R3: -  
R4: -  
R5: 14  
R6: -  
R7: -

**f37 Allmänt sett, hur stort förtroende har du för svenska politiker?**

Mycket stort  
förtroende

1

Ganska stort  
förtroende

2

Ganska litet  
förtroende

3

Mycket litet  
förtroende

4

R1: -  
R2: 15  
R3: 15  
R4: 21  
R5: -  
R6: -  
R7: 13

**f38 Allmänt sett, hur stort förtroende har du för svenska myndigheter?**

Mycket stort  
förtroende

1

Ganska stort  
förtroende

2

Ganska litet  
förtroende

3

Mycket litet  
förtroende

4

R1: 10  
R2: 16  
R3: -  
R4: -  
R5: -  
R6: -  
R7: 12

**f39 Hur tycker du att regeringen sköter sin uppgift?**

Mycket  
bra

1

Ganska  
bra

2

Varken bra  
eller dåligt

3

Ganska  
dåligt

4

Mycket  
dåligt

5

R1: 13  
R2: 10  
R3: 10  
R4: 7  
R5: 9  
R6: 10  
R7: 7

**f40 Man talar ibland om att politiska åsikter kan placeras in på en vänster-högerskala.  
Var någonstans skulle du placera dig själv på en sådan skala?**

Klart till  
vänster

1

Något till  
vänster

2

Varken till vänster  
eller till höger

3

Något till  
höger

4

Klart till  
höger

5

R1: 13  
R2: 12  
R3: 12  
R4: 9  
R5: 10  
R6: 13  
R7: 9

**f41 Vilket parti tycker du bäst om i dag?**

- a 1  Vänsterpartiet      4  Liberalerna      7  Miljöpartiet  
2  Socialdemokraterna      5  Moderaterna      8  Sverigedemokraterna  
3  Centerpartiet      6  Kristdemokraterna      9  Annat parti: ....**anparti**.....

**Anser du dig vara en övertygad anhängare av detta parti?**

- b 1  Ja, mycket övertygad  
2  Ja, något övertygad  
3  Nej

R1: 16  
R2: -  
R3: -  
R4: -  
R5: -  
R6: -  
R7: -

**f42 Var skulle du vilja placera de olika partierna på nedanstående skala?**

		Ogillar starkt			Varken gillar eller ogillar					Gillar starkt		
		-5	-4	-3	-2	-1	0	+1	+2	+3	+4	+5
<b>a</b>	Centerpartiet	<input type="checkbox"/>	<input type="checkbox"/>	<input type="checkbox"/>	<input type="checkbox"/>	<input type="checkbox"/>	<input type="checkbox"/>	<input type="checkbox"/>	<input type="checkbox"/>	<input type="checkbox"/>	<input type="checkbox"/>	<input type="checkbox"/>
<b>b</b>	Moderaterna	<input type="checkbox"/>	<input type="checkbox"/>	<input type="checkbox"/>	<input type="checkbox"/>	<input type="checkbox"/>	<input type="checkbox"/>	<input type="checkbox"/>	<input type="checkbox"/>	<input type="checkbox"/>	<input type="checkbox"/>	<input type="checkbox"/>
<b>c</b>	Vänsterpartiet	<input type="checkbox"/>	<input type="checkbox"/>	<input type="checkbox"/>	<input type="checkbox"/>	<input type="checkbox"/>	<input type="checkbox"/>	<input type="checkbox"/>	<input type="checkbox"/>	<input type="checkbox"/>	<input type="checkbox"/>	<input type="checkbox"/>
<b>d</b>	Liberalerna	<input type="checkbox"/>	<input type="checkbox"/>	<input type="checkbox"/>	<input type="checkbox"/>	<input type="checkbox"/>	<input type="checkbox"/>	<input type="checkbox"/>	<input type="checkbox"/>	<input type="checkbox"/>	<input type="checkbox"/>	<input type="checkbox"/>
<b>e</b>	Socialdemokraterna	<input type="checkbox"/>	<input type="checkbox"/>	<input type="checkbox"/>	<input type="checkbox"/>	<input type="checkbox"/>	<input type="checkbox"/>	<input type="checkbox"/>	<input type="checkbox"/>	<input type="checkbox"/>	<input type="checkbox"/>	<input type="checkbox"/>
<b>f</b>	Miljöpartiet	<input type="checkbox"/>	<input type="checkbox"/>	<input type="checkbox"/>	<input type="checkbox"/>	<input type="checkbox"/>	<input type="checkbox"/>	<input type="checkbox"/>	<input type="checkbox"/>	<input type="checkbox"/>	<input type="checkbox"/>	<input type="checkbox"/>
<b>g</b>	Kristdemokraterna	<input type="checkbox"/>	<input type="checkbox"/>	<input type="checkbox"/>	<input type="checkbox"/>	<input type="checkbox"/>	<input type="checkbox"/>	<input type="checkbox"/>	<input type="checkbox"/>	<input type="checkbox"/>	<input type="checkbox"/>	<input type="checkbox"/>
<b>h</b>	Sverigedemokraterna	<input type="checkbox"/>	<input type="checkbox"/>	<input type="checkbox"/>	<input type="checkbox"/>	<input type="checkbox"/>	<input type="checkbox"/>	<input type="checkbox"/>	<input type="checkbox"/>	<input type="checkbox"/>	<input type="checkbox"/>	<input type="checkbox"/>
		<b>-5</b>	<b>-4</b>	<b>-3</b>	<b>-2</b>	<b>-1</b>	<b>0</b>	<b>1</b>	<b>2</b>	<b>3</b>	<b>4</b>	<b>5</b>

**f43 Vilket eller vilka partier tycker du har en bra politik på följande områden? Flera partier kan markeras för varje område.**

	V	S	C	L	M	KD	MP	SD	FI	Annat parti	Ingen uppfattning
Ekonomi	av <input type="checkbox"/>	as <input type="checkbox"/>	ac <input type="checkbox"/>	al <input type="checkbox"/>	am <input type="checkbox"/>	akd <input type="checkbox"/>	amp <input type="checkbox"/>	asd <input type="checkbox"/>	afi <input type="checkbox"/>	aap <input type="checkbox"/>	a_iu <input type="checkbox"/>
Lag och ordning	bv <input type="checkbox"/>	bs <input type="checkbox"/>	bc <input type="checkbox"/>	bl <input type="checkbox"/>	bm <input type="checkbox"/>	bkd <input type="checkbox"/>	bmp <input type="checkbox"/>	bsd <input type="checkbox"/>	bfi <input type="checkbox"/>	bap <input type="checkbox"/>	b_iu <input type="checkbox"/>
Skola/utbildning	cv <input type="checkbox"/>	cs <input type="checkbox"/>	cc <input type="checkbox"/>	cl <input type="checkbox"/>	cm <input type="checkbox"/>	ckd <input type="checkbox"/>	cmp <input type="checkbox"/>	csd <input type="checkbox"/>	cfi <input type="checkbox"/>	cap <input type="checkbox"/>	c_iu <input type="checkbox"/>
Social trygghet	dv <input type="checkbox"/>	ds <input type="checkbox"/>	dc <input type="checkbox"/>	dl <input type="checkbox"/>	dm <input type="checkbox"/>	dkd <input type="checkbox"/>	dmp <input type="checkbox"/>	dsd <input type="checkbox"/>	dfi <input type="checkbox"/>	dap <input type="checkbox"/>	d_iu <input type="checkbox"/>
Sysselsättning	ev <input type="checkbox"/>	es <input type="checkbox"/>	ec <input type="checkbox"/>	el <input type="checkbox"/>	em <input type="checkbox"/>	ekd <input type="checkbox"/>	emp <input type="checkbox"/>	esd <input type="checkbox"/>	efi <input type="checkbox"/>	eap <input type="checkbox"/>	e_iu <input type="checkbox"/>
Jämställdhet	fv <input type="checkbox"/>	fs <input type="checkbox"/>	fc <input type="checkbox"/>	fl <input type="checkbox"/>	fm <input type="checkbox"/>	fkd <input type="checkbox"/>	fmp <input type="checkbox"/>	fsd <input type="checkbox"/>	ffi <input type="checkbox"/>	fap <input type="checkbox"/>	f_iu <input type="checkbox"/>
Invandring	gv <input type="checkbox"/>	gs <input type="checkbox"/>	gc <input type="checkbox"/>	gl <input type="checkbox"/>	gm <input type="checkbox"/>	gkd <input type="checkbox"/>	gmp <input type="checkbox"/>	gsd <input type="checkbox"/>	gfi <input type="checkbox"/>	gap <input type="checkbox"/>	g_iu <input type="checkbox"/>
Sjukvård	hv <input type="checkbox"/>	hs <input type="checkbox"/>	hc <input type="checkbox"/>	hl <input type="checkbox"/>	hm <input type="checkbox"/>	hkd <input type="checkbox"/>	hmp <input type="checkbox"/>	hsd <input type="checkbox"/>	hfi <input type="checkbox"/>	hap <input type="checkbox"/>	h_iu <input type="checkbox"/>
Miljö	iv <input type="checkbox"/>	is <input type="checkbox"/>	ic <input type="checkbox"/>	il <input type="checkbox"/>	im <input type="checkbox"/>	ikd <input type="checkbox"/>	imp <input type="checkbox"/>	isd <input type="checkbox"/>	ifi <input type="checkbox"/>	iap <input type="checkbox"/>	i_iu <input type="checkbox"/>

R1: 19  
R2: -  
R3: -  
R4: -  
R5: -  
R6: -  
R7: -

**f44 Om du skulle använda samma skala för några partiledare och andra ledande politiker, var skulle du placera:**

		Ogillar starkt			Varken gillar eller ogillar					Gillar starkt			
		<i>Personen är okänd för mig</i>											
		-5	-4	-3	-2	-1	0	+1	+2	+3	+4	+5	
<b>a</b>	Annie Lööf	<input type="checkbox"/>	<input type="checkbox"/>	<input type="checkbox"/>	<input type="checkbox"/>	<input type="checkbox"/>	<input type="checkbox"/>	<input type="checkbox"/>	<input type="checkbox"/>	<input type="checkbox"/>	<input type="checkbox"/>	<input type="checkbox"/>	
<b>b</b>	Ulf Kristersson	<input type="checkbox"/>	<input type="checkbox"/>	<input type="checkbox"/>	<input type="checkbox"/>	<input type="checkbox"/>	<input type="checkbox"/>	<input type="checkbox"/>	<input type="checkbox"/>	<input type="checkbox"/>	<input type="checkbox"/>	<input type="checkbox"/>	
<b>c</b>	Nooshi Dadgostar	<input type="checkbox"/>	<input type="checkbox"/>	<input type="checkbox"/>	<input type="checkbox"/>	<input type="checkbox"/>	<input type="checkbox"/>	<input type="checkbox"/>	<input type="checkbox"/>	<input type="checkbox"/>	<input type="checkbox"/>	<input type="checkbox"/>	
<b>d</b>	Johan Pehrson	<input type="checkbox"/>	<input type="checkbox"/>	<input type="checkbox"/>	<input type="checkbox"/>	<input type="checkbox"/>	<input type="checkbox"/>	<input type="checkbox"/>	<input type="checkbox"/>	<input type="checkbox"/>	<input type="checkbox"/>	<input type="checkbox"/>	
<b>e</b>	Magdalena Andersson	<input type="checkbox"/>	<input type="checkbox"/>	<input type="checkbox"/>	<input type="checkbox"/>	<input type="checkbox"/>	<input type="checkbox"/>	<input type="checkbox"/>	<input type="checkbox"/>	<input type="checkbox"/>	<input type="checkbox"/>	<input type="checkbox"/>	
<b>f</b>	Per Bolund	<input type="checkbox"/>	<input type="checkbox"/>	<input type="checkbox"/>	<input type="checkbox"/>	<input type="checkbox"/>	<input type="checkbox"/>	<input type="checkbox"/>	<input type="checkbox"/>	<input type="checkbox"/>	<input type="checkbox"/>	<input type="checkbox"/>	
<b>g</b>	Märta Stenevi	<input type="checkbox"/>	<input type="checkbox"/>	<input type="checkbox"/>	<input type="checkbox"/>	<input type="checkbox"/>	<input type="checkbox"/>	<input type="checkbox"/>	<input type="checkbox"/>	<input type="checkbox"/>	<input type="checkbox"/>	<input type="checkbox"/>	
<b>h</b>	Ebba Busch	<input type="checkbox"/>	<input type="checkbox"/>	<input type="checkbox"/>	<input type="checkbox"/>	<input type="checkbox"/>	<input type="checkbox"/>	<input type="checkbox"/>	<input type="checkbox"/>	<input type="checkbox"/>	<input type="checkbox"/>	<input type="checkbox"/>	
<b>i</b>	Jimmie Åkesson	<input type="checkbox"/>	<input type="checkbox"/>	<input type="checkbox"/>	<input type="checkbox"/>	<input type="checkbox"/>	<input type="checkbox"/>	<input type="checkbox"/>	<input type="checkbox"/>	<input type="checkbox"/>	<input type="checkbox"/>	<input type="checkbox"/>	
		<b>9</b>	<b>-5</b>	<b>-4</b>	<b>-3</b>	<b>-2</b>	<b>-1</b>	<b>0</b>	<b>1</b>	<b>2</b>	<b>3</b>	<b>4</b>	<b>5</b>

R1: 17  
R2: -  
R3: -  
R4: -  
R5: -  
R6: -  
R7: -

**f45 Vilka egenskaper tycker du är särskilt viktiga för en rikspolitiker?**

R1: 20  
R2: -  
R3: -  
R4: -  
R5: -  
R6: -  
R7: -

		Mycket viktig egenskap	Ganska viktig egenskap	Varken viktig eller oviktig egenskap	Ganska oviktig egenskap	Mycket oviktig egenskap
a	Att vara ung	<input type="checkbox"/>	<input type="checkbox"/>	<input type="checkbox"/>	<input type="checkbox"/>	<input type="checkbox"/>
b	Att ha förmåga att fatta snabba beslut	<input type="checkbox"/>	<input type="checkbox"/>	<input type="checkbox"/>	<input type="checkbox"/>	<input type="checkbox"/>
c	Att vara en skicklig debattör	<input type="checkbox"/>	<input type="checkbox"/>	<input type="checkbox"/>	<input type="checkbox"/>	<input type="checkbox"/>
d	Att göra sig bra i TV	<input type="checkbox"/>	<input type="checkbox"/>	<input type="checkbox"/>	<input type="checkbox"/>	<input type="checkbox"/>
e	Att vara kunnig i politiska sakfrågor	<input type="checkbox"/>	<input type="checkbox"/>	<input type="checkbox"/>	<input type="checkbox"/>	<input type="checkbox"/>
f	Att vara som vanliga människor	<input type="checkbox"/>	<input type="checkbox"/>	<input type="checkbox"/>	<input type="checkbox"/>	<input type="checkbox"/>
g	Att vara erfaren	<input type="checkbox"/>	<input type="checkbox"/>	<input type="checkbox"/>	<input type="checkbox"/>	<input type="checkbox"/>
h	Att vara kvinna	<input type="checkbox"/>	<input type="checkbox"/>	<input type="checkbox"/>	<input type="checkbox"/>	<input type="checkbox"/>
i	Att ha humor	<input type="checkbox"/>	<input type="checkbox"/>	<input type="checkbox"/>	<input type="checkbox"/>	<input type="checkbox"/>
j	Att vara inspirerande	<input type="checkbox"/>	<input type="checkbox"/>	<input type="checkbox"/>	<input type="checkbox"/>	<input type="checkbox"/>
k	Att vara ärlig	<input type="checkbox"/>	<input type="checkbox"/>	<input type="checkbox"/>	<input type="checkbox"/>	<input type="checkbox"/>
l	Att vara en stark ledare	<input type="checkbox"/>	<input type="checkbox"/>	<input type="checkbox"/>	<input type="checkbox"/>	<input type="checkbox"/>
m	Att vara intelligent	<input type="checkbox"/>	<input type="checkbox"/>	<input type="checkbox"/>	<input type="checkbox"/>	<input type="checkbox"/>
		<b>1</b>	<b>2</b>	<b>3</b>	<b>4</b>	<b>5</b>

**f46 Den här frågan gäller hur mycket man allmänt sett gillar respektive ogillar några europeiska kungligheter. Var skulle du vilja placera dem på nedanstående skala?**

R1: -  
R2: -  
R3: -  
R4: -  
R5: -  
R6: 23  
R7: -

		Ogillar starkt			Varken gillar eller ogillar				Gillar starkt				
	<i>Personen är okänd för mig</i>	-5	-4	-3	-2	-1	0	+1	+2	+3	+4	+5	
a	Kung Carl XVI Gustaf	<input type="checkbox"/>	<input type="checkbox"/>	<input type="checkbox"/>	<input type="checkbox"/>	<input type="checkbox"/>	<input type="checkbox"/>	<input type="checkbox"/>	<input type="checkbox"/>	<input type="checkbox"/>	<input type="checkbox"/>	<input type="checkbox"/>	
b	Kronprinsessan Victoria	<input type="checkbox"/>	<input type="checkbox"/>	<input type="checkbox"/>	<input type="checkbox"/>	<input type="checkbox"/>	<input type="checkbox"/>	<input type="checkbox"/>	<input type="checkbox"/>	<input type="checkbox"/>	<input type="checkbox"/>	<input type="checkbox"/>	
c	Drottning Margrethe II	<input type="checkbox"/>	<input type="checkbox"/>	<input type="checkbox"/>	<input type="checkbox"/>	<input type="checkbox"/>	<input type="checkbox"/>	<input type="checkbox"/>	<input type="checkbox"/>	<input type="checkbox"/>	<input type="checkbox"/>	<input type="checkbox"/>	
d	Kung Harald V	<input type="checkbox"/>	<input type="checkbox"/>	<input type="checkbox"/>	<input type="checkbox"/>	<input type="checkbox"/>	<input type="checkbox"/>	<input type="checkbox"/>	<input type="checkbox"/>	<input type="checkbox"/>	<input type="checkbox"/>	<input type="checkbox"/>	
e	Drottning Elizabeth II	<input type="checkbox"/>	<input type="checkbox"/>	<input type="checkbox"/>	<input type="checkbox"/>	<input type="checkbox"/>	<input type="checkbox"/>	<input type="checkbox"/>	<input type="checkbox"/>	<input type="checkbox"/>	<input type="checkbox"/>	<input type="checkbox"/>	
		<b>9</b>	<b>-5</b>	<b>-4</b>	<b>-3</b>	<b>-2</b>	<b>-1</b>	<b>0</b>	<b>1</b>	<b>2</b>	<b>3</b>	<b>4</b>	<b>5</b>

**\* f47 Hur stämmer följande påståenden in på dig?**

R1: 21  
R2: -  
R3: -  
R4: -  
R5: -  
R6: -  
R7: -

	Jag betraktar mig själv som...	Stämmer helt	Stämmer delvis	Stämmer inte särskilt bra	Stämmer inte alls
a	... socialist	<input type="checkbox"/>	<input type="checkbox"/>	<input type="checkbox"/>	<input type="checkbox"/>
b	... liberal	<input type="checkbox"/>	<input type="checkbox"/>	<input type="checkbox"/>	<input type="checkbox"/>
c	... konservativ	<input type="checkbox"/>	<input type="checkbox"/>	<input type="checkbox"/>	<input type="checkbox"/>
d	... feminist	<input type="checkbox"/>	<input type="checkbox"/>	<input type="checkbox"/>	<input type="checkbox"/>
e	... nationalist	<input type="checkbox"/>	<input type="checkbox"/>	<input type="checkbox"/>	<input type="checkbox"/>
f	Annat (ange vilket) .....anideologi.....	<input type="checkbox"/>	<input type="checkbox"/>	<input type="checkbox"/>	<input type="checkbox"/>
		<b>1</b>	<b>2</b>	<b>3</b>	<b>4</b>



R1: 8  
R2: 13  
R3: -  
R4: 20  
R5: -  
R6: -  
R7: 11

**f48 Allmänt sett, tycker du att utvecklingen i Sverige går åt rätt håll eller åt fel håll?**

- Åt rätt håll       Åt fel håll       Ingen uppfattning  
1                                      2                                      3

**f49 Har du under de senaste 12 månaderna varit inne på någon av följande hemsidor på internet?**

Hemsidan för:	Ingen gång	Någon gång de senaste 12 mån	Någon gång i halvåret	Någon gång i månaden	Någon/några gånger i veckan
a Din kommun	<input type="checkbox"/>	<input type="checkbox"/>	<input type="checkbox"/>	<input type="checkbox"/>	<input type="checkbox"/>
b Något politiskt parti	<input type="checkbox"/>	<input type="checkbox"/>	<input type="checkbox"/>	<input type="checkbox"/>	<input type="checkbox"/>
c Någon riksdagsledamot	<input type="checkbox"/>	<input type="checkbox"/>	<input type="checkbox"/>	<input type="checkbox"/>	<input type="checkbox"/>
d Någon lokalpolitiker	<input type="checkbox"/>	<input type="checkbox"/>	<input type="checkbox"/>	<input type="checkbox"/>	<input type="checkbox"/>
	1	2	3	4	5

R1: 23  
R2: -  
R3: -  
R4: -  
R5: -  
R6: -  
R7: -

**\* f50 Man talar ibland om att politiska åsikter grundas antingen på en uppfattning där individens rättigheter och friheter är viktigast eller på en uppfattning där nationella traditioner och erfarenheter är viktigast. Var någonstans skulle du placera dig själv på en sådan skala?**

Individens rättigheter och friheter är viktigast				Nationella traditioner och erfarenheter är viktigast
1	2	3	4	5
<input type="checkbox"/>	<input type="checkbox"/>	<input type="checkbox"/>	<input type="checkbox"/>	<input type="checkbox"/>
1	2	3	4	5

R1: -  
R2: -  
R3: 18  
R4: -  
R5: -  
R6: 16  
R7: 15

## SAMHÄLLE & TRYGGHET

**f51 Om du ser till läget i dag, hur oroande upplever du själv följande inför framtiden?**

	Mycket oroande	Ganska oroande	Inte särskilt oroande	Inte alls oroande
a Förändringar i jordens klimat	<input type="checkbox"/>	<input type="checkbox"/>	<input type="checkbox"/>	<input type="checkbox"/>
b Ekonomisk kris	<input type="checkbox"/>	<input type="checkbox"/>	<input type="checkbox"/>	<input type="checkbox"/>
c Politisk extremism	<input type="checkbox"/>	<input type="checkbox"/>	<input type="checkbox"/>	<input type="checkbox"/>
d Globala epidemier	<input type="checkbox"/>	<input type="checkbox"/>	<input type="checkbox"/>	<input type="checkbox"/>
e Organiserad brottslighet	<input type="checkbox"/>	<input type="checkbox"/>	<input type="checkbox"/>	<input type="checkbox"/>
f Försämrade havsmiljö	<input type="checkbox"/>	<input type="checkbox"/>	<input type="checkbox"/>	<input type="checkbox"/>
g Ökat antal flyktingar	<input type="checkbox"/>	<input type="checkbox"/>	<input type="checkbox"/>	<input type="checkbox"/>
h Ökad användning av narkotika	<input type="checkbox"/>	<input type="checkbox"/>	<input type="checkbox"/>	<input type="checkbox"/>
i Militära konflikter	<input type="checkbox"/>	<input type="checkbox"/>	<input type="checkbox"/>	<input type="checkbox"/>
j Inskränkningar i yttrandefriheten	<input type="checkbox"/>	<input type="checkbox"/>	<input type="checkbox"/>	<input type="checkbox"/>
* k Ökad stress i arbetslivet	<input type="checkbox"/>	<input type="checkbox"/>	<input type="checkbox"/>	<input type="checkbox"/>
* l Osäkra anställningsvillkor	<input type="checkbox"/>	<input type="checkbox"/>	<input type="checkbox"/>	<input type="checkbox"/>
m Situationen i Ryssland	<input type="checkbox"/>	<input type="checkbox"/>	<input type="checkbox"/>	<input type="checkbox"/>
n Begränsningar i människors individuella frihet	<input type="checkbox"/>	<input type="checkbox"/>	<input type="checkbox"/>	<input type="checkbox"/>
* o Digital övervakning	<input type="checkbox"/>	<input type="checkbox"/>	<input type="checkbox"/>	<input type="checkbox"/>
p Ett nytt världskrig	<input type="checkbox"/>	<input type="checkbox"/>	<input type="checkbox"/>	<input type="checkbox"/>
q Stor arbetslöshet	<input type="checkbox"/>	<input type="checkbox"/>	<input type="checkbox"/>	<input type="checkbox"/>
r Miljöförstöring	<input type="checkbox"/>	<input type="checkbox"/>	<input type="checkbox"/>	<input type="checkbox"/>
	1	2	3	4

R1: -  
R2: -  
R3: -  
R4: 16  
R5: 16  
R6: -  
R7: -

R4: a-p

R5: a, d, f, q-ac

**forts. f51 Om du ser till läget i dag, hur oroande upplever du själv följande inför framtiden?**

		Mycket oroande	Ganska oroande	Inte särskilt oroande	Inte alls oroande
<b>s</b>	Försvagad demokrati	<input type="checkbox"/>	<input type="checkbox"/>	<input type="checkbox"/>	<input type="checkbox"/>
<b>t</b>	Försämrad välfärd	<input type="checkbox"/>	<input type="checkbox"/>	<input type="checkbox"/>	<input type="checkbox"/>
<b>u</b>	Terrorism	<input type="checkbox"/>	<input type="checkbox"/>	<input type="checkbox"/>	<input type="checkbox"/>
<b>v</b>	Ökad främlingsfientlighet	<input type="checkbox"/>	<input type="checkbox"/>	<input type="checkbox"/>	<input type="checkbox"/>
<b>w</b>	Bostadsbrist	<input type="checkbox"/>	<input type="checkbox"/>	<input type="checkbox"/>	<input type="checkbox"/>
<b>x</b>	Ökad antibiotikaresistens	<input type="checkbox"/>	<input type="checkbox"/>	<input type="checkbox"/>	<input type="checkbox"/>
<b>y</b>	Etniska motsättningar	<input type="checkbox"/>	<input type="checkbox"/>	<input type="checkbox"/>	<input type="checkbox"/>
<b>z</b>	Ökade sociala klyftor	<input type="checkbox"/>	<input type="checkbox"/>	<input type="checkbox"/>	<input type="checkbox"/>
<b>aa</b>	Korruption	<input type="checkbox"/>	<input type="checkbox"/>	<input type="checkbox"/>	<input type="checkbox"/>
<b>ab</b>	Cyberattacker mot myndigheter	<input type="checkbox"/>	<input type="checkbox"/>	<input type="checkbox"/>	<input type="checkbox"/>
<b>ac</b>	Ökande inflation	<input type="checkbox"/>	<input type="checkbox"/>	<input type="checkbox"/>	<input type="checkbox"/>
		<b>1</b>	<b>2</b>	<b>3</b>	<b>4</b>

R1: -  
R2: -  
R3: -  
R4: -  
R5: -  
R6: -  
R7: 27

**f52 Hur oroande upplever du följande idag?**

		Mycket oroande	Ganska oroande	Inte särskilt oroande	Inte alls oroande
<b>a</b>	Att du själv ska drabbas av våldsbrott	<input type="checkbox"/>	<input type="checkbox"/>	<input type="checkbox"/>	<input type="checkbox"/>
<b>b</b>	Våldsbrott i samhället	<input type="checkbox"/>	<input type="checkbox"/>	<input type="checkbox"/>	<input type="checkbox"/>
		<b>1</b>	<b>2</b>	<b>3</b>	<b>4</b>

R1: -  
R2: -  
R3: -  
R4: -  
R5: -  
R6: -  
R7: 28

**f53 Det har under de senaste åren diskuterats vad som ligger bakom våldet i samhället. Enligt din bedömning, vilken betydelse har följande saker?**

		Mycket stor betydelse	Ganska stor betydelse	Varken stor eller liten betydelse	Ganska liten betydelse	Mycket liten betydelse
<b>a</b>	Skolan	<input type="checkbox"/>	<input type="checkbox"/>	<input type="checkbox"/>	<input type="checkbox"/>	<input type="checkbox"/>
<b>b</b>	Föräldrar	<input type="checkbox"/>	<input type="checkbox"/>	<input type="checkbox"/>	<input type="checkbox"/>	<input type="checkbox"/>
<b>c</b>	TV/film	<input type="checkbox"/>	<input type="checkbox"/>	<input type="checkbox"/>	<input type="checkbox"/>	<input type="checkbox"/>
<b>d</b>	Invandring	<input type="checkbox"/>	<input type="checkbox"/>	<input type="checkbox"/>	<input type="checkbox"/>	<input type="checkbox"/>
<b>e</b>	Kamratpåverkan	<input type="checkbox"/>	<input type="checkbox"/>	<input type="checkbox"/>	<input type="checkbox"/>	<input type="checkbox"/>
<b>f</b>	Alkohol och droger	<input type="checkbox"/>	<input type="checkbox"/>	<input type="checkbox"/>	<input type="checkbox"/>	<input type="checkbox"/>
<b>g</b>	Kändisar/influencers	<input type="checkbox"/>	<input type="checkbox"/>	<input type="checkbox"/>	<input type="checkbox"/>	<input type="checkbox"/>
<b>h</b>	Segregation	<input type="checkbox"/>	<input type="checkbox"/>	<input type="checkbox"/>	<input type="checkbox"/>	<input type="checkbox"/>
<b>i</b>	Arbetslöshet	<input type="checkbox"/>	<input type="checkbox"/>	<input type="checkbox"/>	<input type="checkbox"/>	<input type="checkbox"/>
<b>j</b>	Datorspel/TV-spel	<input type="checkbox"/>	<input type="checkbox"/>	<input type="checkbox"/>	<input type="checkbox"/>	<input type="checkbox"/>
<b>k</b>	Internet/sociala medier	<input type="checkbox"/>	<input type="checkbox"/>	<input type="checkbox"/>	<input type="checkbox"/>	<input type="checkbox"/>
		<b>1</b>	<b>2</b>	<b>3</b>	<b>4</b>	<b>5</b>

**f54 Anser du att yttrandefriheten i Sverige ska kunna inskränkas med hänsyn till något av följande skäl?**

R1: -  
R2: -  
R3: 19  
R4: -  
R5: -  
R6: -  
R7: -

	Ja, absolut	Ja, kanske	Nej, knappast	Nej, absolut inte	Ingen uppfattning
<b>a</b> För att förhindra kränkning av enskilda människor	<input type="checkbox"/>	<input type="checkbox"/>	<input type="checkbox"/>	<input type="checkbox"/>	<input type="checkbox"/>
<b>b</b> För att motverka rasism	<input type="checkbox"/>	<input type="checkbox"/>	<input type="checkbox"/>	<input type="checkbox"/>	<input type="checkbox"/>
<b>c</b> För att värna religiösa värden	<input type="checkbox"/>	<input type="checkbox"/>	<input type="checkbox"/>	<input type="checkbox"/>	<input type="checkbox"/>
<b>d</b> För att skydda den nationella säkerheten	<input type="checkbox"/>	<input type="checkbox"/>	<input type="checkbox"/>	<input type="checkbox"/>	<input type="checkbox"/>
<b>e</b> För att förhindra falsk information	<input type="checkbox"/>	<input type="checkbox"/>	<input type="checkbox"/>	<input type="checkbox"/>	<input type="checkbox"/>
<b>f</b> För att förhindra klimatförnekelse	<input type="checkbox"/>	<input type="checkbox"/>	<input type="checkbox"/>	<input type="checkbox"/>	<input type="checkbox"/>
<b>g</b> För att skydda etniska minoriteter	<input type="checkbox"/>	<input type="checkbox"/>	<input type="checkbox"/>	<input type="checkbox"/>	<input type="checkbox"/>
	<b>1</b>	<b>2</b>	<b>3</b>	<b>4</b>	<b>5</b>

**\* f55 Tycker du svenska brottsbekämpande myndigheter (t.ex. polisen) bör få använda följande?**

R1: -  
R2: -  
R3: -  
R4: 22  
R5: -  
R6: -  
R7: -

	Bör alltid kunna användas	Bör kunna användas, men bara i undantagsfall	Bör aldrig kunna användas	Ingen uppfattning
<b>a</b> Fast kameraövervakning av offentliga platser	<input type="checkbox"/>	<input type="checkbox"/>	<input type="checkbox"/>	<input type="checkbox"/>
<b>b</b> Kroppsburna kameror	<input type="checkbox"/>	<input type="checkbox"/>	<input type="checkbox"/>	<input type="checkbox"/>
<b>c</b> Hemlig dataavläsning (dvs intrång i datorer, mobiler för att ta del av information)	<input type="checkbox"/>	<input type="checkbox"/>	<input type="checkbox"/>	<input type="checkbox"/>
<b>d</b> Ansiktsgenkänning	<input type="checkbox"/>	<input type="checkbox"/>	<input type="checkbox"/>	<input type="checkbox"/>
<b>e</b> Fordonsburna kameror (från drönare, helikopter, bilar)	<input type="checkbox"/>	<input type="checkbox"/>	<input type="checkbox"/>	<input type="checkbox"/>
<b>f</b> Inhämtning av data från privata aktörer (sociala medier, Internetleverantörer)	<input type="checkbox"/>	<input type="checkbox"/>	<input type="checkbox"/>	<input type="checkbox"/>
	<b>1</b>	<b>2</b>	<b>3</b>	<b>4</b>

**\* f56 Hur anser du att din integritet hade påverkats av att brottsbekämpande myndigheter (t.ex. polisen) använde följande?**

R1: -  
R2: -  
R3: -  
R4: 23  
R5: -  
R6: -  
R7: -

	Mycket positivt	Ganska positivt	Varken positivt eller negativt	Ganska negativt	Mycket negativt
<b>a</b> Fast kameraövervakning av offentliga platser	<input type="checkbox"/>	<input type="checkbox"/>	<input type="checkbox"/>	<input type="checkbox"/>	<input type="checkbox"/>
<b>b</b> Kroppsburna kameror	<input type="checkbox"/>	<input type="checkbox"/>	<input type="checkbox"/>	<input type="checkbox"/>	<input type="checkbox"/>
<b>c</b> Hemlig dataavläsning (dvs intrång i datorer, mobiler för att ta del av information)	<input type="checkbox"/>	<input type="checkbox"/>	<input type="checkbox"/>	<input type="checkbox"/>	<input type="checkbox"/>
<b>d</b> Ansiktsgenkänning	<input type="checkbox"/>	<input type="checkbox"/>	<input type="checkbox"/>	<input type="checkbox"/>	<input type="checkbox"/>
<b>e</b> Fordonsburna kameror (från drönare, helikopter, bilar)	<input type="checkbox"/>	<input type="checkbox"/>	<input type="checkbox"/>	<input type="checkbox"/>	<input type="checkbox"/>
<b>f</b> Inhämtning av data från privata aktörer (sociala medier, Internetleverantörer)	<input type="checkbox"/>	<input type="checkbox"/>	<input type="checkbox"/>	<input type="checkbox"/>	<input type="checkbox"/>
	<b>1</b>	<b>2</b>	<b>3</b>	<b>4</b>	<b>5</b>

\* f57 Hur stort förtroende har du för följande aktörers användning av övervakning i samhället?

R1: -  
R2: -  
R3: -  
R4: 24  
R5: -  
R6: -  
R7: -

		Mycket stort förtroende	Ganska stort förtroende	Varken stort eller litet förtroende	Ganska litet förtroende	Mycket litet förtroende
a	Polismyndigheten	<input type="checkbox"/>	<input type="checkbox"/>	<input type="checkbox"/>	<input type="checkbox"/>	<input type="checkbox"/>
b	Andra brottsbekämpande myndigheter	<input type="checkbox"/>	<input type="checkbox"/>	<input type="checkbox"/>	<input type="checkbox"/>	<input type="checkbox"/>
c	Sociala medieplattformar	<input type="checkbox"/>	<input type="checkbox"/>	<input type="checkbox"/>	<input type="checkbox"/>	<input type="checkbox"/>
d	Internetleverantörer	<input type="checkbox"/>	<input type="checkbox"/>	<input type="checkbox"/>	<input type="checkbox"/>	<input type="checkbox"/>
e	Privata teknikföretag	<input type="checkbox"/>	<input type="checkbox"/>	<input type="checkbox"/>	<input type="checkbox"/>	<input type="checkbox"/>
f	Privata säkerhetsföretag	<input type="checkbox"/>	<input type="checkbox"/>	<input type="checkbox"/>	<input type="checkbox"/>	<input type="checkbox"/>
		1	2	3	4	5

\* f58 Vilken är din åsikt om följande förslag?

R1: -  
R2: -  
R3: -  
R4: 25  
R5: -  
R6: -  
R7: -

		Mycket bra förslag	Ganska bra förslag	Varken bra eller dåligt förslag	Ganska dåligt förslag	Mycket dåligt förslag
a	Öka kameraövervakningen på allmänna platser	<input type="checkbox"/>	<input type="checkbox"/>	<input type="checkbox"/>	<input type="checkbox"/>	<input type="checkbox"/>
b	Låta brottsbekämpande myndigheter ansvara för övervakning i samhället	<input type="checkbox"/>	<input type="checkbox"/>	<input type="checkbox"/>	<input type="checkbox"/>	<input type="checkbox"/>
c	Låta privata företag ansvara för övervakning i samhället	<input type="checkbox"/>	<input type="checkbox"/>	<input type="checkbox"/>	<input type="checkbox"/>	<input type="checkbox"/>
d	Information som privata aktörer samlar in om mig på nätet ska få säljas vidare till andra företag	<input type="checkbox"/>	<input type="checkbox"/>	<input type="checkbox"/>	<input type="checkbox"/>	<input type="checkbox"/>
		1	2	3	4	5

\* f59 I vilken utsträckning instämmer du i att demokratin tillfälligt ska kunnas begränsas för att hantera följande?

R1: -  
R2: -  
R3: -  
R4: -  
R5: -  
R6: -  
R7: 17

		Instämmer helt	Instämmer delvis	Instämmer knappast	Instämmer inte alls
a	En klimat- och miljökris	<input type="checkbox"/>	<input type="checkbox"/>	<input type="checkbox"/>	<input type="checkbox"/>
b	En finanskris	<input type="checkbox"/>	<input type="checkbox"/>	<input type="checkbox"/>	<input type="checkbox"/>
c	En pandemi	<input type="checkbox"/>	<input type="checkbox"/>	<input type="checkbox"/>	<input type="checkbox"/>
d	Könsdiskriminering	<input type="checkbox"/>	<input type="checkbox"/>	<input type="checkbox"/>	<input type="checkbox"/>
e	Grov brottslighet	<input type="checkbox"/>	<input type="checkbox"/>	<input type="checkbox"/>	<input type="checkbox"/>
f	Integrationsproblem	<input type="checkbox"/>	<input type="checkbox"/>	<input type="checkbox"/>	<input type="checkbox"/>
		1	2	3	4

\* f60 I vilken grad känner du dig hotad av följande i Sverige idag?

R1: -  
R2: -  
R3: -  
R4: -  
R5: -  
R6: -  
R7: 18

		I mycket liten grad	I ganska liten grad	I varken hög eller liten grad	I ganska hög grad	I mycket hög grad
a	Miljöförstöring/klimatförändring	<input type="checkbox"/>	<input type="checkbox"/>	<input type="checkbox"/>	<input type="checkbox"/>	<input type="checkbox"/>
b	Ekonomisk kris	<input type="checkbox"/>	<input type="checkbox"/>	<input type="checkbox"/>	<input type="checkbox"/>	<input type="checkbox"/>
c	Epidemier/pandemier	<input type="checkbox"/>	<input type="checkbox"/>	<input type="checkbox"/>	<input type="checkbox"/>	<input type="checkbox"/>
d	Öppet våld och övergrepp utanför hemmet (t.ex. rån, överfall och våldtäkt)	<input type="checkbox"/>	<input type="checkbox"/>	<input type="checkbox"/>	<input type="checkbox"/>	<input type="checkbox"/>
e	Våld och övergrepp i hemmet	<input type="checkbox"/>	<input type="checkbox"/>	<input type="checkbox"/>	<input type="checkbox"/>	<input type="checkbox"/>
f	Terrorism	<input type="checkbox"/>	<input type="checkbox"/>	<input type="checkbox"/>	<input type="checkbox"/>	<input type="checkbox"/>
g	Invandring	<input type="checkbox"/>	<input type="checkbox"/>	<input type="checkbox"/>	<input type="checkbox"/>	<input type="checkbox"/>
h	Att Sverige hotas av främmande makt	<input type="checkbox"/>	<input type="checkbox"/>	<input type="checkbox"/>	<input type="checkbox"/>	<input type="checkbox"/>
		1	2	3	4	5

R1: -  
R2: -  
R3: -  
R4: -  
R5: -  
R6: -  
R7: 19

\* f61 Vilken är din uppfattning om Sveriges beredskap att hantera samhällskriser?

Den är mycket bra	Den är ganska bra	Den är varken bra eller dålig	Den är ganska dålig	Den är mycket dålig
<input type="checkbox"/>	<input type="checkbox"/>	<input type="checkbox"/>	<input type="checkbox"/>	<input type="checkbox"/>
1	2	3	4	5

\* f62 I vilken utsträckning instämmer du i följande påståenden?

		Instämmer helt	Instämmer delvis	Instämmer knappast	Instämmer inte alls
a	Det är viktigt för mig att fritt få uttrycka mina åsikter	<input type="checkbox"/>	<input type="checkbox"/>	<input type="checkbox"/>	<input type="checkbox"/>
b	I dagens politiska klimat kan jag inte öppet uttrycka mina åsikter eftersom andra kan tycka de är stötande	<input type="checkbox"/>	<input type="checkbox"/>	<input type="checkbox"/>	<input type="checkbox"/>
c	Det är viktigt för mig att fritt få röra mig i samhället, delta i sammankomster och i demonstrationer	<input type="checkbox"/>	<input type="checkbox"/>	<input type="checkbox"/>	<input type="checkbox"/>
d	Vid en samhällskris bör det vara möjligt att begränsa rätten att fritt få röra sig i samhället	<input type="checkbox"/>	<input type="checkbox"/>	<input type="checkbox"/>	<input type="checkbox"/>
e	Vid en samhällskris bör det vara möjligt att begränsa rätten att delta i sammankomster och i demonstrationer	<input type="checkbox"/>	<input type="checkbox"/>	<input type="checkbox"/>	<input type="checkbox"/>
f	Vid en samhällskris är det viktigt att alla fritt ska kunna kritisera regeringen och dess politik	<input type="checkbox"/>	<input type="checkbox"/>	<input type="checkbox"/>	<input type="checkbox"/>
		1	2	3	4

R1: -  
R2: -  
R3: -  
R4: -  
R5: -  
R6: -  
R7: 20

\* f63 De flesta anser att både frihet och säkerhet är viktigt, men om du tvingades välja mellan dem, skulle du då välja frihet eller säkerhet?

Frihet	Säkerhet
<input type="checkbox"/>	<input type="checkbox"/>
1	2

R1: -  
R2: -  
R3: -  
R4: -  
R5: -  
R6: -  
R7: 21

\* f64 Hur villig är du att hjälpa till i följande situationer som handlar om svensk krisberedskap?

		I mycket liten grad	I ganska liten grad	I varken hög eller liten grad	I ganska hög grad	I mycket hög grad
a	Vid nödsituationer är jag villig att hjälpa till och samarbeta med blåljuspersonal	<input type="checkbox"/>	<input type="checkbox"/>	<input type="checkbox"/>	<input type="checkbox"/>	<input type="checkbox"/>
b	Vid kris är jag villig att bidra till det militära försvaret	<input type="checkbox"/>	<input type="checkbox"/>	<input type="checkbox"/>	<input type="checkbox"/>	<input type="checkbox"/>
c	Vid kris är jag villig att bidra till civilförsvaret	<input type="checkbox"/>	<input type="checkbox"/>	<input type="checkbox"/>	<input type="checkbox"/>	<input type="checkbox"/>
		1	2	3	4	5

R1: -  
R2: -  
R3: -  
R4: -  
R5: -  
R6: -  
R7: 22

\* f65 Här följer en lista med olika grupper i samhället som man kan ha olika uppfattningar om:

R1: -	1 Vänsterpartister	13 Socialister	25 Samer	36 Poliser
R2: -	2 Miljöpartister	14 Veganer	26 Köttätare	37 Arbetslösa
R3: -	3 Socialdemokrater	15 Jägare	27 Ordningsvakter	38 Nationalister
R4: -	4 Centerpartister	16 Abortmotståndare	28 Sjukvårdspersonal	39 Bidragstagare
R5: -	5 Liberaler	17 Aborträttsförsvarare	29 Transsexuella	40 Vapenvägrare
R6: -	6 Moderater	18 Djurrättsaktivister	30 Heterosexuella	41 Vapensamlare
R7: 23	7 Kristdemokrater	19 Vaccinförespråkare	31 Bisexuella	42 Invandrare
	8 Sverigedemokrater	20 Ateister	32 Homosexuella	43 Romer
	9 Vaccinmotståndare	21 Judar	33 Män	44 Kapitalister
	10 Feminister	22 Muslimer	34 Kvinnor	45 Militärer
	11 Konservativa	23 Kristna	35 Klimatkrisförnekare	46 Miljöaktivister
	12 Nyliberaler	24 Frikyrkliga		

b: Bortfall koda som 9997.

Är det någon av grupperna ovan som du ogillar starkt?

Ja, ange gruppens nummer:   Ja, men vill ej ange vilken  Nej → Gå till fråga XX

a

1

2

3

\* f66 Anser du att personer som tillhör den grupp som du mest ogillar borde få göra följande?

		Ja	Nej
R1: -	a Anordna och delta i demonstrationer	<input type="checkbox"/>	<input type="checkbox"/>
R2: -	b Uttrycka sina åsikter i tal och skrift	<input type="checkbox"/>	<input type="checkbox"/>
R3: -	c Bilda en organisation för gruppens verksamhet	<input type="checkbox"/>	<input type="checkbox"/>
R4: -	d Arbeta i sjukvården eller äldreomsorgen	<input type="checkbox"/>	<input type="checkbox"/>
R5: -	e Kandidera i riksdagsval	<input type="checkbox"/>	<input type="checkbox"/>
R6: -	f Bli statsminister	<input type="checkbox"/>	<input type="checkbox"/>
R7: 24		1	2

\* f67 I följande sammanhang, brukar eller brukar du inte avstå från att fritt uttrycka dina åsikter om politiskt kontroversiella frågor eftersom de kan väcka anstöt?

		Jag avstår alltid	Jag avstår ofta	Jag avstår sällan	Jag avstår aldrig
R1: -	a I nära sociala sammanhang (t.ex. bland vänner och familj)	<input type="checkbox"/>	<input type="checkbox"/>	<input type="checkbox"/>	<input type="checkbox"/>
R2: -	b På min arbetsplats (t.ex. bland arbetskamrater och med chefer)	<input type="checkbox"/>	<input type="checkbox"/>	<input type="checkbox"/>	<input type="checkbox"/>
R3: -	c I skolan/högskolan/universitetet (t.ex. bland studiekamrater och med lärare)	<input type="checkbox"/>	<input type="checkbox"/>	<input type="checkbox"/>	<input type="checkbox"/>
R4: -	d I sociala medier (t.ex. på Facebook, Instagram, Twitter och Snapchat)	<input type="checkbox"/>	<input type="checkbox"/>	<input type="checkbox"/>	<input type="checkbox"/>
R5: -		1	2	3	4
R6: -					
R7: 25					

\* f68 Vilket av följande samtalsämnen upplever du främst att du inte kan uttrycka dina åsikter fritt om i olika sociala sammanhang?

R1: -  
R2: -  
R3: -  
R4: -  
R5: -  
R6: -  
R7: 26

Samtalsämnen:

- |  |                                      |
|--|--------------------------------------|
| 1 Pandemihantering och vaccinationer                 | 7 Klimat, miljö och energi           |
| 2 Utrikespolitik och försvar                         | 8 Ekonomi och skatter                |
| 3 Jämställdhet, likabehandling, och HBTQ-rättigheter | 9 Religion                           |
| 4 Brottslighet och kriminalitet                      | 10 Pensioner                         |
| 5 Invandring och integration                         | 11 Skola och högre utbildning        |
| 6 Sjukvård   | 12 Politisk eller religiös extremism |
|  | 13 Inget                             |

Ange ett nummer i varje ruta:

I nära sociala sammanhang undviker jag främst att diskutera:

På jobbet undviker jag främst att diskutera:

I skolan/högskolan/universitet undviker jag främst att diskutera:

I sociala medier undviker jag främst att diskutera:

Bortfall koda  
som 9997.

## AKTUELLA SAMHÄLLSFRÅGOR

f69 Vilken är din åsikt om följande förslag?

		Mycket bra förslag	Ganska bra förslag	Varken bra eller dåligt förslag	Ganska dåligt förslag	Mycket dåligt förslag
a	Minska inkomstskillnaderna i samhället	<input type="checkbox"/>	<input type="checkbox"/>	<input type="checkbox"/>	<input type="checkbox"/>	<input type="checkbox"/>
b	Ta emot färre flyktingar i Sverige	<input type="checkbox"/>	<input type="checkbox"/>	<input type="checkbox"/>	<input type="checkbox"/>	<input type="checkbox"/>
c	Satsa mer på ett miljövänligt samhälle	<input type="checkbox"/>	<input type="checkbox"/>	<input type="checkbox"/>	<input type="checkbox"/>	<input type="checkbox"/>
d	Sverige bör bli medlem i NATO	<input type="checkbox"/>	<input type="checkbox"/>	<input type="checkbox"/>	<input type="checkbox"/>	<input type="checkbox"/>
e	Sverige bör införa euro som valuta	<input type="checkbox"/>	<input type="checkbox"/>	<input type="checkbox"/>	<input type="checkbox"/>	<input type="checkbox"/>
f	Bedriva mer av sjukvården i privat regi	<input type="checkbox"/>	<input type="checkbox"/>	<input type="checkbox"/>	<input type="checkbox"/>	<input type="checkbox"/>
g	Minska försvarsutgifterna	<input type="checkbox"/>	<input type="checkbox"/>	<input type="checkbox"/>	<input type="checkbox"/>	<input type="checkbox"/>
h	Satsa på ett samhälle med ökad jämställdhet mellan kvinnor och män	<input type="checkbox"/>	<input type="checkbox"/>	<input type="checkbox"/>	<input type="checkbox"/>	<input type="checkbox"/>
i	Öka det ekonomiska stödet till glesbygden	<input type="checkbox"/>	<input type="checkbox"/>	<input type="checkbox"/>	<input type="checkbox"/>	<input type="checkbox"/>
j	Återinföra arvsskatten	<input type="checkbox"/>	<input type="checkbox"/>	<input type="checkbox"/>	<input type="checkbox"/>	<input type="checkbox"/>
k	Låta privata företag svara för äldreomsorg	<input type="checkbox"/>	<input type="checkbox"/>	<input type="checkbox"/>	<input type="checkbox"/>	<input type="checkbox"/>
l	Sänka fyraprocentspärren till riksdagen	<input type="checkbox"/>	<input type="checkbox"/>	<input type="checkbox"/>	<input type="checkbox"/>	<input type="checkbox"/>
m	Sänka skatterna	<input type="checkbox"/>	<input type="checkbox"/>	<input type="checkbox"/>	<input type="checkbox"/>	<input type="checkbox"/>
n	Ta emot fler flyktingar i Sverige	<input type="checkbox"/>	<input type="checkbox"/>	<input type="checkbox"/>	<input type="checkbox"/>	<input type="checkbox"/>
o	Höja koldioxidskatten på bensin	<input type="checkbox"/>	<input type="checkbox"/>	<input type="checkbox"/>	<input type="checkbox"/>	<input type="checkbox"/>
p	Låta SVT och Sveriges Radio sända enbart smala program	<input type="checkbox"/>	<input type="checkbox"/>	<input type="checkbox"/>	<input type="checkbox"/>	<input type="checkbox"/>
*q	Höja skatten på alkohol	<input type="checkbox"/>	<input type="checkbox"/>	<input type="checkbox"/>	<input type="checkbox"/>	<input type="checkbox"/>
r	Införa marknadshyror på bostadsmarknaden	<input type="checkbox"/>	<input type="checkbox"/>	<input type="checkbox"/>	<input type="checkbox"/>	<input type="checkbox"/>
s	Mjuka upp arbetsrätten	<input type="checkbox"/>	<input type="checkbox"/>	<input type="checkbox"/>	<input type="checkbox"/>	<input type="checkbox"/>
t	Låta staten överta ansvaret för sjukvården	<input type="checkbox"/>	<input type="checkbox"/>	<input type="checkbox"/>	<input type="checkbox"/>	<input type="checkbox"/>
u	Ansvaret för miljöpolitik bör ligga hos enskilda medlemsländer istället för EU	<input type="checkbox"/>	<input type="checkbox"/>	<input type="checkbox"/>	<input type="checkbox"/>	<input type="checkbox"/>
* v	Sänka skatten på alkohol	<input type="checkbox"/>	<input type="checkbox"/>	<input type="checkbox"/>	<input type="checkbox"/>	<input type="checkbox"/>
		<b>1</b>	<b>2</b>	<b>3</b>	<b>4</b>	<b>5</b>

R1: 18  
R2: 17  
R3: 13  
R4: 10  
R5: 12  
R6: 15  
R7: 14

R1: a-l

R2: m-u

R3: a-b, o,  
v-aa

R4: c, n,  
ab-ag

R5: b, ah-aq

R6: b-c, h,  
ar-aw

R7: b, o,  
ax-bd

**forts. f69 Vilken är din åsikt om följande förslag?**

		Mycket bra förslag	Ganska bra förslag	Varken bra eller dåligt förslag	Ganska dåligt förslag	Mycket dåligt förslag
<b>w</b>	Legalisera köp av sexuella tjänster	<input type="checkbox"/>	<input type="checkbox"/>	<input type="checkbox"/>	<input type="checkbox"/>	<input type="checkbox"/>
<b>x</b>	Avskaffa enskilda länders vetorätt i EU	<input type="checkbox"/>	<input type="checkbox"/>	<input type="checkbox"/>	<input type="checkbox"/>	<input type="checkbox"/>
<b>y</b>	Införa sex timmars arbetsdag	<input type="checkbox"/>	<input type="checkbox"/>	<input type="checkbox"/>	<input type="checkbox"/>	<input type="checkbox"/>
<b>z</b>	Sänka ränteavdraget på bostadslån	<input type="checkbox"/>	<input type="checkbox"/>	<input type="checkbox"/>	<input type="checkbox"/>	<input type="checkbox"/>
* <b>aa</b>	Tillåta lokala producenter att sälja starköl, vin och sprit i egna butiker (gårdsförsäljning)	<input type="checkbox"/>	<input type="checkbox"/>	<input type="checkbox"/>	<input type="checkbox"/>	<input type="checkbox"/>
<b>ab</b>	Minska den offentliga sektorn	<input type="checkbox"/>	<input type="checkbox"/>	<input type="checkbox"/>	<input type="checkbox"/>	<input type="checkbox"/>
<b>ac</b>	Låta staten överta ansvaret för skolan från kommunerna	<input type="checkbox"/>	<input type="checkbox"/>	<input type="checkbox"/>	<input type="checkbox"/>	<input type="checkbox"/>
<b>ad</b>	Införa ordningsbetyg i skolan	<input type="checkbox"/>	<input type="checkbox"/>	<input type="checkbox"/>	<input type="checkbox"/>	<input type="checkbox"/>
<b>ae</b>	Tillåta Ukraina att bli medlem i EU	<input type="checkbox"/>	<input type="checkbox"/>	<input type="checkbox"/>	<input type="checkbox"/>	<input type="checkbox"/>
<b>af</b>	Förbjuda företag med vinstsyfte att driva skolor	<input type="checkbox"/>	<input type="checkbox"/>	<input type="checkbox"/>	<input type="checkbox"/>	<input type="checkbox"/>
<b>ag</b>	Öka arbetskraftsinvandringen till Sverige	<input type="checkbox"/>	<input type="checkbox"/>	<input type="checkbox"/>	<input type="checkbox"/>	<input type="checkbox"/>
<b>ah</b>	Höja skatterna	<input type="checkbox"/>	<input type="checkbox"/>	<input type="checkbox"/>	<input type="checkbox"/>	<input type="checkbox"/>
* <b>ai</b>	Sverige bör på lång sikt avveckla kärnkraften	<input type="checkbox"/>	<input type="checkbox"/>	<input type="checkbox"/>	<input type="checkbox"/>	<input type="checkbox"/>
<b>aj</b>	EU bör ha en gemensam finanspolitik	<input type="checkbox"/>	<input type="checkbox"/>	<input type="checkbox"/>	<input type="checkbox"/>	<input type="checkbox"/>
<b>ak</b>	Införa mycket hårdare fängelsestraff	<input type="checkbox"/>	<input type="checkbox"/>	<input type="checkbox"/>	<input type="checkbox"/>	<input type="checkbox"/>
<b>al</b>	Satsa på ett mångkulturellt samhälle	<input type="checkbox"/>	<input type="checkbox"/>	<input type="checkbox"/>	<input type="checkbox"/>	<input type="checkbox"/>
* <b>am</b>	Införa en klimatskatt i EU på flygresor	<input type="checkbox"/>	<input type="checkbox"/>	<input type="checkbox"/>	<input type="checkbox"/>	<input type="checkbox"/>
* <b>an</b>	Införa klimatskatt på nötkött	<input type="checkbox"/>	<input type="checkbox"/>	<input type="checkbox"/>	<input type="checkbox"/>	<input type="checkbox"/>
<b>ao</b>	Höja pensionsåldern	<input type="checkbox"/>	<input type="checkbox"/>	<input type="checkbox"/>	<input type="checkbox"/>	<input type="checkbox"/>
* <b>ap</b>	Höja koldioxidskatten på bensin och diesel	<input type="checkbox"/>	<input type="checkbox"/>	<input type="checkbox"/>	<input type="checkbox"/>	<input type="checkbox"/>
* <b>aq</b>	Slå samman Sveriges fyra elområden för att elpriserna ska bli mer lika över hela landet	<input type="checkbox"/>	<input type="checkbox"/>	<input type="checkbox"/>	<input type="checkbox"/>	<input type="checkbox"/>
<b>ar</b>	Vinstutdelning ska inte tillåtas inom skattefinansierad vård, skola och omsorg	<input type="checkbox"/>	<input type="checkbox"/>	<input type="checkbox"/>	<input type="checkbox"/>	<input type="checkbox"/>
<b>as</b>	Minska biståndet till utvecklingsländerna	<input type="checkbox"/>	<input type="checkbox"/>	<input type="checkbox"/>	<input type="checkbox"/>	<input type="checkbox"/>
<b>at</b>	Införa republik med vald president	<input type="checkbox"/>	<input type="checkbox"/>	<input type="checkbox"/>	<input type="checkbox"/>	<input type="checkbox"/>
<b>au</b>	Sverige bör utträda ur EU	<input type="checkbox"/>	<input type="checkbox"/>	<input type="checkbox"/>	<input type="checkbox"/>	<input type="checkbox"/>
<b>av</b>	Öka stödet till lokala morgontidningar för att bevara den lokala journalistiken	<input type="checkbox"/>	<input type="checkbox"/>	<input type="checkbox"/>	<input type="checkbox"/>	<input type="checkbox"/>
<b>aw</b>	Utvidga EU med fler medlemsstater	<input type="checkbox"/>	<input type="checkbox"/>	<input type="checkbox"/>	<input type="checkbox"/>	<input type="checkbox"/>
<b>ax</b>	Höja arbetslöshetsersättningen	<input type="checkbox"/>	<input type="checkbox"/>	<input type="checkbox"/>	<input type="checkbox"/>	<input type="checkbox"/>
<b>ay</b>	Stärka EU som en motvikt mot USA i världspolitiken	<input type="checkbox"/>	<input type="checkbox"/>	<input type="checkbox"/>	<input type="checkbox"/>	<input type="checkbox"/>
<b>az</b>	Skärpa straffen för gängkriminalitet	<input type="checkbox"/>	<input type="checkbox"/>	<input type="checkbox"/>	<input type="checkbox"/>	<input type="checkbox"/>
<b>ba</b>	Införa könskvotering till offentliga styrelser	<input type="checkbox"/>	<input type="checkbox"/>	<input type="checkbox"/>	<input type="checkbox"/>	<input type="checkbox"/>
<b>bb</b>	Kräva att mödravårdscentraler följer upp kvinnans hälsa upp till ett år efter förlossning	<input type="checkbox"/>	<input type="checkbox"/>	<input type="checkbox"/>	<input type="checkbox"/>	<input type="checkbox"/>
<b>bc</b>	Alltid överlåta beslut i viktiga frågor till experter	<input type="checkbox"/>	<input type="checkbox"/>	<input type="checkbox"/>	<input type="checkbox"/>	<input type="checkbox"/>
<b>bd</b>	Utländska medborgare som döms till fängelse på grund av våldsbrott ska utvisas	<input type="checkbox"/>	<input type="checkbox"/>	<input type="checkbox"/>	<input type="checkbox"/>	<input type="checkbox"/>
		<b>1</b>	<b>2</b>	<b>3</b>	<b>4</b>	<b>5</b>



R1: -  
R2: -  
R3: 14  
R4: -  
R5: -  
R6: -  
R7: -

**f70 Nedan finns ett antal förslag hämtade från den svenska samhällsdebatten. Vilken är din åsikt om vart och ett av dem?**

		Mycket bra förslag	Ganska bra förslag	Varken bra eller dåligt förslag	Ganska dåligt förslag	Mycket dåligt förslag	Ingen uppfattning
a	Begränsa rätten till fri abort	<input type="checkbox"/>	<input type="checkbox"/>	<input type="checkbox"/>	<input type="checkbox"/>	<input type="checkbox"/>	<input type="checkbox"/>
* b	Tillåta försäljning av starköl, vin och sprit i livsmedelsbutiker	<input type="checkbox"/>	<input type="checkbox"/>	<input type="checkbox"/>	<input type="checkbox"/>	<input type="checkbox"/>	<input type="checkbox"/>
c	Tillåta aktiv dödshjälp	<input type="checkbox"/>	<input type="checkbox"/>	<input type="checkbox"/>	<input type="checkbox"/>	<input type="checkbox"/>	<input type="checkbox"/>
* d	Införa hårdare krav för att få servera alkohol på restaurang/bar/pub	<input type="checkbox"/>	<input type="checkbox"/>	<input type="checkbox"/>	<input type="checkbox"/>	<input type="checkbox"/>	<input type="checkbox"/>
e	Avkriminalisera personligt bruk av narkotika	<input type="checkbox"/>	<input type="checkbox"/>	<input type="checkbox"/>	<input type="checkbox"/>	<input type="checkbox"/>	<input type="checkbox"/>
f	Minska de offentliga bidragen till religiösa organisationer	<input type="checkbox"/>	<input type="checkbox"/>	<input type="checkbox"/>	<input type="checkbox"/>	<input type="checkbox"/>	<input type="checkbox"/>
		<b>1</b>	<b>2</b>	<b>3</b>	<b>4</b>	<b>5</b>	<b>6</b>

R1: -  
R2: -  
R3: -  
R4: -  
R5: -  
R6: 14  
R7: -

**f71 Tycker du att Sverige ska behålla eller avskaffa monarkin?**

Behålla monarkin       Avskaffa monarkin       Ingen åsikt

**1**                                      **2**                                      **3**

R1: -  
R2: -  
R3: -  
R4: 13  
R5: -  
R6: -  
R7: -

**\* f72 Vilken är din uppfattning om följande påståenden?**

		Helt felaktigt påstående	1	2	3	4	5	Helt riktigt påstående
a	Kvaliteten i den svenska skolan har försämrats under senare år		<input type="checkbox"/>	<input type="checkbox"/>	<input type="checkbox"/>	<input type="checkbox"/>	<input type="checkbox"/>	<input type="checkbox"/>
b	Internationella jämförelser är inte användbara för bedömningar av den svenska skolans kvalitet		<input type="checkbox"/>	<input type="checkbox"/>	<input type="checkbox"/>	<input type="checkbox"/>	<input type="checkbox"/>	<input type="checkbox"/>
c	Lärare i svenska skolor är välutbildade		<input type="checkbox"/>	<input type="checkbox"/>	<input type="checkbox"/>	<input type="checkbox"/>	<input type="checkbox"/>	<input type="checkbox"/>
			<b>1</b>	<b>2</b>	<b>3</b>	<b>4</b>	<b>5</b>	

R1: -  
R2: -  
R3: -  
R4: -  
R5: -  
R6: -  
R7: 16

**\* f73 I vilken utsträckning instämmer du i följande påståenden?**

		Instämmer inte alls					Instämmer helt	
		1	2	3	4	5	6	7
a	Det är vanligt att forskare bara offentliggör resultat som stämmer överens med deras förutfattade meningar	<input type="checkbox"/>	<input type="checkbox"/>	<input type="checkbox"/>	<input type="checkbox"/>	<input type="checkbox"/>	<input type="checkbox"/>	<input type="checkbox"/>
b	Det händer många viktiga saker i världen som allmänheten aldrig får information om	<input type="checkbox"/>	<input type="checkbox"/>	<input type="checkbox"/>	<input type="checkbox"/>	<input type="checkbox"/>	<input type="checkbox"/>	<input type="checkbox"/>
c	Den officiella version som myndigheter ger om olika händelser döljer ofta sanningen	<input type="checkbox"/>	<input type="checkbox"/>	<input type="checkbox"/>	<input type="checkbox"/>	<input type="checkbox"/>	<input type="checkbox"/>	<input type="checkbox"/>
d	Det finns hemliga organisationer som har stor påverkan på politiska beslut	<input type="checkbox"/>	<input type="checkbox"/>	<input type="checkbox"/>	<input type="checkbox"/>	<input type="checkbox"/>	<input type="checkbox"/>	<input type="checkbox"/>
e	Händelser som till synes saknar samband beror ofta på hemliga aktiviteter	<input type="checkbox"/>	<input type="checkbox"/>	<input type="checkbox"/>	<input type="checkbox"/>	<input type="checkbox"/>	<input type="checkbox"/>	<input type="checkbox"/>
f	Ekonomiska intressen styr mer av politiken än vad allmänheten får veta	<input type="checkbox"/>	<input type="checkbox"/>	<input type="checkbox"/>	<input type="checkbox"/>	<input type="checkbox"/>	<input type="checkbox"/>	<input type="checkbox"/>
		<b>1</b>	<b>2</b>	<b>3</b>	<b>4</b>	<b>5</b>	<b>6</b>	<b>7</b>

# SVERIGE I VÄRLDEN

R1: 30  
R2: -  
R3: -  
R4: -  
R5: -  
R6: -  
R7: -

## f74 Vilken är din åsikt om det svenska medlemskapet i EU?

- 1  I huvudsak för det svenska medlemskapet i EU  
2  I huvudsak emot det svenska medlemskapet i EU  
3  Har ingen bestämd åsikt i frågan

R1: 31  
R2: -  
R3: -  
R4: -  
R5: -  
R6: -  
R7: -

## \* f75 Hur anser du att medlemskapet i EU påverkar Sverige inom följande områden?

		Mycket positivt	Ganska positivt	Varken positivt eller negativt	Ganska negativt	Mycket negativt	Ingen uppfattning
a	Miljön	<input type="checkbox"/>	<input type="checkbox"/>	<input type="checkbox"/>	<input type="checkbox"/>	<input type="checkbox"/>	<input type="checkbox"/>
b	Ekonomi	<input type="checkbox"/>	<input type="checkbox"/>	<input type="checkbox"/>	<input type="checkbox"/>	<input type="checkbox"/>	<input type="checkbox"/>
c	Sysselsättningen	<input type="checkbox"/>	<input type="checkbox"/>	<input type="checkbox"/>	<input type="checkbox"/>	<input type="checkbox"/>	<input type="checkbox"/>
d	Jordbruket	<input type="checkbox"/>	<input type="checkbox"/>	<input type="checkbox"/>	<input type="checkbox"/>	<input type="checkbox"/>	<input type="checkbox"/>
e	Möjligheten att påverka utvecklingen i EU	<input type="checkbox"/>	<input type="checkbox"/>	<input type="checkbox"/>	<input type="checkbox"/>	<input type="checkbox"/>	<input type="checkbox"/>
f	Brottsbekämpningen	<input type="checkbox"/>	<input type="checkbox"/>	<input type="checkbox"/>	<input type="checkbox"/>	<input type="checkbox"/>	<input type="checkbox"/>
g	Den militära säkerheten	<input type="checkbox"/>	<input type="checkbox"/>	<input type="checkbox"/>	<input type="checkbox"/>	<input type="checkbox"/>	<input type="checkbox"/>
h	Jämställdheten mellan män och kvinnor	<input type="checkbox"/>	<input type="checkbox"/>	<input type="checkbox"/>	<input type="checkbox"/>	<input type="checkbox"/>	<input type="checkbox"/>
i	Den sociala tryggheten	<input type="checkbox"/>	<input type="checkbox"/>	<input type="checkbox"/>	<input type="checkbox"/>	<input type="checkbox"/>	<input type="checkbox"/>
j	Invandringen	<input type="checkbox"/>	<input type="checkbox"/>	<input type="checkbox"/>	<input type="checkbox"/>	<input type="checkbox"/>	<input type="checkbox"/>
		1	2	3	4	5	6

R1: 32  
R2: -  
R3: -  
R4: -  
R5: -  
R6: -  
R7: -

## \* f76 Vilken är din åsikt om följande förslag?

		Mycket bra förslag	Ganska bra förslag	Varken bra eller dåligt förslag	Ganska dåligt förslag	Mycket dåligt förslag	Ingen uppfattning
a	Fördjupa den europeiska integrationen för att möta samhällsutmaningar	<input type="checkbox"/>	<input type="checkbox"/>	<input type="checkbox"/>	<input type="checkbox"/>	<input type="checkbox"/>	<input type="checkbox"/>
b	Sverige bör i ökad utsträckning samordna sin utrikespolitik med övriga EU-stater	<input type="checkbox"/>	<input type="checkbox"/>	<input type="checkbox"/>	<input type="checkbox"/>	<input type="checkbox"/>	<input type="checkbox"/>
c	EU:s budget bör utökas för att kunna möta gränsöverskridande problem	<input type="checkbox"/>	<input type="checkbox"/>	<input type="checkbox"/>	<input type="checkbox"/>	<input type="checkbox"/>	<input type="checkbox"/>
		1	2	3	4	5	6

R1: 33  
R2: -  
R3: -  
R4: -  
R5: -  
R6: -  
R7: -

## f77 Allmänt sett, vilken är din inställning till Nato?

- Mycket positiv  1  
Ganska positiv  2  
Varken positiv eller negativ  3  
Ganska negativ  4  
Mycket negativ  5  
Ingen uppfattning  6

R1: 34  
R2: -  
R3: -  
R4: -  
R5: -  
R6: -  
R7: -

\* f78 Vilken är din bedömning av följande påståenden?

		Helt riktigt	Delvis riktigt	Delvis felaktigt	Helt felaktigt	Ingen uppfattning
a	Försvaret skulle klara av att försvara Sverige mot ett militärt angrepp	<input type="checkbox"/>	<input type="checkbox"/>	<input type="checkbox"/>	<input type="checkbox"/>	<input type="checkbox"/>
b	Det är viktigt att Sverige har ett starkt militärt försvar	<input type="checkbox"/>	<input type="checkbox"/>	<input type="checkbox"/>	<input type="checkbox"/>	<input type="checkbox"/>
c	I händelse av krig i Sverige kan vi räkna med militärt stöd från andra länder	<input type="checkbox"/>	<input type="checkbox"/>	<input type="checkbox"/>	<input type="checkbox"/>	<input type="checkbox"/>
d	Sverige bör helt avstå från att delta i militära insatser utomlands	<input type="checkbox"/>	<input type="checkbox"/>	<input type="checkbox"/>	<input type="checkbox"/>	<input type="checkbox"/>
e	Sverige ger tillräckligt stort militärt stöd till Ukraina	<input type="checkbox"/>	<input type="checkbox"/>	<input type="checkbox"/>	<input type="checkbox"/>	<input type="checkbox"/>
f	Förhindra Nato från att placera kärnvapen i Sverige	<input type="checkbox"/>	<input type="checkbox"/>	<input type="checkbox"/>	<input type="checkbox"/>	<input type="checkbox"/>
g	Det var fel av Sverige att sända svensk militär till Afghanistan	<input type="checkbox"/>	<input type="checkbox"/>	<input type="checkbox"/>	<input type="checkbox"/>	<input type="checkbox"/>
h	Den svenska militära insatsen i Afghanistan var framgångsrik	<input type="checkbox"/>	<input type="checkbox"/>	<input type="checkbox"/>	<input type="checkbox"/>	<input type="checkbox"/>
		1	2	3	4	5

## OFFENTLIG SERVICE

R1: -  
R2: -  
R3: 16  
R4: -  
R5: -  
R6: -  
R7: -

\* f79 Hur nöjd är du med hur följande offentliga försäkringssystem fungerar?

		Mycket nöjd	Ganska nöjd	Varken nöjd eller missnöjd	Ganska missnöjd	Mycket missnöjd	Ingen uppfattning
a	Pensionssystemet	<input type="checkbox"/>	<input type="checkbox"/>	<input type="checkbox"/>	<input type="checkbox"/>	<input type="checkbox"/>	<input type="checkbox"/>
b	A-kassan	<input type="checkbox"/>	<input type="checkbox"/>	<input type="checkbox"/>	<input type="checkbox"/>	<input type="checkbox"/>	<input type="checkbox"/>
	Sjukförsäkringen:						
c	Sjukpenningen	<input type="checkbox"/>	<input type="checkbox"/>	<input type="checkbox"/>	<input type="checkbox"/>	<input type="checkbox"/>	<input type="checkbox"/>
d	Sjukersättningen	<input type="checkbox"/>	<input type="checkbox"/>	<input type="checkbox"/>	<input type="checkbox"/>	<input type="checkbox"/>	<input type="checkbox"/>
		1	2	3	4	5	6

R1: -  
R2: -  
R3: -  
R4: 17  
R5: -  
R6: -  
R7: -

\* f80 Har du under de senaste 12 månaderna för egen del eller närståendes räkning besökt något statligt servicekontor?

aa  Nej      ab  Ja, för egen del      ac  Ja, för närståendes räkning

Om ja, i vilken utsträckning instämmer du i följande påståenden om ditt senaste besök?

		Instämmer helt	Instämmer delvis	Instämmer knappast	Instämmer inte alls
b	Kontoret låg tillräckligt nära ditt hem	<input type="checkbox"/>	<input type="checkbox"/>	<input type="checkbox"/>	<input type="checkbox"/>
c	Du fick den hjälp du behövde för att lösa ditt ärende	<input type="checkbox"/>	<input type="checkbox"/>	<input type="checkbox"/>	<input type="checkbox"/>
d	Väntetiden var acceptabel	<input type="checkbox"/>	<input type="checkbox"/>	<input type="checkbox"/>	<input type="checkbox"/>
		1	2	3	4

R1: -  
R2: -  
R3: -  
R4: 18  
R5: -  
R6: -  
R7: -

f81 Hur tycker du att den verksamhet fungerar som bedrivs på följande områden i den region eller kommun där du bor?

		Känner ej till verksamheten	Mycket bra	Ganska bra	Varken bra eller dåligt	Ganska dåligt	Mycket dåligt	Ingen uppfattning
* a	Grundskolan	<input type="checkbox"/>	<input type="checkbox"/>	<input type="checkbox"/>	<input type="checkbox"/>	<input type="checkbox"/>	<input type="checkbox"/>	<input type="checkbox"/>
b	Sjukvården	<input type="checkbox"/>	<input type="checkbox"/>	<input type="checkbox"/>	<input type="checkbox"/>	<input type="checkbox"/>	<input type="checkbox"/>	<input type="checkbox"/>
c	Äldreomsorgen	<input type="checkbox"/>	<input type="checkbox"/>	<input type="checkbox"/>	<input type="checkbox"/>	<input type="checkbox"/>	<input type="checkbox"/>	<input type="checkbox"/>
		9	1	2	3	4	5	6

R1: -  
R2: -  
R3: -  
R4: 19  
R5: -  
R6: -  
R7: -

**f82 Allmänt sett, hur tycker du att den offentliga servicen har fungerat under de senaste 12 månaderna i:**

		Mycket bra	Ganska bra	Varken bra eller dåligt	Ganska dåligt	Mycket dåligt	Ingen uppfattning
a	Den kommun där du bor	<input type="checkbox"/>	<input type="checkbox"/>	<input type="checkbox"/>	<input type="checkbox"/>	<input type="checkbox"/>	<input type="checkbox"/>
b	Den region där du bor	<input type="checkbox"/>	<input type="checkbox"/>	<input type="checkbox"/>	<input type="checkbox"/>	<input type="checkbox"/>	<input type="checkbox"/>
		<b>1</b>	<b>2</b>	<b>3</b>	<b>4</b>	<b>5</b>	<b>6</b>

**\* f83 Runtom i landet varierar tillgången till service. Om du tänker på den plats där du bor, hur upplever du avståndet till följande?**

R1: -  
R2: -  
R3: 20  
R4: -  
R5: -  
R6: -  
R7: -

		Mycket stort avstånd	1	2	3	4	5	6	7	Mycket litet avstånd
a	Kollektivtrafik (hållplats/station)		<input type="checkbox"/>	<input type="checkbox"/>	<input type="checkbox"/>	<input type="checkbox"/>	<input type="checkbox"/>	<input type="checkbox"/>	<input type="checkbox"/>	
b	Livsmedelsaffär		<input type="checkbox"/>	<input type="checkbox"/>	<input type="checkbox"/>	<input type="checkbox"/>	<input type="checkbox"/>	<input type="checkbox"/>	<input type="checkbox"/>	
c	Grundskola		<input type="checkbox"/>	<input type="checkbox"/>	<input type="checkbox"/>	<input type="checkbox"/>	<input type="checkbox"/>	<input type="checkbox"/>	<input type="checkbox"/>	
d	Restaurang som serverar alkohol		<input type="checkbox"/>	<input type="checkbox"/>	<input type="checkbox"/>	<input type="checkbox"/>	<input type="checkbox"/>	<input type="checkbox"/>	<input type="checkbox"/>	
e	Systembolag		<input type="checkbox"/>	<input type="checkbox"/>	<input type="checkbox"/>	<input type="checkbox"/>	<input type="checkbox"/>	<input type="checkbox"/>	<input type="checkbox"/>	
f	Poliskontor		<input type="checkbox"/>	<input type="checkbox"/>	<input type="checkbox"/>	<input type="checkbox"/>	<input type="checkbox"/>	<input type="checkbox"/>	<input type="checkbox"/>	
g	Arbetsförmedlingskontor		<input type="checkbox"/>	<input type="checkbox"/>	<input type="checkbox"/>	<input type="checkbox"/>	<input type="checkbox"/>	<input type="checkbox"/>	<input type="checkbox"/>	
h	Sjukhus		<input type="checkbox"/>	<input type="checkbox"/>	<input type="checkbox"/>	<input type="checkbox"/>	<input type="checkbox"/>	<input type="checkbox"/>	<input type="checkbox"/>	
i	Högskola/universitet		<input type="checkbox"/>	<input type="checkbox"/>	<input type="checkbox"/>	<input type="checkbox"/>	<input type="checkbox"/>	<input type="checkbox"/>	<input type="checkbox"/>	
			<b>1</b>	<b>2</b>	<b>3</b>	<b>4</b>	<b>5</b>	<b>6</b>	<b>7</b>	

**\* f84 När det gäller lokaliseringen av service talas det ibland om en politisk dimension mellan:**

- 1) De som vill ha centraliserad offentlig verksamhet (för effektivitetens och kvalitetens skull).
- 2) De som vill ha decentraliserad offentlig verksamhet (för att främja rättvis tillgång till service överallt).

Var skulle du placera dig själv på följande skala?

R1: -  
R2: -  
R3: 21  
R4: -  
R5: -  
R6: -  
R7: -

Klart för centralisering					Klart för decentralisering					
0	1	2	3	4	5	6	7	8	9	10
<input type="checkbox"/>	<input type="checkbox"/>	<input type="checkbox"/>	<input type="checkbox"/>	<input type="checkbox"/>	<input type="checkbox"/>	<input type="checkbox"/>	<input type="checkbox"/>	<input type="checkbox"/>	<input type="checkbox"/>	<input type="checkbox"/>
<b>0</b>	<b>1</b>	<b>2</b>	<b>3</b>	<b>4</b>	<b>5</b>	<b>6</b>	<b>7</b>	<b>8</b>	<b>9</b>	<b>10</b>

**\* f85 Vilken är din åsikt om följande förslag?**

R1: -  
R2: -  
R3: 22  
R4: -  
R5: -  
R6: -  
R7: -

		Mycket bra förslag	Ganska bra förslag	Varken bra eller dåligt förslag	Ganska dåligt förslag	Mycket dåligt förslag
a	Bevara skolor i glesbygd/mindre orter	<input type="checkbox"/>	<input type="checkbox"/>	<input type="checkbox"/>	<input type="checkbox"/>	<input type="checkbox"/>
b	Koncentrera specialistvård till storsjukhusen	<input type="checkbox"/>	<input type="checkbox"/>	<input type="checkbox"/>	<input type="checkbox"/>	<input type="checkbox"/>
c	Införa ekonomiskt stöd för livsmedelsbutiker i glesbygd	<input type="checkbox"/>	<input type="checkbox"/>	<input type="checkbox"/>	<input type="checkbox"/>	<input type="checkbox"/>
d	Koncentrera forskning och högskoleutbildning till de stora universiteten	<input type="checkbox"/>	<input type="checkbox"/>	<input type="checkbox"/>	<input type="checkbox"/>	<input type="checkbox"/>
e	Bygga fler vindkraftverk i min kommun	<input type="checkbox"/>	<input type="checkbox"/>	<input type="checkbox"/>	<input type="checkbox"/>	<input type="checkbox"/>
f	Satsa på snabbspår för tåg mellan storstäder	<input type="checkbox"/>	<input type="checkbox"/>	<input type="checkbox"/>	<input type="checkbox"/>	<input type="checkbox"/>
		<b>1</b>	<b>2</b>	<b>3</b>	<b>4</b>	<b>5</b>

R1: -  
R2: -  
R3: 23  
R4: -  
R5: -  
R6: -  
R7: -

\* f86 I vilken utsträckning instämmer du i att de som väljer att bo i glesbygd/mindre orter får vara beredda på sämre tillgång till service?

Instämmer inte alls							Instämmer helt
1	2	3	4	5	6	7	
<input type="checkbox"/>	<input type="checkbox"/>	<input type="checkbox"/>	<input type="checkbox"/>	<input type="checkbox"/>	<input type="checkbox"/>	<input type="checkbox"/>	<input type="checkbox"/>
1	2	3	4	5	6	7	

R1: -  
R2: -  
R3: 17  
R4: -  
R5: -  
R6: -  
R7: -

\* f87 Enligt din bedömning, i vilken utsträckning är följande yrkesgrupper och sektorer inblandade i någon form av korruption?

	Inte alls						I mycket stor utsträckning	
	↓						↓	Ingen uppfattning
	1	2	3	4	5	6	7	
a	<input type="checkbox"/>	<input type="checkbox"/>	<input type="checkbox"/>	<input type="checkbox"/>	<input type="checkbox"/>	<input type="checkbox"/>	<input type="checkbox"/>	<input type="checkbox"/>
b	<input type="checkbox"/>	<input type="checkbox"/>	<input type="checkbox"/>	<input type="checkbox"/>	<input type="checkbox"/>	<input type="checkbox"/>	<input type="checkbox"/>	<input type="checkbox"/>
c	<input type="checkbox"/>	<input type="checkbox"/>	<input type="checkbox"/>	<input type="checkbox"/>	<input type="checkbox"/>	<input type="checkbox"/>	<input type="checkbox"/>	<input type="checkbox"/>
d	<input type="checkbox"/>	<input type="checkbox"/>	<input type="checkbox"/>	<input type="checkbox"/>	<input type="checkbox"/>	<input type="checkbox"/>	<input type="checkbox"/>	<input type="checkbox"/>
e	<input type="checkbox"/>	<input type="checkbox"/>	<input type="checkbox"/>	<input type="checkbox"/>	<input type="checkbox"/>	<input type="checkbox"/>	<input type="checkbox"/>	<input type="checkbox"/>
	1	2	3	4	5	6	7	8

## AKTIVITETER, INTRESSEN & VÄRDERINGAR

R1: 25  
R2: 25  
R3: 26  
R4: 31  
R5: 20  
R6: 25-26  
R7: 29

f88 Hur ofta har du under de senaste 12 månaderna gjort följande?

	Ingen gång	Någon gång under de senaste 12 månaderna	Någon gång i halvåret	Någon gång i kvartalet	Någon gång i månaden	Någon gång i veckan	Flera gånger i veckan
a	<input type="checkbox"/>	<input type="checkbox"/>	<input type="checkbox"/>	<input type="checkbox"/>	<input type="checkbox"/>	<input type="checkbox"/>	<input type="checkbox"/>
b	<input type="checkbox"/>	<input type="checkbox"/>	<input type="checkbox"/>	<input type="checkbox"/>	<input type="checkbox"/>	<input type="checkbox"/>	<input type="checkbox"/>
c	<input type="checkbox"/>	<input type="checkbox"/>	<input type="checkbox"/>	<input type="checkbox"/>	<input type="checkbox"/>	<input type="checkbox"/>	<input type="checkbox"/>
d	<input type="checkbox"/>	<input type="checkbox"/>	<input type="checkbox"/>	<input type="checkbox"/>	<input type="checkbox"/>	<input type="checkbox"/>	<input type="checkbox"/>
e	<input type="checkbox"/>	<input type="checkbox"/>	<input type="checkbox"/>	<input type="checkbox"/>	<input type="checkbox"/>	<input type="checkbox"/>	<input type="checkbox"/>
f	<input type="checkbox"/>	<input type="checkbox"/>	<input type="checkbox"/>	<input type="checkbox"/>	<input type="checkbox"/>	<input type="checkbox"/>	<input type="checkbox"/>
g	<input type="checkbox"/>	<input type="checkbox"/>	<input type="checkbox"/>	<input type="checkbox"/>	<input type="checkbox"/>	<input type="checkbox"/>	<input type="checkbox"/>
h	<input type="checkbox"/>	<input type="checkbox"/>	<input type="checkbox"/>	<input type="checkbox"/>	<input type="checkbox"/>	<input type="checkbox"/>	<input type="checkbox"/>
i	<input type="checkbox"/>	<input type="checkbox"/>	<input type="checkbox"/>	<input type="checkbox"/>	<input type="checkbox"/>	<input type="checkbox"/>	<input type="checkbox"/>
j	<input type="checkbox"/>	<input type="checkbox"/>	<input type="checkbox"/>	<input type="checkbox"/>	<input type="checkbox"/>	<input type="checkbox"/>	<input type="checkbox"/>
k	<input type="checkbox"/>	<input type="checkbox"/>	<input type="checkbox"/>	<input type="checkbox"/>	<input type="checkbox"/>	<input type="checkbox"/>	<input type="checkbox"/>
l	<input type="checkbox"/>	<input type="checkbox"/>	<input type="checkbox"/>	<input type="checkbox"/>	<input type="checkbox"/>	<input type="checkbox"/>	<input type="checkbox"/>
m	<input type="checkbox"/>	<input type="checkbox"/>	<input type="checkbox"/>	<input type="checkbox"/>	<input type="checkbox"/>	<input type="checkbox"/>	<input type="checkbox"/>
n	<input type="checkbox"/>	<input type="checkbox"/>	<input type="checkbox"/>	<input type="checkbox"/>	<input type="checkbox"/>	<input type="checkbox"/>	<input type="checkbox"/>
o	<input type="checkbox"/>	<input type="checkbox"/>	<input type="checkbox"/>	<input type="checkbox"/>	<input type="checkbox"/>	<input type="checkbox"/>	<input type="checkbox"/>
p	<input type="checkbox"/>	<input type="checkbox"/>	<input type="checkbox"/>	<input type="checkbox"/>	<input type="checkbox"/>	<input type="checkbox"/>	<input type="checkbox"/>
q	<input type="checkbox"/>	<input type="checkbox"/>	<input type="checkbox"/>	<input type="checkbox"/>	<input type="checkbox"/>	<input type="checkbox"/>	<input type="checkbox"/>
r	<input type="checkbox"/>	<input type="checkbox"/>	<input type="checkbox"/>	<input type="checkbox"/>	<input type="checkbox"/>	<input type="checkbox"/>	<input type="checkbox"/>
s	<input type="checkbox"/>	<input type="checkbox"/>	<input type="checkbox"/>	<input type="checkbox"/>	<input type="checkbox"/>	<input type="checkbox"/>	<input type="checkbox"/>
t	<input type="checkbox"/>	<input type="checkbox"/>	<input type="checkbox"/>	<input type="checkbox"/>	<input type="checkbox"/>	<input type="checkbox"/>	<input type="checkbox"/>
u	<input type="checkbox"/>	<input type="checkbox"/>	<input type="checkbox"/>	<input type="checkbox"/>	<input type="checkbox"/>	<input type="checkbox"/>	<input type="checkbox"/>
	1	2	3	4	5	6	7

R1: a-h, j-p

R2: a-c, g-h, j, l-n, p-q, s-w

R3: a-c, g-h, j-n, p, x, z-ab, ae-af

R4: a-h, j, l-n, ag-ak

R5: a-f, l-m, o, y, ad-ae, al-av, ay-ba

R6: a-c, g-j, l-o, r, x-y, ac-ae, at, aw-ax, bb-bw

R7: a-c, g-h, j, l-n, p-q, s, af

		Ingen gång	Någon gång under de senaste 12 månaderna	Någon gång i halvåret	Någon gång i kvartalet	Någon gång i månaden	Någon gång i veckan	Flera gånger i veckan
v	Tittat på text-tv	<input type="checkbox"/>	<input type="checkbox"/>	<input type="checkbox"/>	<input type="checkbox"/>	<input type="checkbox"/>	<input type="checkbox"/>	<input type="checkbox"/>
w	Rest utomlands	<input type="checkbox"/>	<input type="checkbox"/>	<input type="checkbox"/>	<input type="checkbox"/>	<input type="checkbox"/>	<input type="checkbox"/>	<input type="checkbox"/>
x	Gått på bio	<input type="checkbox"/>	<input type="checkbox"/>	<input type="checkbox"/>	<input type="checkbox"/>	<input type="checkbox"/>	<input type="checkbox"/>	<input type="checkbox"/>
y	Gått på teater	<input type="checkbox"/>	<input type="checkbox"/>	<input type="checkbox"/>	<input type="checkbox"/>	<input type="checkbox"/>	<input type="checkbox"/>	<input type="checkbox"/>
z	Handlat med aktier	<input type="checkbox"/>	<input type="checkbox"/>	<input type="checkbox"/>	<input type="checkbox"/>	<input type="checkbox"/>	<input type="checkbox"/>	<input type="checkbox"/>
* aa	Storhandlat alkohol utomlands	<input type="checkbox"/>	<input type="checkbox"/>	<input type="checkbox"/>	<input type="checkbox"/>	<input type="checkbox"/>	<input type="checkbox"/>	<input type="checkbox"/>
* ab	Druckit dig berusad	<input type="checkbox"/>	<input type="checkbox"/>	<input type="checkbox"/>	<input type="checkbox"/>	<input type="checkbox"/>	<input type="checkbox"/>	<input type="checkbox"/>
ac	Besökt idrottsevenemang	<input type="checkbox"/>	<input type="checkbox"/>	<input type="checkbox"/>	<input type="checkbox"/>	<input type="checkbox"/>	<input type="checkbox"/>	<input type="checkbox"/>
* ad	Besökt bibliotek	<input type="checkbox"/>	<input type="checkbox"/>	<input type="checkbox"/>	<input type="checkbox"/>	<input type="checkbox"/>	<input type="checkbox"/>	<input type="checkbox"/>
ae	Lyssnat på musik	<input type="checkbox"/>	<input type="checkbox"/>	<input type="checkbox"/>	<input type="checkbox"/>	<input type="checkbox"/>	<input type="checkbox"/>	<input type="checkbox"/>
af	Gett blod	<input type="checkbox"/>	<input type="checkbox"/>	<input type="checkbox"/>	<input type="checkbox"/>	<input type="checkbox"/>	<input type="checkbox"/>	<input type="checkbox"/>
ag	Besökt gudstjänst eller religiöst möte	<input type="checkbox"/>	<input type="checkbox"/>	<input type="checkbox"/>	<input type="checkbox"/>	<input type="checkbox"/>	<input type="checkbox"/>	<input type="checkbox"/>
ah	Ridit	<input type="checkbox"/>	<input type="checkbox"/>	<input type="checkbox"/>	<input type="checkbox"/>	<input type="checkbox"/>	<input type="checkbox"/>	<input type="checkbox"/>
ai	Bakat/syltat/saftat	<input type="checkbox"/>	<input type="checkbox"/>	<input type="checkbox"/>	<input type="checkbox"/>	<input type="checkbox"/>	<input type="checkbox"/>	<input type="checkbox"/>
aj	Bjudit hem någon på middag	<input type="checkbox"/>	<input type="checkbox"/>	<input type="checkbox"/>	<input type="checkbox"/>	<input type="checkbox"/>	<input type="checkbox"/>	<input type="checkbox"/>
ak	Mekat med eller vårdat bil/mc/moped	<input type="checkbox"/>	<input type="checkbox"/>	<input type="checkbox"/>	<input type="checkbox"/>	<input type="checkbox"/>	<input type="checkbox"/>	<input type="checkbox"/>
al	Kontaktat en politiker	<input type="checkbox"/>	<input type="checkbox"/>	<input type="checkbox"/>	<input type="checkbox"/>	<input type="checkbox"/>	<input type="checkbox"/>	<input type="checkbox"/>
am	Läst tryckt bok	<input type="checkbox"/>	<input type="checkbox"/>	<input type="checkbox"/>	<input type="checkbox"/>	<input type="checkbox"/>	<input type="checkbox"/>	<input type="checkbox"/>
an	Besökt museum	<input type="checkbox"/>	<input type="checkbox"/>	<input type="checkbox"/>	<input type="checkbox"/>	<input type="checkbox"/>	<input type="checkbox"/>	<input type="checkbox"/>
ao	Arbetat ideellt/volontärarbetat	<input type="checkbox"/>	<input type="checkbox"/>	<input type="checkbox"/>	<input type="checkbox"/>	<input type="checkbox"/>	<input type="checkbox"/>	<input type="checkbox"/>
* ap	Läst högt ur bok/tidning för något barn	<input type="checkbox"/>	<input type="checkbox"/>	<input type="checkbox"/>	<input type="checkbox"/>	<input type="checkbox"/>	<input type="checkbox"/>	<input type="checkbox"/>
* aq	Ätit kött	<input type="checkbox"/>	<input type="checkbox"/>	<input type="checkbox"/>	<input type="checkbox"/>	<input type="checkbox"/>	<input type="checkbox"/>	<input type="checkbox"/>
ar	Skrivit under en namninsamling	<input type="checkbox"/>	<input type="checkbox"/>	<input type="checkbox"/>	<input type="checkbox"/>	<input type="checkbox"/>	<input type="checkbox"/>	<input type="checkbox"/>
* as	Lyssnat på ljudbok	<input type="checkbox"/>	<input type="checkbox"/>	<input type="checkbox"/>	<input type="checkbox"/>	<input type="checkbox"/>	<input type="checkbox"/>	<input type="checkbox"/>
* at	Läst någon e-bok	<input type="checkbox"/>	<input type="checkbox"/>	<input type="checkbox"/>	<input type="checkbox"/>	<input type="checkbox"/>	<input type="checkbox"/>	<input type="checkbox"/>
au	Bråkat/grälat med någon	<input type="checkbox"/>	<input type="checkbox"/>	<input type="checkbox"/>	<input type="checkbox"/>	<input type="checkbox"/>	<input type="checkbox"/>	<input type="checkbox"/>
av	Gått på musikal	<input type="checkbox"/>	<input type="checkbox"/>	<input type="checkbox"/>	<input type="checkbox"/>	<input type="checkbox"/>	<input type="checkbox"/>	<input type="checkbox"/>
aw	Gått på klassisk konsert/opera	<input type="checkbox"/>	<input type="checkbox"/>	<input type="checkbox"/>	<input type="checkbox"/>	<input type="checkbox"/>	<input type="checkbox"/>	<input type="checkbox"/>
ax	Gått på rock-/popkonsert	<input type="checkbox"/>	<input type="checkbox"/>	<input type="checkbox"/>	<input type="checkbox"/>	<input type="checkbox"/>	<input type="checkbox"/>	<input type="checkbox"/>
* ay	Använt studie-/arbetsplats på bibliotek	<input type="checkbox"/>	<input type="checkbox"/>	<input type="checkbox"/>	<input type="checkbox"/>	<input type="checkbox"/>	<input type="checkbox"/>	<input type="checkbox"/>
* az	Frågat bibliotekarie om hjälp	<input type="checkbox"/>	<input type="checkbox"/>	<input type="checkbox"/>	<input type="checkbox"/>	<input type="checkbox"/>	<input type="checkbox"/>	<input type="checkbox"/>
* ba	Tagit del av evenemang på bibliotek	<input type="checkbox"/>	<input type="checkbox"/>	<input type="checkbox"/>	<input type="checkbox"/>	<input type="checkbox"/>	<input type="checkbox"/>	<input type="checkbox"/>
* bb	Använt bil från bilpool	<input type="checkbox"/>	<input type="checkbox"/>	<input type="checkbox"/>	<input type="checkbox"/>	<input type="checkbox"/>	<input type="checkbox"/>	<input type="checkbox"/>
* bc	Gått på hemslöjdsmarknad/-utställning	<input type="checkbox"/>	<input type="checkbox"/>	<input type="checkbox"/>	<input type="checkbox"/>	<input type="checkbox"/>	<input type="checkbox"/>	<input type="checkbox"/>
* bd	Sysslat med handarbete/hantverk	<input type="checkbox"/>	<input type="checkbox"/>	<input type="checkbox"/>	<input type="checkbox"/>	<input type="checkbox"/>	<input type="checkbox"/>	<input type="checkbox"/>
be	Jagat/fiskat	<input type="checkbox"/>	<input type="checkbox"/>	<input type="checkbox"/>	<input type="checkbox"/>	<input type="checkbox"/>	<input type="checkbox"/>	<input type="checkbox"/>
bf	Arbetat övertid	<input type="checkbox"/>	<input type="checkbox"/>	<input type="checkbox"/>	<input type="checkbox"/>	<input type="checkbox"/>	<input type="checkbox"/>	<input type="checkbox"/>
bg	Spelat i teater, deltagit i lajv etc.	<input type="checkbox"/>	<input type="checkbox"/>	<input type="checkbox"/>	<input type="checkbox"/>	<input type="checkbox"/>	<input type="checkbox"/>	<input type="checkbox"/>
bh	Gått på dansföreställning	<input type="checkbox"/>	<input type="checkbox"/>	<input type="checkbox"/>	<input type="checkbox"/>	<input type="checkbox"/>	<input type="checkbox"/>	<input type="checkbox"/>
bi	Tecknat/målat	<input type="checkbox"/>	<input type="checkbox"/>	<input type="checkbox"/>	<input type="checkbox"/>	<input type="checkbox"/>	<input type="checkbox"/>	<input type="checkbox"/>
bj	Skrivit dagbok/poesi	<input type="checkbox"/>	<input type="checkbox"/>	<input type="checkbox"/>	<input type="checkbox"/>	<input type="checkbox"/>	<input type="checkbox"/>	<input type="checkbox"/>
bk	Sjungit i kör	<input type="checkbox"/>	<input type="checkbox"/>	<input type="checkbox"/>	<input type="checkbox"/>	<input type="checkbox"/>	<input type="checkbox"/>	<input type="checkbox"/>
bl	Spelat musikinstrument	<input type="checkbox"/>	<input type="checkbox"/>	<input type="checkbox"/>	<input type="checkbox"/>	<input type="checkbox"/>	<input type="checkbox"/>	<input type="checkbox"/>
		<b>1</b>	<b>2</b>	<b>3</b>	<b>4</b>	<b>5</b>	<b>6</b>	<b>7</b>

forts. f88 Hur ofta har du under de senaste 12 månaderna gjort följande?

	Ingen gång	Någon gång under de senaste 12 månaderna	Någon gång i halvåret	Någon gång i kvartalet	Någon gång i månaden	Någon gång i veckan	Flera gånger i veckan
<b>bm</b> Dansat	<input type="checkbox"/>	<input type="checkbox"/>	<input type="checkbox"/>	<input type="checkbox"/>	<input type="checkbox"/>	<input type="checkbox"/>	<input type="checkbox"/>
<b>bn</b> Fotograferat/filmat	<input type="checkbox"/>	<input type="checkbox"/>	<input type="checkbox"/>	<input type="checkbox"/>	<input type="checkbox"/>	<input type="checkbox"/>	<input type="checkbox"/>
<b>bo</b> Lyssnat på ljudbok/talbok	<input type="checkbox"/>	<input type="checkbox"/>	<input type="checkbox"/>	<input type="checkbox"/>	<input type="checkbox"/>	<input type="checkbox"/>	<input type="checkbox"/>
<b>bp</b> Gått på museum	<input type="checkbox"/>	<input type="checkbox"/>	<input type="checkbox"/>	<input type="checkbox"/>	<input type="checkbox"/>	<input type="checkbox"/>	<input type="checkbox"/>
<b>bq</b> Gått på konstutställning	<input type="checkbox"/>	<input type="checkbox"/>	<input type="checkbox"/>	<input type="checkbox"/>	<input type="checkbox"/>	<input type="checkbox"/>	<input type="checkbox"/>
<b>br</b> Deltagit i studiecirkel/kursverksamhet	<input type="checkbox"/>	<input type="checkbox"/>	<input type="checkbox"/>	<input type="checkbox"/>	<input type="checkbox"/>	<input type="checkbox"/>	<input type="checkbox"/>
<b>bs</b> Besökt historisk sevärdighet/byggnad	<input type="checkbox"/>	<input type="checkbox"/>	<input type="checkbox"/>	<input type="checkbox"/>	<input type="checkbox"/>	<input type="checkbox"/>	<input type="checkbox"/>
<b>bt</b> Besökt fornminne	<input type="checkbox"/>	<input type="checkbox"/>	<input type="checkbox"/>	<input type="checkbox"/>	<input type="checkbox"/>	<input type="checkbox"/>	<input type="checkbox"/>
<b>bu</b> Besökt naturreservat/nationalpark	<input type="checkbox"/>	<input type="checkbox"/>	<input type="checkbox"/>	<input type="checkbox"/>	<input type="checkbox"/>	<input type="checkbox"/>	<input type="checkbox"/>
<b>bv</b> Besökt arkiv	<input type="checkbox"/>	<input type="checkbox"/>	<input type="checkbox"/>	<input type="checkbox"/>	<input type="checkbox"/>	<input type="checkbox"/>	<input type="checkbox"/>
<b>bw</b> Sett på föreställning/konsert digitalt	<input type="checkbox"/>	<input type="checkbox"/>	<input type="checkbox"/>	<input type="checkbox"/>	<input type="checkbox"/>	<input type="checkbox"/>	<input type="checkbox"/>
	<b>1</b>	<b>2</b>	<b>3</b>	<b>4</b>	<b>5</b>	<b>6</b>	<b>7</b>

\* f89 Hur nöjd är du med antalet besök på följande under de senaste 12 månaderna?

	Har inte besökt och är nöjd med det	Har inte besökt men skulle vilja besöka	Har besökt och är nöjd med antalet besök	Har besökt, men skulle vilja besöka fler gånger	Har besökt, men skulle vilja besökt färre gånger
<b>a</b> Bibliotek	<input type="checkbox"/>	<input type="checkbox"/>	<input type="checkbox"/>	<input type="checkbox"/>	<input type="checkbox"/>
<b>b</b> Bio	<input type="checkbox"/>	<input type="checkbox"/>	<input type="checkbox"/>	<input type="checkbox"/>	<input type="checkbox"/>
<b>c</b> Museum	<input type="checkbox"/>	<input type="checkbox"/>	<input type="checkbox"/>	<input type="checkbox"/>	<input type="checkbox"/>
<b>d</b> Konstutställning	<input type="checkbox"/>	<input type="checkbox"/>	<input type="checkbox"/>	<input type="checkbox"/>	<input type="checkbox"/>
<b>e</b> Hemslöjdsmarknad/utställning	<input type="checkbox"/>	<input type="checkbox"/>	<input type="checkbox"/>	<input type="checkbox"/>	<input type="checkbox"/>
<b>f</b> Konsert	<input type="checkbox"/>	<input type="checkbox"/>	<input type="checkbox"/>	<input type="checkbox"/>	<input type="checkbox"/>
<b>g</b> Opera eller konsert med klassisk musik	<input type="checkbox"/>	<input type="checkbox"/>	<input type="checkbox"/>	<input type="checkbox"/>	<input type="checkbox"/>
<b>h</b> Teaterföreställning	<input type="checkbox"/>	<input type="checkbox"/>	<input type="checkbox"/>	<input type="checkbox"/>	<input type="checkbox"/>
<b>i</b> Dansföreställning	<input type="checkbox"/>	<input type="checkbox"/>	<input type="checkbox"/>	<input type="checkbox"/>	<input type="checkbox"/>
	<b>1</b>	<b>2</b>	<b>3</b>	<b>4</b>	<b>5</b>

f90 Frågeundersökningar kan genomföras över telefon, över Internet, på papper, eller genom att träffa intervjuaren. Utöver frågeundersökningen du nu svarar på, har du under de senaste 12 månaderna svarat på någon annan frågeundersökning?

- 1  Har inte svarat  
 2  Har svarat på en  
 3  Har svarat på flera

\* f91 Hur intresserad är du i allmänhet av hemslöjd och handarbete?

Mycket intresserad	Ganska intresserad	Inte särskilt intresserad	Inte alls intresserad
<input type="checkbox"/>	<input type="checkbox"/>	<input type="checkbox"/>	<input type="checkbox"/>
<b>1</b>	<b>2</b>	<b>3</b>	<b>4</b>

R1: -  
R2: -  
R3: -  
R4: -  
R5: 21  
R6: -  
R7: -

\* f92 Om du har införskaffat böcker under de senaste 12 månaderna, hur har du då fått tag på dem? Ange alla alternativ som stämmer in på dig.

i  Har inte införskaffat någon bok under de senaste 12 månaderna

	Tryckt bok	Ljudbok	E-bok
Via bibliotek	aa <input type="checkbox"/>	ab <input type="checkbox"/>	ac <input type="checkbox"/>
Via digital prenumerationstjänst	ba <input type="checkbox"/>	bb <input type="checkbox"/>	bc <input type="checkbox"/>
Via bokklubb	ca <input type="checkbox"/>	cb <input type="checkbox"/>	cc <input type="checkbox"/>
Köpt i fysisk bokhandel	da <input type="checkbox"/>	db <input type="checkbox"/>	dc <input type="checkbox"/>
Köpt via nätbokhandel	ea <input type="checkbox"/>	eb <input type="checkbox"/>	ec <input type="checkbox"/>
Köpt i dagligvaruhandeln	fa <input type="checkbox"/>	fb <input type="checkbox"/>	fc <input type="checkbox"/>
Lånat/fått från familj/vänner/bekanta	ga <input type="checkbox"/>	gb <input type="checkbox"/>	gc <input type="checkbox"/>
Lånat/fått av kollegor/arbetsplatsen	ha <input type="checkbox"/>	hb <input type="checkbox"/>	hc <input type="checkbox"/>

\* f93 En genomsnittlig månad, ungefär hur mycket pengar lägger du på följande varor? Räkna även inköp via internet.

	Inga pengar alls	Upp till 500 kronor	501–1 000 kronor	1 001–2 000 kronor	2 001–4 000 kronor	4 001–6 000 kronor	Mer än 6 000 kronor
a Mat/livsmedel	<input type="checkbox"/>	<input type="checkbox"/>	<input type="checkbox"/>	<input type="checkbox"/>	<input type="checkbox"/>	<input type="checkbox"/>	<input type="checkbox"/>
b Kläder/skor	<input type="checkbox"/>	<input type="checkbox"/>	<input type="checkbox"/>	<input type="checkbox"/>	<input type="checkbox"/>	<input type="checkbox"/>	<input type="checkbox"/>
c Hemelektronik	<input type="checkbox"/>	<input type="checkbox"/>	<input type="checkbox"/>	<input type="checkbox"/>	<input type="checkbox"/>	<input type="checkbox"/>	<input type="checkbox"/>
d Inredning/möbler	<input type="checkbox"/>	<input type="checkbox"/>	<input type="checkbox"/>	<input type="checkbox"/>	<input type="checkbox"/>	<input type="checkbox"/>	<input type="checkbox"/>
	<b>1</b>	<b>2</b>	<b>3</b>	<b>4</b>	<b>5</b>	<b>6</b>	<b>7</b>

R1: -  
R2: -  
R3: -  
R4: -  
R5: -  
R6: 31  
R7: -



\* f94 Hur ofta har du under de senaste 12 månaderna gjort något av följande?

R1: -  
R2: -  
R3: -  
R4: -  
R5: -  
R6: 32  
R7: -

		Ingen gång	Någon gång de senaste 12 mån	Någon gång i halvåret	Någon gång i kvartalet	Någon gång i månaden	Någon gång i veckan	Flera gånger i veckan
a	Köpt kravmärkt mat/livsmedel	<input type="checkbox"/>	<input type="checkbox"/>	<input type="checkbox"/>	<input type="checkbox"/>	<input type="checkbox"/>	<input type="checkbox"/>	<input type="checkbox"/>
b	Köpt kläder till dig själv	<input type="checkbox"/>	<input type="checkbox"/>	<input type="checkbox"/>	<input type="checkbox"/>	<input type="checkbox"/>	<input type="checkbox"/>	<input type="checkbox"/>
c	Köpt mat till ditt hushåll	<input type="checkbox"/>	<input type="checkbox"/>	<input type="checkbox"/>	<input type="checkbox"/>	<input type="checkbox"/>	<input type="checkbox"/>	<input type="checkbox"/>
d	Handlat second hand/begagnat	<input type="checkbox"/>	<input type="checkbox"/>	<input type="checkbox"/>	<input type="checkbox"/>	<input type="checkbox"/>	<input type="checkbox"/>	<input type="checkbox"/>
e	Köpt hemelektronik	<input type="checkbox"/>	<input type="checkbox"/>	<input type="checkbox"/>	<input type="checkbox"/>	<input type="checkbox"/>	<input type="checkbox"/>	<input type="checkbox"/>
f	Köpt inredning/möbler	<input type="checkbox"/>	<input type="checkbox"/>	<input type="checkbox"/>	<input type="checkbox"/>	<input type="checkbox"/>	<input type="checkbox"/>	<input type="checkbox"/>
g	Köpt mer än du egentligen hade råd med	<input type="checkbox"/>	<input type="checkbox"/>	<input type="checkbox"/>	<input type="checkbox"/>	<input type="checkbox"/>	<input type="checkbox"/>	<input type="checkbox"/>
h	Tagit dig till affären med bil när du handlat mat	<input type="checkbox"/>	<input type="checkbox"/>	<input type="checkbox"/>	<input type="checkbox"/>	<input type="checkbox"/>	<input type="checkbox"/>	<input type="checkbox"/>
i	Använt ny plastkasse från butiken när du handlat mat	<input type="checkbox"/>	<input type="checkbox"/>	<input type="checkbox"/>	<input type="checkbox"/>	<input type="checkbox"/>	<input type="checkbox"/>	<input type="checkbox"/>
j	Lämnat in kläder eller prylar på reparation	<input type="checkbox"/>	<input type="checkbox"/>	<input type="checkbox"/>	<input type="checkbox"/>	<input type="checkbox"/>	<input type="checkbox"/>	<input type="checkbox"/>
k	Skjutit upp betalning av vara/tjänst (köp nu betala sen)	<input type="checkbox"/>	<input type="checkbox"/>	<input type="checkbox"/>	<input type="checkbox"/>	<input type="checkbox"/>	<input type="checkbox"/>	<input type="checkbox"/>
l	Köpt present åt någon	<input type="checkbox"/>	<input type="checkbox"/>	<input type="checkbox"/>	<input type="checkbox"/>	<input type="checkbox"/>	<input type="checkbox"/>	<input type="checkbox"/>
m	Bunkrat mat och dagligvaror	<input type="checkbox"/>	<input type="checkbox"/>	<input type="checkbox"/>	<input type="checkbox"/>	<input type="checkbox"/>	<input type="checkbox"/>	<input type="checkbox"/>
n	Köpt/beställt mat/matkasse på internet	<input type="checkbox"/>	<input type="checkbox"/>	<input type="checkbox"/>	<input type="checkbox"/>	<input type="checkbox"/>	<input type="checkbox"/>	<input type="checkbox"/>
o	Köpt/beställt kläder på internet	<input type="checkbox"/>	<input type="checkbox"/>	<input type="checkbox"/>	<input type="checkbox"/>	<input type="checkbox"/>	<input type="checkbox"/>	<input type="checkbox"/>
p	Köpt/beställt hemelektronik på internet	<input type="checkbox"/>	<input type="checkbox"/>	<input type="checkbox"/>	<input type="checkbox"/>	<input type="checkbox"/>	<input type="checkbox"/>	<input type="checkbox"/>
q	Köpt/beställt inredning/möbler på internet	<input type="checkbox"/>	<input type="checkbox"/>	<input type="checkbox"/>	<input type="checkbox"/>	<input type="checkbox"/>	<input type="checkbox"/>	<input type="checkbox"/>
		<b>1</b>	<b>2</b>	<b>3</b>	<b>4</b>	<b>5</b>	<b>6</b>	<b>7</b>

R1: -  
R2: -  
R3: 25  
R4: 33  
R5: 18  
R6: -  
R7: -

f95 Tror du på Gud?

Ja  Nej  
1 2

f96 Finns det eller finns det inte idag personer som kan...

R1: -  
R2: -  
R3: 38  
R4: -  
R5: -  
R6: -  
R7: -

		Finns idag	Finns inte idag
a	... förutspå framtiden genom tarotkort, runor eller liknande hjälpmedel?	<input type="checkbox"/>	<input type="checkbox"/>
b	... samtala med döda personer?	<input type="checkbox"/>	<input type="checkbox"/>
c	... förutspå en persons framtid genom att tolka stjärnors rörelser (ex. horoskop)	<input type="checkbox"/>	<input type="checkbox"/>
d	... minnas vad som hänt i tidigare liv?	<input type="checkbox"/>	<input type="checkbox"/>
e	... överföra energier från sina händer för att bota sjukdomar?	<input type="checkbox"/>	<input type="checkbox"/>
f	... uppfatta saker genom ett sjätte sinne som de andra sinnen inte kan?	<input type="checkbox"/>	<input type="checkbox"/>
		<b>1</b>	<b>2</b>

**f97 Enligt din mening, i vilken utsträckning går det att lita på människor i allmänhet?**

R1: 26  
R2: 33  
R3: 29  
R4: 34  
R5: 26  
R6: 24  
R7: 30

Det går inte att lita på  
människor i allmänhet

Det går att lita på  
människor i allmänhet

**a**

0 1 2 3 4 5 6 7 8 9 10

**I vilken utsträckning anser du att det går att lita på människor i det område där du bor?**

**b**

0 1 2 3 4 5 6 7 8 9 10  
            
**0 1 2 3 4 5 6 7 8 9 10**

R1: 29  
R2: 55  
R3: 35  
R4: 32  
R5: 52  
R6: 31  
R7: 62

**f98 Hur nöjd är du på det hela taget med det liv du lever?**

Mycket nöjd

Ganska nöjd

Inte särskilt nöjd

Inte alls nöjd





**1**

**2**

**3**

**4**

## FÖRENINGSLIV & DELTAGANDE

**f99 Är du medlem i någon typ av förening/organisation?**

R1: -  
R2: 27  
R3: -  
R4: -  
R5: 17  
R6: 17  
R7: -

**a** Idrotts-/friluftsförening

Nej

Ja

...och jag deltar aktivt  
i verksamheten

...och jag har någon  
typ av uppdrag





**b** Miljöorganisation





**c** Politiskt parti/förbund





**d** Facklig organisation





**e** Kulturförening





**f** Pensionärsförening





**g** Humanitär hjälporganisation





**h** Svenska kyrkan, frikyrka,  
religiös organisation





**i** Annan typ av förening/organisation





**1**

**2**

**3**

**4**

R1: 27  
R2: -  
R3: 28  
R4: 34  
R5: -  
R6: -  
R7: 32

**f100 Är du medlem i något politiskt parti/förbund?**

Nej

Ja

...och jag har någon typ av uppdrag

**1**

**2**

**3**

R1: 28  
R2: -  
R3: 29  
R4: 35  
R5: -  
R6: -  
R7: 33

**f101 Är du medlem i någon typ av förening/organisation (t.ex. inom idrott, kultur, miljö, religiös förening, hjälp- eller intresseorganisation)?**

Nej

Ja

...och jag har någon typ av uppdrag

**1**

**2**

**3**

R1: -  
R2: 24  
R3: -  
R4: -  
R5: -  
R6: -  
R7: -

\* **f102** Tycker du att det kan vara rätt att använda följande sätt för att påverka det svenska samhället?

		Ja, alltid	Ja, under vissa omständigheter	Nej, aldrig
<b>a</b>	Namninsamling	<input type="checkbox"/>	<input type="checkbox"/>	<input type="checkbox"/>
<b>b</b>	Demonstrationer	<input type="checkbox"/>	<input type="checkbox"/>	<input type="checkbox"/>
<b>c</b>	Civil olydnad	<input type="checkbox"/>	<input type="checkbox"/>	<input type="checkbox"/>
<b>d</b>	Förstöra egendom	<input type="checkbox"/>	<input type="checkbox"/>	<input type="checkbox"/>
<b>e</b>	Hot mot tjänsteman/politiker	<input type="checkbox"/>	<input type="checkbox"/>	<input type="checkbox"/>
<b>f</b>	Använda våld	<input type="checkbox"/>	<input type="checkbox"/>	<input type="checkbox"/>
<b>g</b>	Stödja en organisation eller rörelse som förespråkar användande av våld	<input type="checkbox"/>	<input type="checkbox"/>	<input type="checkbox"/>
		<b>1</b>	<b>2</b>	<b>3</b>

**f103** Det finns olika sätt att agera i samhällliga och politiska frågor. Har du själv gjort någon av följande saker?

		Ja, under de senaste 12 månaderna	Ja, för en längre tid sedan	Nej
<b>a</b>	Skrivit under en namninsamling	<input type="checkbox"/>	<input type="checkbox"/>	<input type="checkbox"/>
<b>b</b>	Kontaktat en politiker	<input type="checkbox"/>	<input type="checkbox"/>	<input type="checkbox"/>
<b>c</b>	Kontaktat en tjänsteman	<input type="checkbox"/>	<input type="checkbox"/>	<input type="checkbox"/>
<b>d</b>	Deltagit i en demonstration	<input type="checkbox"/>	<input type="checkbox"/>	<input type="checkbox"/>
<b>e</b>	Deltagit i möte om kommunens verksamhet	<input type="checkbox"/>	<input type="checkbox"/>	<input type="checkbox"/>
<b>f</b>	Diskuterat politik i forum på internet	<input type="checkbox"/>	<input type="checkbox"/>	<input type="checkbox"/>
<b>g</b>	Skrivit insändare till en tidning	<input type="checkbox"/>	<input type="checkbox"/>	<input type="checkbox"/>
<b>h</b>	Arbetat i aktionsgrupp	<input type="checkbox"/>	<input type="checkbox"/>	<input type="checkbox"/>
<b>i</b>	Skrivit eller kommenterat i sociala medier	<input type="checkbox"/>	<input type="checkbox"/>	<input type="checkbox"/>
		<b>1</b>	<b>2</b>	<b>3</b>

\* **f104** En del människor pratar gärna om frågor i samhället de tycker är viktiga. Hur ofta brukar du själv uttrycka din åsikt i en samhällsfråga i följande sammanhang?

		Flera gångar i veckan	Någon gång i veckan	Någon gång i månaden	Mer sällan	Aldrig
<b>a</b>	I ett privat sammanhang ( <i>bland familj, släkt eller vänner</i> )	<input type="checkbox"/>	<input type="checkbox"/>	<input type="checkbox"/>	<input type="checkbox"/>	<input type="checkbox"/>
<b>b</b>	I ett offentligt sammanhang ( <i>ex. på en konferens, ett seminarium eller i media</i> )	<input type="checkbox"/>	<input type="checkbox"/>	<input type="checkbox"/>	<input type="checkbox"/>	<input type="checkbox"/>
<b>c</b>	På min arbetsplats eller skola	<input type="checkbox"/>	<input type="checkbox"/>	<input type="checkbox"/>	<input type="checkbox"/>	<input type="checkbox"/>
<b>d</b>	I samband med ett engagemang i en ideell förening eller organisation	<input type="checkbox"/>	<input type="checkbox"/>	<input type="checkbox"/>	<input type="checkbox"/>	<input type="checkbox"/>
<b>e</b>	På internet ( <i>ex. sociala medier, blogg eller diskussionsforum</i> )	<input type="checkbox"/>	<input type="checkbox"/>	<input type="checkbox"/>	<input type="checkbox"/>	<input type="checkbox"/>
<b>f</b>	I något annat sammanhang	<input type="checkbox"/>	<input type="checkbox"/>	<input type="checkbox"/>	<input type="checkbox"/>	<input type="checkbox"/>
		<b>1</b>	<b>2</b>	<b>3</b>	<b>4</b>	<b>5</b>

R1: -  
R2: -  
R3: -  
R4: -  
R5: -  
R6: 19  
R7: -

\* f105 Har du under de senaste 12 månaderna blivit utsatt för hot, trakasserier eller våld i samband med att du uttryckt en åsikt i en samhällsfråga i något av följande sammanhang?

R1: -  
R2: -  
R3: -  
R4: -  
R5: -  
R6: 20  
R7: -

	Nej, ingen gång	Ja, någon gång	Ja, flera gånger
a I ett privat sammanhang ( <i>bland familj, släkt eller vänner</i> )	<input type="checkbox"/>	<input type="checkbox"/>	<input type="checkbox"/>
b I ett offentligt sammanhang ( <i>ex. på en konferens, ett seminarium eller i media</i> )	<input type="checkbox"/>	<input type="checkbox"/>	<input type="checkbox"/>
c På min arbetsplats eller skola	<input type="checkbox"/>	<input type="checkbox"/>	<input type="checkbox"/>
d I samband med ett engagemang i en ideell förening eller organisation	<input type="checkbox"/>	<input type="checkbox"/>	<input type="checkbox"/>
e På internet ( <i>ex. sociala medier, blogg eller diskussionsforum</i> )	<input type="checkbox"/>	<input type="checkbox"/>	<input type="checkbox"/>
f I något annat sammanhang	<input type="checkbox"/>	<input type="checkbox"/>	<input type="checkbox"/>
	<b>1</b>	<b>2</b>	<b>3</b>

\* f106 I vilken utsträckning instämmer du i följande påståenden?

R1: -  
R2: -  
R3: -  
R4: -  
R5: -  
R6: 21  
R7: -

	Instämmer inte alls	Instämmer knappast	Instämmer delvis	Instämmer helt
a Jag känner mig som en del av det svenska samhället	<input type="checkbox"/>	<input type="checkbox"/>	<input type="checkbox"/>	<input type="checkbox"/>
b Jag känner att jag behövs i det svenska samhället	<input type="checkbox"/>	<input type="checkbox"/>	<input type="checkbox"/>	<input type="checkbox"/>
	<b>1</b>	<b>2</b>	<b>3</b>	<b>4</b>

## ENERGI & MILJÖ

f107 Hur intresserad är du i allmänhet av miljöfrågor?

R1: -  
R2: -  
R3: -  
R4: -  
R5: 29  
R6: -  
R7: -

Mycket intresserad	Ganska intresserad	Inte särskilt intresserad	Inte alls intresserad
<input type="checkbox"/>	<input type="checkbox"/>	<input type="checkbox"/>	<input type="checkbox"/>
<b>1</b>	<b>2</b>	<b>3</b>	<b>4</b>

\* f108 Vilken är din åsikt om kärnkraftens långsiktiga användning som energikälla i Sverige? Markera endast ett av svarsalternativen.

R1: -  
R2: -  
R3: -  
R4: -  
R5: 30  
R6: -  
R7: -

- 1  Avveckla kärnkraften snarast
- 2  Avveckla kärnkraften, men utnyttja de kärnkraftsreaktorer vi har tills de tjänat ut
- 3  Använd kärnkraften och ersätt de nuvarande reaktorerna med som mest lika många nya som idag
- 4  Använd kärnkraften och bygg fler reaktorer än de nuvarande i framtiden
- 5  Ingen uppfattning

R1: -  
R2: -  
R3: -  
R4: -  
R5: 31  
R6: -  
R7: -

**\* f109 Hur mycket bör vi i Sverige satsa på nedanstående energikällor under de närmaste 5–10 åren?**

	Satsa mer än i dag	Satsa ungefär som i dag	Satsa mindre än i dag	Helt avstå från energikällan	Ingen uppfattning
<b>a</b> Vattenkraft	<input type="checkbox"/>	<input type="checkbox"/>	<input type="checkbox"/>	<input type="checkbox"/>	<input type="checkbox"/>
<b>b</b> Vindkraft	<input type="checkbox"/>	<input type="checkbox"/>	<input type="checkbox"/>	<input type="checkbox"/>	<input type="checkbox"/>
<b>c</b> Solenergi	<input type="checkbox"/>	<input type="checkbox"/>	<input type="checkbox"/>	<input type="checkbox"/>	<input type="checkbox"/>
<b>d</b> Kärnkraft	<input type="checkbox"/>	<input type="checkbox"/>	<input type="checkbox"/>	<input type="checkbox"/>	<input type="checkbox"/>
<b>e</b> Biobränslen	<input type="checkbox"/>	<input type="checkbox"/>	<input type="checkbox"/>	<input type="checkbox"/>	<input type="checkbox"/>
<b>f</b> Fossil-/naturgas	<input type="checkbox"/>	<input type="checkbox"/>	<input type="checkbox"/>	<input type="checkbox"/>	<input type="checkbox"/>
<b>g</b> Kol	<input type="checkbox"/>	<input type="checkbox"/>	<input type="checkbox"/>	<input type="checkbox"/>	<input type="checkbox"/>
<b>h</b> Olja	<input type="checkbox"/>	<input type="checkbox"/>	<input type="checkbox"/>	<input type="checkbox"/>	<input type="checkbox"/>
<b>i</b> Vågkraft	<input type="checkbox"/>	<input type="checkbox"/>	<input type="checkbox"/>	<input type="checkbox"/>	<input type="checkbox"/>
	<b>1</b>	<b>2</b>	<b>3</b>	<b>4</b>	<b>5</b>

R1: -  
R2: -  
R3: -  
R4: -  
R5: 32  
R6: -  
R7: -

**\* f110 Allmänt sett, vilken är din inställning till följande energikällor?**

	Mycket positiv	Ganska positiv	Varken positiv eller negativ	Ganska negativ	Mycket negativ	Ingen uppfattning
<b>a</b> Vattenkraft	<input type="checkbox"/>	<input type="checkbox"/>	<input type="checkbox"/>	<input type="checkbox"/>	<input type="checkbox"/>	<input type="checkbox"/>
<b>b</b> Vindkraft	<input type="checkbox"/>	<input type="checkbox"/>	<input type="checkbox"/>	<input type="checkbox"/>	<input type="checkbox"/>	<input type="checkbox"/>
<b>c</b> Kärnkraft	<input type="checkbox"/>	<input type="checkbox"/>	<input type="checkbox"/>	<input type="checkbox"/>	<input type="checkbox"/>	<input type="checkbox"/>
<b>d</b> Solkraft	<input type="checkbox"/>	<input type="checkbox"/>	<input type="checkbox"/>	<input type="checkbox"/>	<input type="checkbox"/>	<input type="checkbox"/>
	<b>1</b>	<b>2</b>	<b>3</b>	<b>4</b>	<b>5</b>	<b>6</b>

R1: -  
R2: -  
R3: -  
R4: -  
R5: 33  
R6: -  
R7: -

**\* f111 Hur ställer du dig till etablering av vindkraft i närheten av...**

	Mycket positiv	Ganska positiv	Varken positiv eller negativ	Ganska negativ	Mycket negativ	Har inget fritidshus
<b>a</b> Din fasta bostad	<input type="checkbox"/>	<input type="checkbox"/>	<input type="checkbox"/>	<input type="checkbox"/>	<input type="checkbox"/>	
<b>b</b> Din fritidsbostad	<input type="checkbox"/>	<input type="checkbox"/>	<input type="checkbox"/>	<input type="checkbox"/>	<input type="checkbox"/>	<input type="checkbox"/>
	<b>1</b>	<b>2</b>	<b>3</b>	<b>4</b>	<b>5</b>	<b>6</b>

R1: -  
R2: -  
R3: -  
R4: -  
R5: 34  
R6: -  
R7: -

**\* f112 Hur viktiga anser du att klimatfrågorna är jämfört med andra samhällsfrågor?**

<div style="border: 1px solid black; border-radius: 50%; padding: 10px; display: inline-block;">           Inte alls lika viktiga som de flesta andra samhällsfrågor         </div>	<div style="border: 1px solid black; border-radius: 50%; padding: 10px; display: inline-block;">           Lika viktiga som de flesta andra samhällsfrågor         </div>	<div style="border: 1px solid black; border-radius: 50%; padding: 10px; display: inline-block;">           Mycket viktigare än de flesta andra samhällsfrågor         </div>								
↓	↓	↓								
0	1	2	3	4	5	6	7	8	9	10
<input type="checkbox"/>	<input type="checkbox"/>	<input type="checkbox"/>	<input type="checkbox"/>	<input type="checkbox"/>	<input type="checkbox"/>	<input type="checkbox"/>	<input type="checkbox"/>	<input type="checkbox"/>	<input type="checkbox"/>	<input type="checkbox"/>
<b>0</b>	<b>1</b>	<b>2</b>	<b>3</b>	<b>4</b>	<b>5</b>	<b>6</b>	<b>7</b>	<b>8</b>	<b>9</b>	<b>10</b>

R1: -  
R2: -  
R3: -  
R4: -  
R5: 35  
R6: -  
R7: -

**\* f113 Vilken är din uppfattning om följande påståenden?**

	<div style="border: 1px solid black; border-radius: 50%; padding: 5px; display: inline-block;">           Helt felaktigt påstående         </div>															<div style="border: 1px solid black; border-radius: 50%; padding: 5px; display: inline-block;">           Helt riktigt påstående         </div>
	↓															↓
	0	1	2	3	4	5	6	7	8	9	10					
<b>a</b> Klimatförändringarna är i huvudsak orsakade av mänskliga aktiviteter	<input type="checkbox"/>	<input type="checkbox"/>	<input type="checkbox"/>	<input type="checkbox"/>	<input type="checkbox"/>	<input type="checkbox"/>	<input type="checkbox"/>	<input type="checkbox"/>	<input type="checkbox"/>	<input type="checkbox"/>	<input type="checkbox"/>	<input type="checkbox"/>	<input type="checkbox"/>	<input type="checkbox"/>	<input type="checkbox"/>	<input type="checkbox"/>
<b>b</b> Många av dagens miljöproblem kan lösas med hjälp av ny teknik	<input type="checkbox"/>	<input type="checkbox"/>	<input type="checkbox"/>	<input type="checkbox"/>	<input type="checkbox"/>	<input type="checkbox"/>	<input type="checkbox"/>	<input type="checkbox"/>	<input type="checkbox"/>	<input type="checkbox"/>	<input type="checkbox"/>	<input type="checkbox"/>	<input type="checkbox"/>	<input type="checkbox"/>	<input type="checkbox"/>	<input type="checkbox"/>
	<b>0</b>	<b>1</b>	<b>2</b>	<b>3</b>	<b>4</b>	<b>5</b>	<b>6</b>	<b>7</b>	<b>8</b>	<b>9</b>	<b>10</b>					

\* f114 Vilken är din åsikt om följande förslag?

R1: -		Mycket bra förslag	Ganska bra förslag	Varken bra eller dåligt förslag	Ganska dåligt förslag	Mycket dåligt förslag	Ingen uppfattning
R2: -							
R3: -							
R4: -							
R5: 36	a	Sverige bör satsa mer på havsbaserad vindkraft	<input type="checkbox"/>	<input type="checkbox"/>	<input type="checkbox"/>	<input type="checkbox"/>	<input type="checkbox"/>
R6: -	b	Avskaffa kommuners möjlighet att säga nej till etablering av nya vindkraftverk	<input type="checkbox"/>	<input type="checkbox"/>	<input type="checkbox"/>	<input type="checkbox"/>	<input type="checkbox"/>
R7: -	c	Låta fastighetsskatten från vindkraften tillfalla kommunerna i stället för staten	<input type="checkbox"/>	<input type="checkbox"/>	<input type="checkbox"/>	<input type="checkbox"/>	<input type="checkbox"/>
	d	Låta de som bor närmast vindkraftverk bli tilldelad en del av intäkterna	<input type="checkbox"/>	<input type="checkbox"/>	<input type="checkbox"/>	<input type="checkbox"/>	<input type="checkbox"/>
	e	Bygg ut vindkraften där energibehovet är som störst	<input type="checkbox"/>	<input type="checkbox"/>	<input type="checkbox"/>	<input type="checkbox"/>	<input type="checkbox"/>
			1	2	3	4	5

\* f115 Hur stort inflytande anser du att följande aktör bör ha när det gäller avgörandet av var vindkraftverk ska placeras?

R1: -		Mycket stort inflytande	Ganska stort inflytande	Inte särskilt stort inflytande	Inget inflytande alls	Ingen uppfattning
R2: -						
R3: -						
R4: -						
R5: 37	a	Staten	<input type="checkbox"/>	<input type="checkbox"/>	<input type="checkbox"/>	<input type="checkbox"/>
R6: -	b	Länsstyrelserna	<input type="checkbox"/>	<input type="checkbox"/>	<input type="checkbox"/>	<input type="checkbox"/>
R7: -	c	Kommunerna	<input type="checkbox"/>	<input type="checkbox"/>	<input type="checkbox"/>	<input type="checkbox"/>
	d	Vindkraftsindustrin	<input type="checkbox"/>	<input type="checkbox"/>	<input type="checkbox"/>	<input type="checkbox"/>
	e	Lokalbefolkningen	<input type="checkbox"/>	<input type="checkbox"/>	<input type="checkbox"/>	<input type="checkbox"/>
	f	Privata markägare	<input type="checkbox"/>	<input type="checkbox"/>	<input type="checkbox"/>	<input type="checkbox"/>
	g	Försvarsmakten	<input type="checkbox"/>	<input type="checkbox"/>	<input type="checkbox"/>	<input type="checkbox"/>
			1	2	3	4

\* f116 Vilken är din åsikt om följande förslag om vilken aktör som framför allt bör bekosta en utbyggd laddinfrastruktur för elektriska fordon? Utbyggnaden bör framför allt bekostas av:

R1: -		Mycket bra förslag	Ganska bra förslag	Varken bra eller dåligt förslag	Ganska dåligt förslag	Mycket dåligt förslag	Ingen uppfattning
R2: -							
R3: -							
R4: -							
R5: 38	a	Staten	<input type="checkbox"/>	<input type="checkbox"/>	<input type="checkbox"/>	<input type="checkbox"/>	<input type="checkbox"/>
R6: -	b	Kommunerna	<input type="checkbox"/>	<input type="checkbox"/>	<input type="checkbox"/>	<input type="checkbox"/>	<input type="checkbox"/>
R7: -	c	Industrin (t.ex. Volvo eller Tesla)	<input type="checkbox"/>	<input type="checkbox"/>	<input type="checkbox"/>	<input type="checkbox"/>	<input type="checkbox"/>
	d	Privata initiativ (t.ex. mackar)	<input type="checkbox"/>	<input type="checkbox"/>	<input type="checkbox"/>	<input type="checkbox"/>	<input type="checkbox"/>
	e	Enskilda medborgare (t.ex. bostadsrättsföreningar)	<input type="checkbox"/>	<input type="checkbox"/>	<input type="checkbox"/>	<input type="checkbox"/>	<input type="checkbox"/>
			1	2	3	4	5

\* f117 Hur stort förtroende har du för följande offentliga myndigheter när det gäller information om energi?

R1: -		Känner inte till myndigheten	Mycket stort förtroende	Ganska stort förtroende	Ganska litet förtroende	Mycket litet förtroende	Ingen uppfattning
R2: -							
R3: -							
R4: -	a	Energimyndigheten	<input type="checkbox"/>	<input type="checkbox"/>	<input type="checkbox"/>	<input type="checkbox"/>	<input type="checkbox"/>
R5: 39	b	Strålsäkerhetsmyndigheten (SSM)	<input type="checkbox"/>	<input type="checkbox"/>	<input type="checkbox"/>	<input type="checkbox"/>	<input type="checkbox"/>
R6: -	c	Naturvårdsverket	<input type="checkbox"/>	<input type="checkbox"/>	<input type="checkbox"/>	<input type="checkbox"/>	<input type="checkbox"/>
R7: -			9	1	2	3	4

R1: -  
R2: 18  
R3: -  
R4: -  
R5: -  
R6: -  
R7: -

\* **f118** Sveriges riksdag antog år 2017 ett långsiktigt klimatmål om att Sverige senast år 2045 inte ska ha några nettoutsläpp av växthusgaser till atmosfären. Vad tycker du om den målsättningen?

Målsättningen är inte tillräckligt ambitiös  
  
1

Målsättningen har rätt ambitionsnivå  
  
2

Målsättningen är för ambitiös  
  
3

\* **f119** Vilken är din åsikt om följande förslag som förekommer i debatten om hur Sverige ska klara de klimatpolitiska målen?

R1: -  
R2: 18  
R3: -  
R4: -  
R5: -  
R6: -  
R7: -

		Mycket bra förslag	Ganska bra förslag	Varken bra eller dåligt förslag	Ganska dåligt förslag	Mycket dåligt förslag
<b>a</b>	Endast tillåta nybilsförsäljning av bilar som inte drivs på bensin eller diesel från år 2030	<input type="checkbox"/>	<input type="checkbox"/>	<input type="checkbox"/>	<input type="checkbox"/>	<input type="checkbox"/>
<b>b</b>	Förbjuda försäljning av bensin och diesel från år 2040	<input type="checkbox"/>	<input type="checkbox"/>	<input type="checkbox"/>	<input type="checkbox"/>	<input type="checkbox"/>
<b>c</b>	Blanda in mer biobränsle i diesel och bensin	<input type="checkbox"/>	<input type="checkbox"/>	<input type="checkbox"/>	<input type="checkbox"/>	<input type="checkbox"/>
<b>d</b>	Använda mer skattepengar till subventioner för köp av fordon som drivs fossilfritt	<input type="checkbox"/>	<input type="checkbox"/>	<input type="checkbox"/>	<input type="checkbox"/>	<input type="checkbox"/>
<b>e</b>	Använda mer skattepengar för att bygga ut kollektivtrafiken	<input type="checkbox"/>	<input type="checkbox"/>	<input type="checkbox"/>	<input type="checkbox"/>	<input type="checkbox"/>
<b>f</b>	Införa fler bilfria stadskärnor	<input type="checkbox"/>	<input type="checkbox"/>	<input type="checkbox"/>	<input type="checkbox"/>	<input type="checkbox"/>
<b>g</b>	Införa krav på solceller vid all nybyggnation	<input type="checkbox"/>	<input type="checkbox"/>	<input type="checkbox"/>	<input type="checkbox"/>	<input type="checkbox"/>
<b>h</b>	Underlätta för nyetablering av vindkraft genom snabbare tillståndsprövning	<input type="checkbox"/>	<input type="checkbox"/>	<input type="checkbox"/>	<input type="checkbox"/>	<input type="checkbox"/>
<b>i</b>	Skatteväxla, genom att sänka arbetsgivaravgiften men höja miljöskatter	<input type="checkbox"/>	<input type="checkbox"/>	<input type="checkbox"/>	<input type="checkbox"/>	<input type="checkbox"/>
		<b>1</b>	<b>2</b>	<b>3</b>	<b>4</b>	<b>5</b>

\* **f120** Och vilken är din åsikt om följande förslag?

R1: -  
R2: 19  
R3: -  
R4: -  
R5: -  
R6: -  
R7: -

		Mycket bra förslag	Ganska bra förslag	Varken bra eller dåligt förslag	Ganska dåligt förslag	Mycket dåligt förslag
<b>a</b>	Förbjuda inrikesflyg där destinationen kan nås inom tre timmar med tåg	<input type="checkbox"/>	<input type="checkbox"/>	<input type="checkbox"/>	<input type="checkbox"/>	<input type="checkbox"/>
<b>b</b>	Öka avverkningen av skog för att ersätta fossilbaserade energislag och material	<input type="checkbox"/>	<input type="checkbox"/>	<input type="checkbox"/>	<input type="checkbox"/>	<input type="checkbox"/>
<b>c</b>	Lagstifta om att kommuner ska få ta del av vinsten från energiproduktion inom kommunens gränser	<input type="checkbox"/>	<input type="checkbox"/>	<input type="checkbox"/>	<input type="checkbox"/>	<input type="checkbox"/>
<b>d</b>	Öka offentlig finansiering till kompetensomställning för att möta nya behov på arbetsmarknaden	<input type="checkbox"/>	<input type="checkbox"/>	<input type="checkbox"/>	<input type="checkbox"/>	<input type="checkbox"/>
<b>e</b>	Införa statliga lån till företag för att finansiera klimatomställning	<input type="checkbox"/>	<input type="checkbox"/>	<input type="checkbox"/>	<input type="checkbox"/>	<input type="checkbox"/>
<b>f</b>	Öka ekonomisk ersättning till skogsägare som frivilligt skyddar skog med höga naturvärden	<input type="checkbox"/>	<input type="checkbox"/>	<input type="checkbox"/>	<input type="checkbox"/>	<input type="checkbox"/>
<b>g</b>	Höja momsen på varor och tjänster som leder till stora utsläpp	<input type="checkbox"/>	<input type="checkbox"/>	<input type="checkbox"/>	<input type="checkbox"/>	<input type="checkbox"/>
<b>h</b>	Förbjuda avverkning av skog med höga naturvärden	<input type="checkbox"/>	<input type="checkbox"/>	<input type="checkbox"/>	<input type="checkbox"/>	<input type="checkbox"/>
		<b>1</b>	<b>2</b>	<b>3</b>	<b>4</b>	<b>5</b>

\* f121 Omställningen till ett fossilfritt samhälle kräver stora investeringar. Vilken är din åsikt om följande förslag om hur de statliga investeringarna ska bekostas? Genom att:

R1: -							
R2: 20							
R3: -							
R4: -							
R5: -	a	Höja skatten för företag och industrier med höga utsläpp	<input type="checkbox"/>	<input type="checkbox"/>	<input type="checkbox"/>	<input type="checkbox"/>	<input type="checkbox"/>
R6: -	b	Höja skatten på varor och tjänster med höga utsläpp	<input type="checkbox"/>	<input type="checkbox"/>	<input type="checkbox"/>	<input type="checkbox"/>	<input type="checkbox"/>
R7: -	c	Staten lånar mer pengar	<input type="checkbox"/>	<input type="checkbox"/>	<input type="checkbox"/>	<input type="checkbox"/>	<input type="checkbox"/>
	d	Staten omfördelar resurser inom befintlig budget	<input type="checkbox"/>	<input type="checkbox"/>	<input type="checkbox"/>	<input type="checkbox"/>	<input type="checkbox"/>
			1	2	3	4	5

\* f122 Vilken är din åsikt om följande förslag om hur EU kan påskynda den europeiska klimatomställningen? Genom att EU:

R1: -							
R2: 21							
R3: -							
R4: -							
R5: -	a	Använder en större del av sin budget för klimatinsatser i medlemsländer	<input type="checkbox"/>	<input type="checkbox"/>	<input type="checkbox"/>	<input type="checkbox"/>	<input type="checkbox"/>
R6: -	b	Straffar medlemsländer som inte minskar sina utsläpp enligt vad som bestämts	<input type="checkbox"/>	<input type="checkbox"/>	<input type="checkbox"/>	<input type="checkbox"/>	<input type="checkbox"/>
R7: -	c	Förbjuder subventioner av fossila energislag	<input type="checkbox"/>	<input type="checkbox"/>	<input type="checkbox"/>	<input type="checkbox"/>	<input type="checkbox"/>
			1	2	3	4	5

\* f123 Om du ser till läget idag, hur oroande upplever du själv följande inför framtiden? Att åtgärderna som görs för att minska växthusgasutsläpp kommer...

R1: -						
R2: 22						
R3: -						
R4: -						
R5: -	a	...påverka mig negativt	<input type="checkbox"/>	<input type="checkbox"/>	<input type="checkbox"/>	<input type="checkbox"/>
R6: -	b	...påverka Sveriges ekonomiska utveckling negativt	<input type="checkbox"/>	<input type="checkbox"/>	<input type="checkbox"/>	<input type="checkbox"/>
R7: -	c	...påverka den globala ekonomiska utvecklingen negativt	<input type="checkbox"/>	<input type="checkbox"/>	<input type="checkbox"/>	<input type="checkbox"/>
	d	...vara otillräckliga för att bromsa klimatförändringarna	<input type="checkbox"/>	<input type="checkbox"/>	<input type="checkbox"/>	<input type="checkbox"/>
			1	2	3	4

\* f124 Samhället och arbetslivet försöker på många sätt att motverka klimatförändringar och miljöförstöring samt verka för ökad hållbarhet, något som ofta benämns grön omställning. Vilket av nedanstående påståenden instämmer du mest i:

- 1  Den gröna omställningen kommer leda till att det försvinner fler jobb än vad som skapas nya  
 2  Den gröna omställningen kommer leda till att det skapas fler nya jobb än det kommer att försvinna

## FORSKNING & FOLKHÄLSA

f125 Hur bedömer du ditt allmänna hälsotillstånd?

R1: 56  
R2: 54  
R3: 56  
R4: 63  
R5: 60  
R6: 32  
R7: 31

	Mycket dåligt										Mycket gott	
	↓										↓	
	0	1	2	3	4	5	6	7	8	9	10	
	<input type="checkbox"/>	<input type="checkbox"/>	<input type="checkbox"/>	<input type="checkbox"/>	<input type="checkbox"/>	<input type="checkbox"/>	<input type="checkbox"/>	<input type="checkbox"/>	<input type="checkbox"/>	<input type="checkbox"/>	<input type="checkbox"/>	
	0	1	2	3	4	5	6	7	8	9	10	



\* f126 I den politiska debatten diskuteras vem som har huvudansvaret för alkoholkonsumtionen - den enskilde eller samhället och myndigheterna. Vilken är din åsikt om detta?

R1: -  
R2: -  
R3: 39  
R4: -  
R5: -  
R6: -  
R7: -

Det måste finnas tydliga samhälleliga restriktioner när det gäller människors alkoholkonsumtion (t.ex. lagar, skatter, öppettider och åldersgränser)	Det behövs <u>inga</u> samhälleliga restriktioner, eftersom enskilda människor själva måste ta ansvar för sin alkoholkonsumtion						
↓	↓						
1	2	3	4	5	6	7	Ingen uppfattning
<input type="checkbox"/>	<input type="checkbox"/>	<input type="checkbox"/>	<input type="checkbox"/>	<input type="checkbox"/>	<input type="checkbox"/>	<input type="checkbox"/>	<input type="checkbox"/>
<b>1</b>	<b>2</b>	<b>3</b>	<b>4</b>	<b>5</b>	<b>6</b>	<b>7</b>	<b>8</b>

\* f127 Alkoholkonsumtion kan ha både positiva och negativa konsekvenser. Sammantaget, anser du att alkoholkonsumtionens positiva eller negativa konsekvenser överväger?

R1: -  
R2: -  
R3: 40  
R4: -  
R5: -  
R6: -  
R7: -

	Negativa konsekvenser överväger kraftigt		Positiva konsekvenser överväger kraftigt		Ingen uppfattning			
	↓		↓					
	-3	-2	-1	0	+1	+2	+3	
<b>a</b>	<input type="checkbox"/>	<input type="checkbox"/>	<input type="checkbox"/>	<input type="checkbox"/>	<input type="checkbox"/>	<input type="checkbox"/>	<input type="checkbox"/>	<input type="checkbox"/>
<b>b</b>	<input type="checkbox"/>	<input type="checkbox"/>	<input type="checkbox"/>	<input type="checkbox"/>	<input type="checkbox"/>	<input type="checkbox"/>	<input type="checkbox"/>	<input type="checkbox"/>
	<b>-3</b>	<b>-2</b>	<b>-1</b>	<b>0</b>	<b>1</b>	<b>2</b>	<b>3</b>	<b>9</b>

\* f128 Vad är din åsikt om följande påståenden om Systembolaget?

R1: -  
R2: -  
R3: 41  
R4: -  
R5: -  
R6: -  
R7: -

		Helt felaktigt påstående			Helt riktigt påstående	
		↓			↓	
		1	2	3	4	5
<b>a</b>	Bidrar till att minska alkoholkonsumtionen i Sverige	<input type="checkbox"/>	<input type="checkbox"/>	<input type="checkbox"/>	<input type="checkbox"/>	<input type="checkbox"/>
<b>b</b>	Motverkar att unga får tag på alkohol	<input type="checkbox"/>	<input type="checkbox"/>	<input type="checkbox"/>	<input type="checkbox"/>	<input type="checkbox"/>
<b>c</b>	Bidrar till att missbrukare har svårare att få tag på alkohol	<input type="checkbox"/>	<input type="checkbox"/>	<input type="checkbox"/>	<input type="checkbox"/>	<input type="checkbox"/>
<b>d</b>	Har alltför generösa öppettider	<input type="checkbox"/>	<input type="checkbox"/>	<input type="checkbox"/>	<input type="checkbox"/>	<input type="checkbox"/>
<b>e</b>	Har ett alltför begränsat sortiment	<input type="checkbox"/>	<input type="checkbox"/>	<input type="checkbox"/>	<input type="checkbox"/>	<input type="checkbox"/>
<b>f</b>	Har för låga priser	<input type="checkbox"/>	<input type="checkbox"/>	<input type="checkbox"/>	<input type="checkbox"/>	<input type="checkbox"/>
<b>g</b>	Har för få butiker	<input type="checkbox"/>	<input type="checkbox"/>	<input type="checkbox"/>	<input type="checkbox"/>	<input type="checkbox"/>
<b>h</b>	Har marknadsföring och kundbemötande som lockar till onödiga köp	<input type="checkbox"/>	<input type="checkbox"/>	<input type="checkbox"/>	<input type="checkbox"/>	<input type="checkbox"/>
		<b>1</b>	<b>2</b>	<b>3</b>	<b>4</b>	<b>5</b>

f129 Är du vaccinerad mot coronaviruset?

R1: 22  
R2: -  
R3: 42  
R4: 60  
R5: 23  
R6: -  
R7: 36

Ja, har fått två doser	Ja, har fått en dos	Nej, men jag ska ta vaccinet	Nej, vill inte ta vaccinet	Nej, av annan anledning
<input type="checkbox"/>	<input type="checkbox"/>	<input type="checkbox"/>	<input type="checkbox"/>	<input type="checkbox"/>
<b>1</b>	<b>2</b>	<b>3</b>	<b>4</b>	<b>5</b>

f130 Tycker du att de åtgärder som myndigheter och politiker i Sverige vidtagit på grund av coronaviruset har varit för strikta, lämpliga eller otillräckliga? Åtgärderna har varit...

R1: -  
R2: -  
R3: -  
R4: -  
R5: 22  
R6: -  
R7: -

Alldeles för strikta	Lite för strikta	Lämpliga (lagom)	Något otillräckliga	Mycket otillräckliga
<input type="checkbox"/>	<input type="checkbox"/>	<input type="checkbox"/>	<input type="checkbox"/>	<input type="checkbox"/>
<b>1</b>	<b>2</b>	<b>3</b>	<b>4</b>	<b>5</b>

# VALET 2022

**f132 Röstade du i valet 2022 och i så fall på vilket parti? Sätt ett kryss i varje kolumn.**

R1: 35  
R2: 35  
R3: 43  
R4: 37  
R5: 40  
R6: 33  
R7: 37

		<b>a</b>	<b>b</b>	<b>c</b>
	<i>Nej:</i>	Riksdag	Region	Kommun
<b>11</b>	Var ej röstberättigad	<input type="checkbox"/>	<input type="checkbox"/>	<input type="checkbox"/>
<b>12</b>	Röstade ej	<input type="checkbox"/>	<input type="checkbox"/>	<input type="checkbox"/>
	<i>Ja, jag röstade på:</i>			
<b>1</b>	Vänsterpartiet	<input type="checkbox"/>	<input type="checkbox"/>	<input type="checkbox"/>
<b>2</b>	Socialdemokraterna	<input type="checkbox"/>	<input type="checkbox"/>	<input type="checkbox"/>
<b>3</b>	Centerpartiet	<input type="checkbox"/>	<input type="checkbox"/>	<input type="checkbox"/>
<b>4</b>	Liberalerna	<input type="checkbox"/>	<input type="checkbox"/>	<input type="checkbox"/>
<b>5</b>	Moderaterna	<input type="checkbox"/>	<input type="checkbox"/>	<input type="checkbox"/>
<b>6</b>	Kristdemokraterna	<input type="checkbox"/>	<input type="checkbox"/>	<input type="checkbox"/>
<b>7</b>	Miljöpartiet	<input type="checkbox"/>	<input type="checkbox"/>	<input type="checkbox"/>
<b>8</b>	Sverigedemokraterna	<input type="checkbox"/>	<input type="checkbox"/>	<input type="checkbox"/>
<b>9</b>	Annat parti (ange vilket)	<input type="checkbox"/> ..... <b>r</b> parti.....	<input type="checkbox"/> ..... <b>l</b> parti.....	<input type="checkbox"/> ..... <b>k</b> parti.....
<b>10</b>	Röstade blankt	<input type="checkbox"/>	<input type="checkbox"/>	<input type="checkbox"/>

**f133 Finns det något parti du aldrig skulle rösta på?**

R1: 36  
R2: -  
R3: -  
R4: -  
R5: -  
R6: -  
R7: -

<b>1</b> <input type="checkbox"/> Vänsterpartiet	<b>5</b> <input type="checkbox"/> Moderaterna	<b>9</b> <input type="checkbox"/> Annat parti: ..... <b>a</b> nparti <b>2</b> .....
<b>2</b> <input type="checkbox"/> Socialdemokraterna	<b>6</b> <input type="checkbox"/> Kristdemokraterna	<b>10</b> <input type="checkbox"/> Nej
<b>3</b> <input type="checkbox"/> Centerpartiet	<b>7</b> <input type="checkbox"/> Miljöpartiet	<b>11</b> <input type="checkbox"/> Vet inte
<b>4</b> <input type="checkbox"/> Liberalerna	<b>8</b> <input type="checkbox"/> Sverigedemokraterna	

**f134 Hur stort förtroende har du för att genomförandet av demokratiska val i Sverige sker på ett korrekt sätt?**

R1: -  
R2: -  
R3: -  
R4: -  
R5: -  
R6: 34  
R7: 38

Mycket stort förtroende	Ganska stort förtroende	Varken stort eller litet förtroende	Ganska litet förtroende	Mycket litet förtroende	Ingen uppfattning
<input type="checkbox"/>	<input type="checkbox"/>	<input type="checkbox"/>	<input type="checkbox"/>	<input type="checkbox"/>	<input type="checkbox"/>
<b>1</b>	<b>2</b>	<b>3</b>	<b>4</b>	<b>5</b>	<b>6</b>

**f135 Hur stort förtroende har du för följande mediers nyhetsrapportering om valet 2022?**

R1: -  
R2: -  
R3: -  
R4: -  
R5: -  
R6: 35  
R7: -

	Mycket stort förtroende	Ganska stort förtroende	Varken stort eller litet förtroende	Ganska litet förtroende	Mycket litet förtroende	Ingen uppfattning
<b>a</b> Sveriges Television (SVT)	<input type="checkbox"/>	<input type="checkbox"/>	<input type="checkbox"/>	<input type="checkbox"/>	<input type="checkbox"/>	<input type="checkbox"/>
<b>b</b> Sveriges Radio (SR)	<input type="checkbox"/>	<input type="checkbox"/>	<input type="checkbox"/>	<input type="checkbox"/>	<input type="checkbox"/>	<input type="checkbox"/>
<b>c</b> TV4	<input type="checkbox"/>	<input type="checkbox"/>	<input type="checkbox"/>	<input type="checkbox"/>	<input type="checkbox"/>	<input type="checkbox"/>
<b>d</b> Aftonbladet	<input type="checkbox"/>	<input type="checkbox"/>	<input type="checkbox"/>	<input type="checkbox"/>	<input type="checkbox"/>	<input type="checkbox"/>
<b>e</b> Expressen	<input type="checkbox"/>	<input type="checkbox"/>	<input type="checkbox"/>	<input type="checkbox"/>	<input type="checkbox"/>	<input type="checkbox"/>
<b>f</b> Dagens nyheter	<input type="checkbox"/>	<input type="checkbox"/>	<input type="checkbox"/>	<input type="checkbox"/>	<input type="checkbox"/>	<input type="checkbox"/>
<b>g</b> Svenska Dagbladet	<input type="checkbox"/>	<input type="checkbox"/>	<input type="checkbox"/>	<input type="checkbox"/>	<input type="checkbox"/>	<input type="checkbox"/>
<b>h</b> Den lokala morgontidningen	<input type="checkbox"/>	<input type="checkbox"/>	<input type="checkbox"/>	<input type="checkbox"/>	<input type="checkbox"/>	<input type="checkbox"/>
	<b>1</b>	<b>2</b>	<b>3</b>	<b>4</b>	<b>5</b>	<b>6</b>

- R1: -  
R2: -  
R3: -  
R4: -  
R5: -  
R6: 36  
R7: -
- f136 Det är möjligt att personrösta genom att sätta ett kryss framför en av kandidaterna på valsedeln. Utnyttjade du möjligheten att personrösta i riksdagsvalet?**
- 1  Ja  
2  Nej  
3  Jag röstade inte i årets riksdagsval

## ARBETSLIV

- R1: 37  
R2: 36  
R3: 44  
R4: 38  
R5: 41  
R6: 37  
R7: 39
- f137 Vilken av de här grupperna tillhör du för närvarande?**
- a  Förvärvsarbetande (även sjukskriven, föräldraledig) d  Ålderspensionär/avtalspensionär  
b  Har arbete i arbetsmarknadspolitiska åtgärder/ genomgår arbetsmarknadsutbildning e  Har sjuk-/aktivitetsersättning  
c  Arbetslös f  Studerande  
g  Annat: ....**angrupp**.....

- R1: 38  
R2: 37  
R3: 45  
R4: 39  
R5: 42  
R6: 38  
R7: 40
- f138 Vilket är/var ditt senaste yrke? Om du inte är yrkesverksam för närvarande gäller frågan ditt senaste yrke.**
- 1  ....yrke..... (yrke/sysselsättning)  
2  Har aldrig yrkesarbetat → Gå till fråga XX

- R1: 40  
R2: 39  
R3: 47  
R4: 41  
R5: 44  
R6: 41  
R7: 42
- f139 Vilken av de här yrkesgrupperna hör/hörde du till?**
- 1  Tjänsteman 6  Företagare: ingen anställd  
2  Tjänsteman med arbetsledande funktion 7  Företagare: 1–9 anställda  
3  Tjänsteman med företags-/verksamhetsledande funktion 8  Företagare: 10 eller fler anställda  
4  Arbetare 9  Jordbrukare: ingen anställd  
5  Arbetare med arbetsledande funktion 10  Jordbrukare: en eller flera anställda

- R1: 41  
R2: 40  
R3: -  
R4: 42  
R5: 45  
R6: 40  
R7: 43
- f140 Arbetar/arbetade du i offentlig eller privat tjänst?**
- |                          |                          |                          |                          |                               |
|--------------------------|--------------------------|--------------------------|--------------------------|-------------------------------|
| Statlig                  | Kommunal                 | Landstings-/regional     | Privat                   | Ideell organisation/stiftelse |
| <input type="checkbox"/> | <input type="checkbox"/> | <input type="checkbox"/> | <input type="checkbox"/> | <input type="checkbox"/>      |
| 1                        | 2                        | 3                        | 4                        | 5                             |

**f141 Är du medlem i någon arbetslöshetskassa (a-kassa)?**

- R1: -  
R2: -  
R3: -  
R4: 46  
R5: -  
R6: -  
R7: -
- 1  Ja  
2  Nej, men har varit medlem tidigare  
3  Nej, har aldrig varit medlem  
4  Vet inte

**f142 Har du varit sjukskriven vid något tillfälle under de senaste 12 månaderna? Vid flera sjukskrivningsperioder ange den längst sammanhängande.**

- R1: 43  
R2: 42  
R3: 49  
R4: 47  
R5: 47  
R6: 43  
R7: 45
- a 1  Nej 2  Ja → b 1  Upp till 2 veckor 2  2 veckor–3 månader 3  3–6 månader  
4  6–12 månader 5  Jag har varit sjukskriven i över 12 månader

**f143 Är du medlem i något fackförbund?**

- 1  Ja: .....fackforb..... (ange hela namnet)  
 2  Nej

**f144 Är/var din tjänst en tillsvidareanställning eller tidsbegränsad anställning?**

- |                                  |                              |                                       |
|----------------------------------|------------------------------|---------------------------------------|
| Tillsvidare-/fast<br>anställning | Tidsbegränsad<br>anställning | <i>Jag är/var<br/>egen företagare</i> |
| <input type="checkbox"/>         | <input type="checkbox"/>     | <input type="checkbox"/>              |
| <b>1</b>                         | <b>2</b>                     | <b>3</b>                              |

**f145 Hur omfattande är/var din anställning?**

- |                          |                          |                          |
|--------------------------|--------------------------|--------------------------|
| Heltid                   | Deltid                   | Varierande               |
| <input type="checkbox"/> | <input type="checkbox"/> | <input type="checkbox"/> |
| <b>1</b>                 | <b>2</b>                 | <b>3</b>                 |

**\* f146 Anser du att distansarbete gör det svårare eller lättare att upprätthålla gränsen mellan arbete och fritid?**

- |                          |                          |                                 |                          |                          |
|--------------------------|--------------------------|---------------------------------|--------------------------|--------------------------|
| Mycket<br>svårare        | Något<br>svårare         | Varken svårare<br>eller lättare | Något<br>lättare         | Mycket<br>lättare        |
| <input type="checkbox"/> | <input type="checkbox"/> | <input type="checkbox"/>        | <input type="checkbox"/> | <input type="checkbox"/> |
| <b>1</b>                 | <b>2</b>                 | <b>3</b>                        | <b>4</b>                 | <b>5</b>                 |

**\* f147 I vilken utsträckning instämmer du i följande påståenden om din arbetsplats?**

- |   | Instämmer<br>helt        | Instämmer<br>delvis      | Instämmer<br>knappast    | Instämmer<br>inte alls   | <i>Ej<br/>aktuellt</i>   |
|---|--------------------------|--------------------------|--------------------------|--------------------------|--------------------------|
| <b>a</b> I mitt arbete ges jag möjlighet att fundera över olika arbetsmetoder   | <input type="checkbox"/> | <input type="checkbox"/> | <input type="checkbox"/> | <input type="checkbox"/> | <input type="checkbox"/> |
| <b>b</b> I mitt arbete erbjuds jag tillräckligt med tid och möjligheter att söka efter nya lösningar på arbetsuppgifter | <input type="checkbox"/> | <input type="checkbox"/> | <input type="checkbox"/> | <input type="checkbox"/> | <input type="checkbox"/> |
| <b>c</b> Mina kollegor är angelägna om att samarbeta med mig för att hitta lösningar på arbetsuppgifter                 | <input type="checkbox"/> | <input type="checkbox"/> | <input type="checkbox"/> | <input type="checkbox"/> | <input type="checkbox"/> |
| <b>d</b> Min närmaste chef vill gärna resonera med mig om hur man hittar lösningar på arbetsuppgifter                   | <input type="checkbox"/> | <input type="checkbox"/> | <input type="checkbox"/> | <input type="checkbox"/> | <input type="checkbox"/> |
|   | <b>1</b>                 | <b>2</b>                 | <b>3</b>                 | <b>4</b>                 | <b>5</b>                 |

**BOENDE**

**f148 Hur bor du för närvarande?**

- 1  I villa/radhus  
 2  I lägenhet/flerbostadshus  
 3  Annat boende

**f149 I vilken typ av område bor du?**

- |   |  |
|---|--|
| 1 <input type="checkbox"/> Storstad: centralt           | 5 <input type="checkbox"/> Större tätort |
| 2 <input type="checkbox"/> Storstad: ytterområde/förort | 6 <input type="checkbox"/> Mindre tätort |
| 3 <input type="checkbox"/> Stad: centralt               | 7 <input type="checkbox"/> Ren landsbygd |
| 4 <input type="checkbox"/> Stad: ytterområde            |  |

R1: 48  
R2: -  
R3: -  
R4: -  
R5: -  
R6: -  
R7: -

**f150 Hur länge har du bott i den kommun där du bor nu?**

- |   |                          |   |   |                          |  |
|---|--------------------------|---|---|--------------------------|--|
| 1 | <input type="checkbox"/> | Har alltid bott här   | 4 | <input type="checkbox"/> | Inflyttad, har bott här mer än 10 år   |
| 2 | <input type="checkbox"/> | Har alltid bott här bortsett från kortare perioder, t. ex. studier på annan ort | 5 | <input type="checkbox"/> | Inflyttad, har bott här 4–10 år        |
| 3 | <input type="checkbox"/> | Uppvuxen här och har återvänt efter långvarigt boende på annan ort              | 6 | <input type="checkbox"/> | Inflyttad, har bott här 1–3 år         |
|   |                          |   | 7 | <input type="checkbox"/> | Inflyttad, har bott här mindre än 1 år |

**f151 Hyr eller äger du eller någon i ditt hushåll din nuvarande bostad?**

- 1  Äger bostaden (även bostadsrätt)  
2  Hyr bostaden

**\* f152 Vilket är det huvudsakliga uppvärmningssystemet i ditt hem?**

- |                          |                          |                          |                          |                          |                          |                          |
|--------------------------|--------------------------|--------------------------|--------------------------|--------------------------|--------------------------|--------------------------|
| Direktverkande el        | Värmepump                | Fjärrvärme               | Gas- eller oljepanna     | Ved eller pelletspanna   | Elpanna                  | Ej aktuellt              |
| <input type="checkbox"/> | <input type="checkbox"/> | <input type="checkbox"/> | <input type="checkbox"/> | <input type="checkbox"/> | <input type="checkbox"/> | <input type="checkbox"/> |
| 1                        | 2                        | 3                        | 4                        | 5                        | 6                        | 7                        |

**\* f153 Upplever du att uppvärmningskostnaderna av ditt hem är en stor belastning på din ekonomi under vintermånaderna?**

- |                          |                          |                          |                          |                                     |
|--------------------------|--------------------------|--------------------------|--------------------------|-------------------------------------|
| Ingen belastning         | Ganska liten belastning  | Ganska stor belastning   | Stor belastning          | Har inte reflekterat över kostnaden |
| <input type="checkbox"/> | <input type="checkbox"/> | <input type="checkbox"/> | <input type="checkbox"/> | <input type="checkbox"/>            |
| 1                        | 2                        | 3                        | 4                        | 5                                   |

**\* f154 Sparar du medvetet in på uppvärmning av ditt hem under vintermånaderna för att minska uppvärmningskostnaderna?**

- |                          |                          |                          |                          |                          |                                     |
|--------------------------|--------------------------|--------------------------|--------------------------|--------------------------|-------------------------------------|
| Aldrig                   | Sällan                   | Ibland                   | Ofta                     | Alltid                   | Har inte reflekterat över kostnaden |
| <input type="checkbox"/> | <input type="checkbox"/> | <input type="checkbox"/> | <input type="checkbox"/> | <input type="checkbox"/> | <input type="checkbox"/>            |
| 1                        | 2                        | 3                        | 4                        | 5                        | 6                                   |

**\* f155 Hur ofta begränsar du uppvärmningen av din bostad så pass mycket att du fryser under vintermånaderna för att hålla nere uppvärmningskostnaderna?**

- |                          |                          |                          |                          |                          |                          |
|--------------------------|--------------------------|--------------------------|--------------------------|--------------------------|--------------------------|
| Aldrig                   | Sällan                   | Ibland                   | Ofta                     | Alltid                   | Ej aktuellt              |
| <input type="checkbox"/> | <input type="checkbox"/> | <input type="checkbox"/> | <input type="checkbox"/> | <input type="checkbox"/> | <input type="checkbox"/> |
| 1                        | 2                        | 3                        | 4                        | 5                        | 6                        |

**\* f156 Hur ofta låter du bli att värma upp vissa rum hemma under vintermånaderna för att minska uppvärmningskostnaderna?**

- |                          |                          |                          |                          |                          |                          |
|--------------------------|--------------------------|--------------------------|--------------------------|--------------------------|--------------------------|
| Aldrig                   | Sällan                   | Ibland                   | Ofta                     | Alltid                   | Ej aktuellt              |
| <input type="checkbox"/> | <input type="checkbox"/> | <input type="checkbox"/> | <input type="checkbox"/> | <input type="checkbox"/> | <input type="checkbox"/> |
| 1                        | 2                        | 3                        | 4                        | 5                        | 6                        |

**\* f157 Äger du eller har du tillgång till ett fritidshus?**

- |                          |                          |                            |                    |
|--------------------------|--------------------------|----------------------------|--------------------|
| Äger själv               | Har tillgång             | Nej, och har inte tillgång | → Gå till fråga XX |
| <input type="checkbox"/> | <input type="checkbox"/> | <input type="checkbox"/>   |                    |
| 1                        | 2                        | 3                          |                    |

R1: -  
R2: -  
R3: 32  
R4: -  
R5: -  
R6: -  
R7: -

\* f158 Vanligtvis, på vilket sätt vistas du i fritidshuset under följande perioder?

		Inte alls	Endast något/ några tillfällen över dagen	Kortare perioder	Längre perioder	Hela perioden
a	Vår	<input type="checkbox"/>	<input type="checkbox"/>	<input type="checkbox"/>	<input type="checkbox"/>	<input type="checkbox"/>
b	Sommar	<input type="checkbox"/>	<input type="checkbox"/>	<input type="checkbox"/>	<input type="checkbox"/>	<input type="checkbox"/>
c	Höst	<input type="checkbox"/>	<input type="checkbox"/>	<input type="checkbox"/>	<input type="checkbox"/>	<input type="checkbox"/>
d	Vinter	<input type="checkbox"/>	<input type="checkbox"/>	<input type="checkbox"/>	<input type="checkbox"/>	<input type="checkbox"/>
		1	2	3	4	5

R1: -  
R2: -  
R3: 33  
R4: -  
R5: -  
R6: -  
R7: -

\* f159 Vilket är det huvudsakliga uppvärmningssystemet i fritidshuset?

Direktverkande el	Värmepump	Vedspis, kakelugn	Annat
<input type="checkbox"/>	<input type="checkbox"/>	<input type="checkbox"/>	<input type="checkbox"/>
1	2	3	4

R1  
R2  
R3: 34  
R4: -  
R5: -  
R6: -  
R7: -

\* f160 Vanligtvis, till vilken temperatur värms fritidshuset när ingen vistas där?

Ingen uppvärmning	Upp till 10 grader	11-15 grader	16 grader eller mer
<input type="checkbox"/>	<input type="checkbox"/>	<input type="checkbox"/>	<input type="checkbox"/>
1	2	3	4

R2: -  
R3: 35  
R4: -  
R5: -  
R6: -  
R7: -

\* f161 Har du, under de senaste 10 åren genomfört några renoveringar eller ombyggnad av fritidshuset och isåfall vilka?

- a  Nej  Ja →  Tak  Grund  Fasad  
1 2  Fönster  Kök  Badrum  
d  Invändiga ytskikt

R1  
R2: -  
R3: 36  
R4: -  
R5: -  
R6: -  
R7: -

\* f162 Har du, under de senaste 10 åren genomfört några åtgärder i syfte att minska energiåtgången i fritidshuset?

- a  Nej  Ja →  Energieffektiva fönster  Tilläggsisolering fasad  
1 2  Tilläggsisolering tak/vind  Tilläggsisolering av golv/grund  
d  Byte av uppvärmningssystem

R2: -  
R3: 37  
R4: -  
R5: -  
R6: -  
R7: -

\* f163 Har dina beslut vid renovering och/eller energieffektivisering påverkats av fritidshusets kulturvärde?

- Nej  Ja, eftersom vi själva värderar byggnadens kulturvärden  Ja, eftersom att kommunen haft krav på det
- 1 2 3

## TILL SIST NÅGRA FRÅGOR OM DIG SJÄLV

När vi sammanställer resultaten från SOM-undersökningarna brukar vi presentera svaren i olika grupper. Därför behöver vi ställa några avslutande frågor till dig.

R1: 47  
R2: 43  
R3: 50  
R4: 48  
R5: 48  
R6: 44  
R7: 47

f164 Är du:

- Kvinna  Man  Annat: ...ansex.....
- 1 2 3

R1: 48  
R2: 44  
R3: 51  
R4: 49  
R5: 49  
R6: 45  
R7: 48

**f165 Vilket år är du född?**

Årtal:

R1: 49  
R2: 45  
R3: 52  
R4: 50  
R5: 50  
R6: 46  
R7: 49

**f166 Är du:**

Svensk  
medborgare

**1**

Medborgare i  
annat land

**2**

Både svensk medborgare  
och medborgare i annat land

**3**

R1: 51  
R2: 46  
R3: 53  
R4: 51  
R5: 51  
R6: 47  
R7: 50

**f167 Är du?**

Ensamstående/singel

**1**

I ett förhållande

**2**

Sambo

**3**

Gift/i registrerat partnerskap

**4**

Änka/änkling

**5**

R1: -  
R2: -  
R3: -  
R4: -  
R5: -  
R6: -  
R7: 56

**\*f168 Har du:**

	Nej, inga svårigheter	Ja, vissa svårigheter	Ja, stora svårigheter	Ja, kan inte alls
<b>a</b> Svårt att se, även om du använder glasögon eller linser	<input type="checkbox"/>	<input type="checkbox"/>	<input type="checkbox"/>	<input type="checkbox"/>
<b>b</b> Svårt att höra, även om du använder hörapparat	<input type="checkbox"/>	<input type="checkbox"/>	<input type="checkbox"/>	<input type="checkbox"/>
<b>c</b> Svårt att gå eller att gå i trappor	<input type="checkbox"/>	<input type="checkbox"/>	<input type="checkbox"/>	<input type="checkbox"/>
<b>d</b> Svårt att komma ihåg eller att koncentrera dig	<input type="checkbox"/>	<input type="checkbox"/>	<input type="checkbox"/>	<input type="checkbox"/>
<b>e</b> Svårt att ta hand om dig, t.ex tvätta dig eller klä dig	<input type="checkbox"/>	<input type="checkbox"/>	<input type="checkbox"/>	<input type="checkbox"/>
<b>f</b> Svårt att kommunicera, t.ex med att förstå andra eller själv bli förstådd	<input type="checkbox"/>	<input type="checkbox"/>	<input type="checkbox"/>	<input type="checkbox"/>
	<b>1</b>	<b>2</b>	<b>3</b>	<b>4</b>

R1: -  
R2: -  
R3: -  
R4: -  
R5: -  
R6: -  
R7: 57

**\*f169 Har du någon fysisk, psykisk eller intellektuell funktionsnedsättning?**

Har en  
funktionsnedsättning

**1**

Har inte en  
funktionsnedsättning

**2**

Vet inte

**3**

Vill ej svara

**4**

**f170 Hur ser ditt hushåll ut?**

- a** **1**  Jag bor ensam → *Gå till fråga XX* Ja Nej
- 2**  Jag bor med/delar regelbundet mitt hushåll med: → **ba** En vuxen
- bb** Flera vuxna
- bc** Ett eller flera barn
- 1** **2**

**Om du regelbundet delar ditt hushåll med barn, hur många är de och i vilka åldrar är de?**

Antal barn:  ...i åldrarna:  0-3 år  4-6 år  7-15 år  16 år eller äldre

**d** **e** **f** **g**

R1: 52  
R2: 51  
R3: 57  
R4: 57  
R5: 54  
R6: 48  
R7: 54

**f171 Om du skulle beskriva ditt nuvarande hem respektive det hem du växte upp i, vilket av nedanstående alternativ stämmer då bäst?**

**a** Ditt nuvarande hem:

- 1  Arbetarhem  
2  Jordbrukarhem  
3  Tjänstemannahem  
4  Högre tjänstemannahem  
5  Företagarhem

**b** Det hem du växte upp i:

- 1  Arbetarhem  
2  Jordbrukarhem  
3  Tjänstemannahem  
4  Högre tjänstemannahem  
5  Företagarhem

R1: 53  
R2: 55  
R3: 58  
R4: 58  
R5: 57  
R6: 49  
R7: 55

**f172 Var någonstans har du, respektive din far och din mor, huvudsakligen vuxit upp?**

- |                                      | <b>a</b><br>Du själv     | <b>b</b><br>Din far      | <b>c</b><br>Din mor      |
|--------------------------------------|--------------------------|--------------------------|--------------------------|
| 1 Ren landsbygd i Sverige            | <input type="checkbox"/> | <input type="checkbox"/> | <input type="checkbox"/> |
| 2 Mindre tätort i Sverige            | <input type="checkbox"/> | <input type="checkbox"/> | <input type="checkbox"/> |
| 3 Stad eller större tätort i Sverige | <input type="checkbox"/> | <input type="checkbox"/> | <input type="checkbox"/> |
| 4 Stockholm, Göteborg eller Malmö    | <input type="checkbox"/> | <input type="checkbox"/> | <input type="checkbox"/> |
| 5 Annat land i Norden                | <input type="checkbox"/> | <input type="checkbox"/> | <input type="checkbox"/> |
| 6 Annat land i Europa                | <input type="checkbox"/> | <input type="checkbox"/> | <input type="checkbox"/> |
| 7 Land utanför Europa                | <input type="checkbox"/> | <input type="checkbox"/> | <input type="checkbox"/> |

R1: -  
R2: 54  
R3: -  
R4: 61  
R5: 59  
R6: 54  
R7: -

**f173 Vilket språk talas huvudsakligen i ditt nuvarande hem?**

- Svenska  
**1**
- Annat språk: .....anspraak.....  
**2**

R1: 55  
R2: 58  
R3: 63  
R4: 62  
R5: 61  
R6: 57  
R7: 61

**f174 Vilken är din högsta skolutbildning?**

- 1  Grundskola eller motsvarande, kortare än 9 år  
2  Grundskola eller motsvarande, 9 år eller längre  
3  Gymnasium eller motsvarande, kortare än 3 år  
4  Gymnasium eller motsvarande, 3 år eller längre  
5  Eftergymnasial utbildning, ej högskola/universitet, kortare än 3 år  
6  Eftergymnasial utbildning, ej högskola/universitet, 3 år eller längre  
7  Högskola/universitet, kortare än 3 år  
8  Högskola/universitet, 3 år eller längre men kortare än 4 år  
9  Högskola/universitet, 4 år eller längre  
10  Forskarutbildning



R1: 56  
R2: -  
R3: 64  
R4: -  
R5: -  
R6: -  
R7: -

**f175 Vilken inriktning har din utbildning i huvudsak?**

- |   |   |
|---|---|
| 1 <input type="checkbox"/> Allmän                                   | 12 <input type="checkbox"/> Lantbruk/skogsbruk/djurvård     |
| 2 <input type="checkbox"/> Administration/förvaltning               | 13 <input type="checkbox"/> Naturvetenskap/matematik        |
| 3 <input type="checkbox"/> Ekonomi/management/logistik              | 14 <input type="checkbox"/> Data/IT/systemvetenskap         |
| 4 <input type="checkbox"/> Personalvetenskap/HR                     | 15 <input type="checkbox"/> Pedagogik                       |
| 5 <input type="checkbox"/> Inköp/försäljning/marknadsföring         | 16 <input type="checkbox"/> Transport                       |
| 6 <input type="checkbox"/> Estetisk/design/hantverk/konst           | 17 <input type="checkbox"/> Teknik/tillverkning/industri    |
| 7 <input type="checkbox"/> Hotell/restaurang/service/skönhetsvård   | 18 <input type="checkbox"/> Samhällsbyggnad/byggteknik      |
| 8 <input type="checkbox"/> Humaniora/kultur                         | 19 <input type="checkbox"/> Samhällsvetenskap/juridik       |
| 9 <input type="checkbox"/> Hälso-/sjukvård/medicin                  | 20 <input type="checkbox"/> Socialt arbete/omsorg/psykologi |
| 10 <input type="checkbox"/> Media/journalistik/reklam/kommunikation | 21 <input type="checkbox"/> Annan: ..... <b>anutb</b> ..... |
| 11 <input type="checkbox"/> Miljövård/miljöskydd                    |   |

R1: 58  
R2: 56  
R3: 61  
R4: 63  
R5: 63  
R6: 55  
R7: 59

**f176 Ungefär hur stor, normalt sett, är din egen månadsinkomst före skatt (pension, studiemedel, ersättningar etc. ska räknas in)?**

- |  |  |  |
|--|--|--|
| 1 <input type="checkbox"/> Mindre än 10 000 kronor | 6 <input type="checkbox"/> 30 000 – 34 999 kronor  | 11 <input type="checkbox"/> 55 000 – 59 999 kronor |
| 2 <input type="checkbox"/> 10 000 – 14 999 kronor  | 7 <input type="checkbox"/> 35 000 – 39 999 kronor  | 12 <input type="checkbox"/> 60 000 – 64 999 kronor |
| 3 <input type="checkbox"/> 15 000 – 19 999 kronor  | 8 <input type="checkbox"/> 40 000 – 44 999 kronor  | 13 <input type="checkbox"/> 65 000 – 69 999 kronor |
| 4 <input type="checkbox"/> 20 000 – 24 999 kronor  | 9 <input type="checkbox"/> 45 000 – 49 999 kronor  | 14 <input type="checkbox"/> 70 000 – 74 999 kronor |
| 5 <input type="checkbox"/> 25 000 – 29 999 kronor  | 10 <input type="checkbox"/> 50 000 – 54 999 kronor | 15 <input type="checkbox"/> Mer än 75 000 kronor   |

R1: 59  
R2: 57  
R3: 62  
R4: 64  
R5: 64  
R6: 56  
R7: 60

**f177 Vilken är den ungefärliga sammanlagda årsinkomsten i kronor för samtliga personer i ditt hushåll före skatt (pension, studiemedel etc. ska räknas in).**

- |   |  |   |
|---|--|---|
| 1 <input type="checkbox"/> 100 000 eller mindre | 5 <input type="checkbox"/> 401 000 – 500 000 | 9 <input type="checkbox"/> 801 000 – 900 000      |
| 2 <input type="checkbox"/> 101 000 – 200 000    | 6 <input type="checkbox"/> 501 000 – 600 000 | 10 <input type="checkbox"/> 901 000 – 1 000 000   |
| 3 <input type="checkbox"/> 201 000 – 300 000    | 7 <input type="checkbox"/> 601 000 – 700 000 | 11 <input type="checkbox"/> 1 001 000 – 1 100 000 |
| 4 <input type="checkbox"/> 301 000 – 400 000    | 8 <input type="checkbox"/> 701 000 – 800 000 | 12 <input type="checkbox"/> Mer än 1 100 000      |

R1: 57  
R2: -  
R3: -  
R4: 54  
R5: 62  
R6: -  
R7: -

**f178 Hur klarar sig ditt hushåll på nuvarande inkomst?**

- |                          |                          |                          |                          |                          |
|--------------------------|--------------------------|--------------------------|--------------------------|--------------------------|
| Mycket bra               | Ganska bra               | Varken bra eller dåligt  | Ganska dåligt            | Mycket dåligt            |
| <input type="checkbox"/> | <input type="checkbox"/> | <input type="checkbox"/> | <input type="checkbox"/> | <input type="checkbox"/> |
| 1                        | 2                        | 3                        | 4                        | 5                        |

R1: 60  
R2: -  
R3: -  
R4: -  
R5: -  
R6: -  
R7: 62

**f179 Hur har enligt din mening nedanstående ekonomiska förhållanden förändrats under de senaste 12 månaderna?**

	Förbättrats	Förblivit ungefär densamma	Försämrats
<b>aa</b> Din egen ekonomiska situation	<input type="checkbox"/>	<input type="checkbox"/>	<input type="checkbox"/>
<b>ab</b> Den svenska ekonomin	<input type="checkbox"/>	<input type="checkbox"/>	<input type="checkbox"/>
	<b>1</b>	<b>2</b>	<b>3</b>

**Hur tror du att ekonomin kommer att förändras under de kommande 12 månaderna?**

	Förbättras	Förbli ungefär densamma	Försämras
<b>ba</b> Din egen ekonomiska situation	<input type="checkbox"/>	<input type="checkbox"/>	<input type="checkbox"/>
<b>bb</b> Den svenska ekonomin	<input type="checkbox"/>	<input type="checkbox"/>	<input type="checkbox"/>
	<b>1</b>	<b>2</b>	<b>3</b>

R1: -  
R2: -  
R3: -  
R4: 65  
R5: -  
R6: -  
R7: -

**f180 Hur har enligt din mening nedanstående ekonomiska förhållanden förändrats under de senaste 12 månaderna?**

	Klart förbättrats	Förbättrats något	Förblivit ungefär densamma	Försämrats något	Klart försämrats
<b>aa</b> Din egen ekonomiska situation	<input type="checkbox"/>	<input type="checkbox"/>	<input type="checkbox"/>	<input type="checkbox"/>	<input type="checkbox"/>
<b>ab</b> Den svenska ekonomin	<input type="checkbox"/>	<input type="checkbox"/>	<input type="checkbox"/>	<input type="checkbox"/>	<input type="checkbox"/>
	<b>1</b>	<b>2</b>	<b>3</b>	<b>4</b>	<b>5</b>

**Hur tror du att ekonomin kommer att förändras under de kommande 12 månaderna?**

	Klart förbättras	Förbättras något	Förbli ungefär densamma	Försämras något	Klart försämras
<b>ba</b> Din egen ekonomiska situation	<input type="checkbox"/>	<input type="checkbox"/>	<input type="checkbox"/>	<input type="checkbox"/>	<input type="checkbox"/>
<b>bb</b> Den svenska ekonomin	<input type="checkbox"/>	<input type="checkbox"/>	<input type="checkbox"/>	<input type="checkbox"/>	<input type="checkbox"/>
	<b>1</b>	<b>2</b>	<b>3</b>	<b>4</b>	<b>5</b>

## KONSTRUERADE VARIABLER

### KÖNSVARIABEL

**SEX** - bygger på fråga f164 (uppgivet kön) och kompletteras med urvalsdata (KÖN) där svar saknas.

- 1 Kvinna
- 2 Man
- 3 Annat

### ÅLDERS- OCH GENERATIONSVARIABLER

**ALDER** - bygger på **uppgiven** ålder (f165) och kompletteras med urvalsdata (FÖDELSEÅR) där svar saknas.

**BORN** - födelseår, bygger på uppgiven ålder (f165) och kompletteras med urvalsdata (FÖDELSEÅR) där svar saknas.

**GEN10T** - generationstillhörighet, jämna 10-tal

- 30 Född 1930–1939
- 40 Född 1940–1949
- 50 Född 1950–1959
- 60 Född 1960–1969
- 70 Född 1970–1979
- 80 Född 1980–1989
- 90 Född 1990–1999
- 00 Född 2000–2010

**GENZUKIN** - generationstillhörighet efter Zukin et al 2006

- 1 Född 1918–1945
- 2 Född 1946–1964
- 3 Född 1965–1976
- 4 Född 1977–1995
- 5 Född 1996–

### ÅLDER4a

- 1 16–29 år
- 2 30–49 år
- 3 50–64 år
- 4 65–90 år

### ÅLDER4b

- 1 16–29 år
- 2 30–49 år
- 3 50–75 år
- 4 76–90 år

### ÅLDER8a

- 1 16–19 år
- 2 20–29 år
- 3 30–39 år
- 4 40–49 år
- 5 50–59 år
- 6 60–69 år
- 7 70–79 år
- 8 80–90 år

**ÅLDER8b**

- 1 16-19 år
- 2 20-24 år
- 3 25-29 år
- 4 30-39 år
- 5 40-49 år
- 6 50-59 år
- 7 60-75 år
- 8 76-90 år

**ÅLDER9**

- 1 16-19 år
- 2 20-24 år
- 3 25-29 år
- 4 30-39 år
- 5 40-49 år
- 6 50-59 år
- 7 60-65 år
- 8 66-75 år
- 9 76-90 år

**ÅLDER9b**

- 1 16-19 år
- 2 20-24 år
- 3 25-29 år
- 4 30-39 år
- 5 40-49 år
- 6 50-59 år
- 7 60-69 år
- 8 70-79 år
- 9 80-90 år

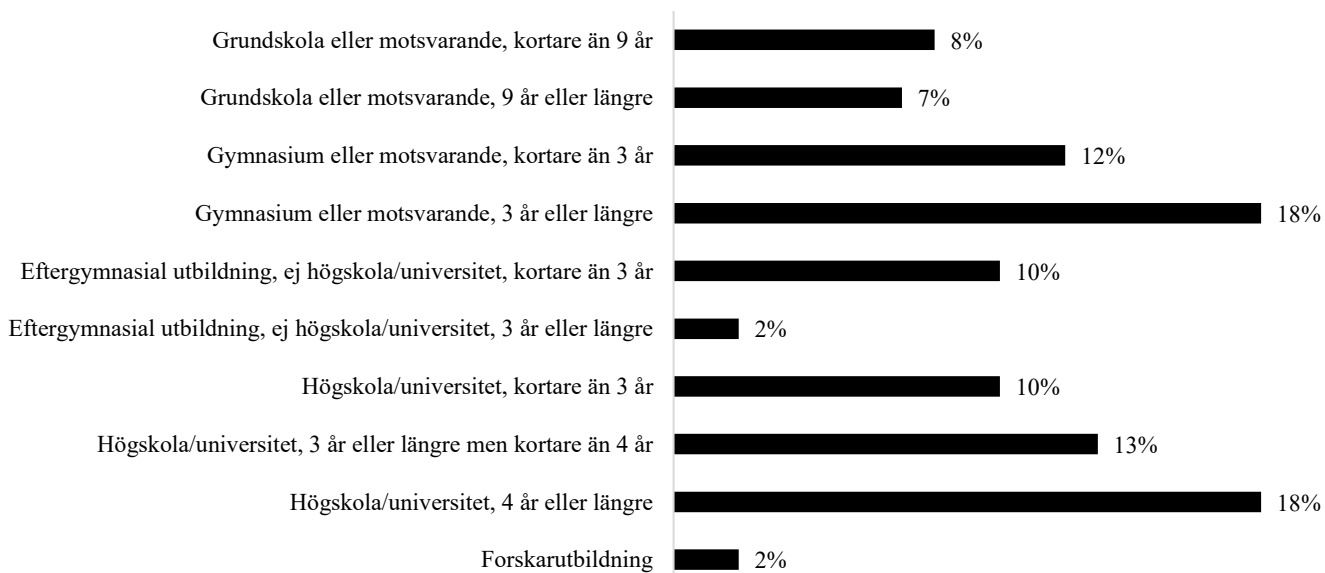
**UTBILDNINGSVARIABEL****f174 - utbildningsnivå (fördelning)**

**UTB** - bygger på fråga 174

- 1 Låg (1, 2 - dvs. max grundskola el. motsv.)
- 2 Medellåg (3, 4 - dvs. max gymnasium, folkhögskola el. motsv.)
- 3 Medelhög (5, 6, 7 - dvs. eftergymnasial utb., högsk./univ. Kortare än 3 år)
- 4 Hög (8, 9, 10 - dvs. högskola/universitet 3 år eller längre/forskarutbildning)
- 99 Svar saknas

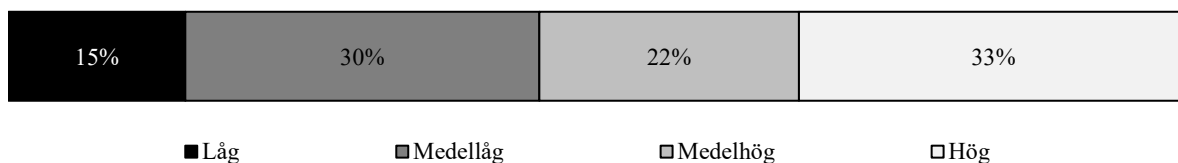
**RIKSOMRÅDE**

**ROMR** - riksområde - bygger på urvalsdata (länskod).

- 1 Stockholm (Stockholm län)
- 2 Östra Mellansverige (Uppsala, Södermanlands, Östergötland, Örebro och Västmanlands län)
- 3 Småland med öarna (Jönköpings, Kronobergs, Kalmar och Gotlands län)
- 4 Sydsverige (Blekinge och Skåne län)
- 5 Västsverige (Hallands och Västra Götalands län)
- 6 Norra Mellansverige (Värmlands, Dalarnas och Gävleborgs län)
- 7 Mellersta Norrland (Västernorrlands och Jämtlands län)
- 8 Övre Norrland (Västerbottens och Norrbottens län)

**A-REGION**

**AREG** - bygger på urvalsdata (kommunkod).

- 1 Stockholm/Södertälje
- 28 Malmö/Lund/Trelleborg
- 33 Göteborg
- 98 Övrig region

**HREG** - bygger på urvalsdata (kommunkod).

- 1 Stockholm
- 3 Större städer
- 4 Mellanbygd
- 5 Tätbygd
- 6 Glesbygd
- 8 Göteborg
- 9 Malmö

**STAD – LANDVARIABEL**

**STADLAND** - bygger på fråga 149 och kommunkod. Personer som svarat något av alternativen 1-4 på frågan (dvs. 'storstad, centralt', 'storstad, ytterområde/förort', 'stad eller större tätort, centralt' eller 'stad eller större tätort, ytterområde') och enligt urvalsdata bor i Stockholm/Göteborg/Malmö har förts till kategori 4.

- 1 Ren landsbygd
- 2 Mindre tätort
- 3 Stad eller större tätort
- 4 Stockholm, Göteborg, Malmö
- 99 Svar saknas

**STADL2** - bygger på fråga 149 och kommunkod. Personer som svarat något av alternativen 1-2 på frågan (dvs. 'storstad, centralt', 'storstad, ytterområde/förort') och enligt urvalsdata bor i Stockholm/Göteborg/Malmö har förts till kategori 4.

- 1 Ren landsbygd
- 2 Mindre tätort
- 3 Stad eller större tätort
- 4 Stockholm, Göteborg, Malmö
- 99 Svar saknas

**YRKESVARIABEL**

**EUROESEC** - yrkesgruppkategori baserad på den öppna yrkeskodningen enligt SSYK i komb. med frågan om yrkesgrupp (f139).

- 1 Höga tjänstemän; ledande befattning
- 2 Kvalificerade tjänstemän
- 3 Övriga tjänstemän
- 4 Småföretagare exkl. lantbrukare
- 5 Lantbrukare m. fl.
- 6 Arbetsledare; tekniker
- 7 Yrkesutbildad inom handel/service/omsorg
- 8 Yrkesutbildad arbetare
- 9 Övrig arbetare
- 998 Ej svar yrkesfrågan
- 999 Ej SSYK-kod/ej svar

**EMPSTAT** - anställningsstatus, (baserad på f139)

- 1 Selfemployed 10+
- 2 Selfemployed <10
- 3 Selfemployed, no employees
- 4 Supervisors
- 5 Employees
- 95 Ej svar - del av frågan (filter f162)
- 98 Dubbelkryss
- 99 Ej svar

FÖRVÄRVSGRUPP

**F161sing**- sammanslagen variabel, baserad på f137a-g

INKOMSTVARIABLER

**f177** - sammanlagd årsinkomst i hushållet (fördelning)

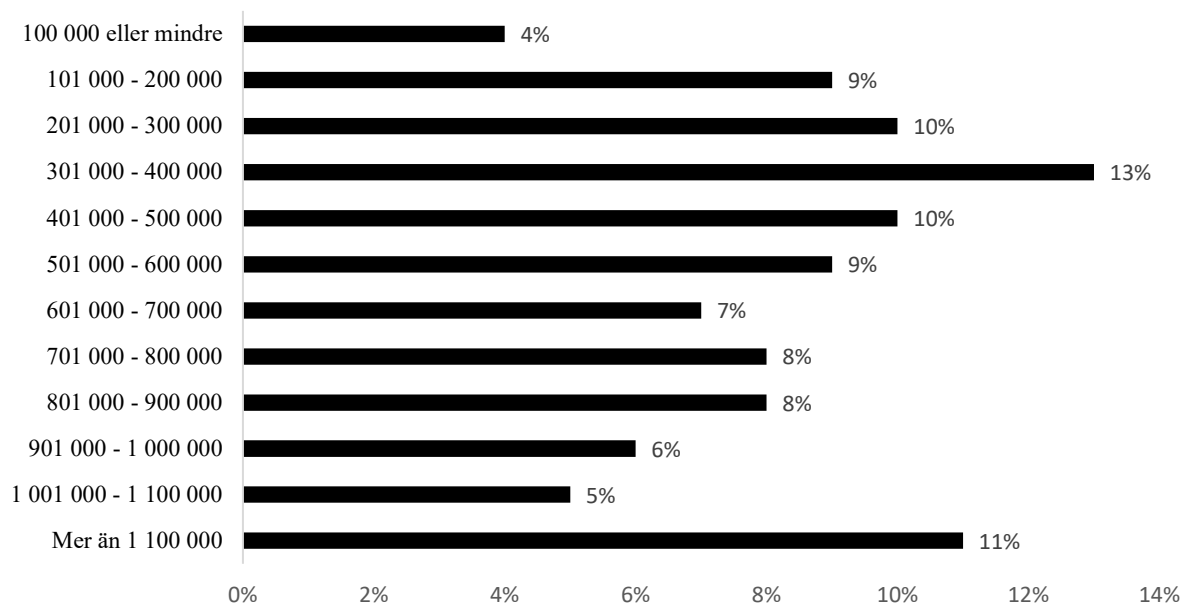

**HUSHINK** - sammanlagd årsinkomst i hushållet (baserad på f177)

- 1 Max 300 000 kr
- 2 301 000-800 000 kr
- 3 Mer än 800 000 kr
- 99 Ej (giltigt) svar

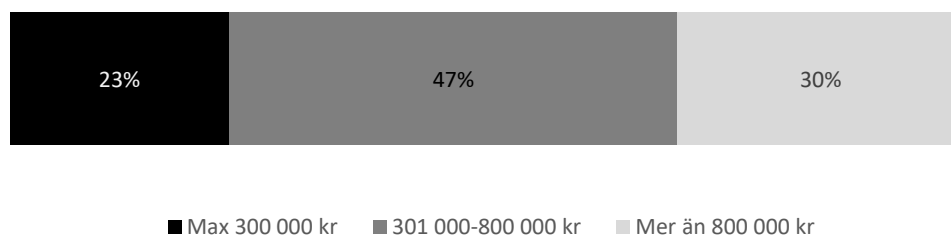

**f176** – egen månadsinkomst (fördelning)

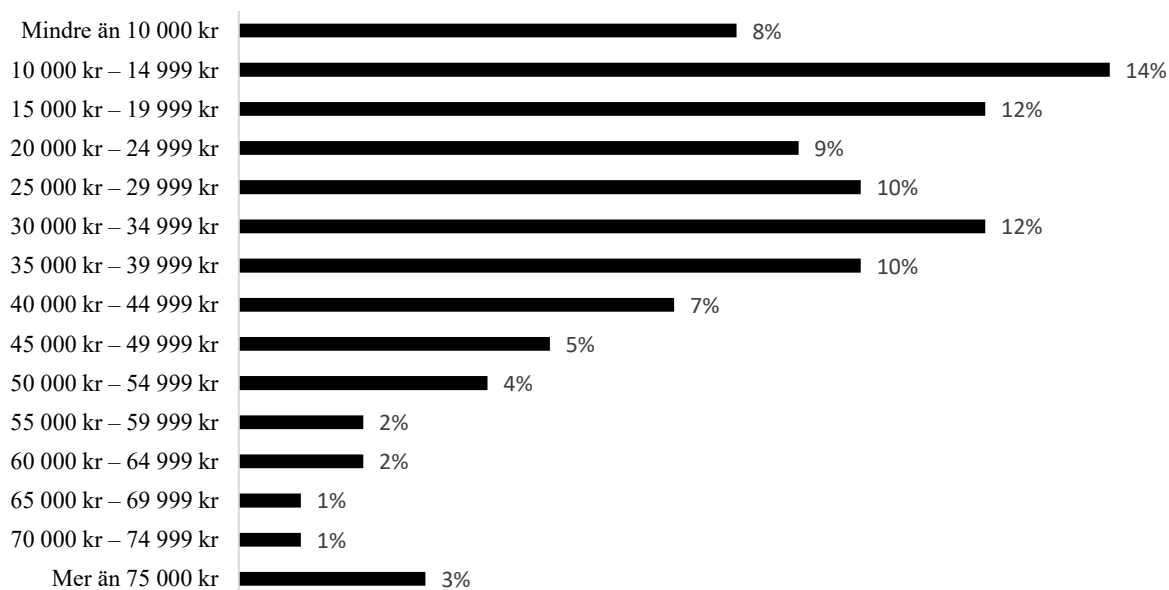

**EGENINK4** – egen månadsinkomst (fördelning; baserad på f176)

- 1 Max 14 999 kr
- 2 Mellan 15 000 och 24 999 kr
- 3 Mellan 25 000 och 44 999 kr
- 4 Minst 45 000 kr
- 99 Ej (giltigt) svar



**EGENINK5** – egen månadsinkomst (fördelning; baserad på f176)

- 1 Max 14 999 kr
- 2 Mellan 15 000 och 24 999 kr
- 3 Mellan 25 000 och 34 999 kr
- 4 Mellan 35 000 och 44 999 kr
- 5 Minst 45 000 kr
- 99 Ej (giltigt) svar

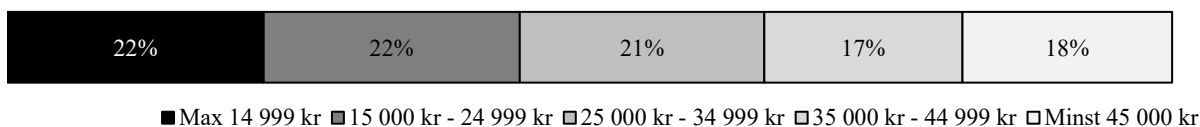



**DAGSTIDNINGSLÄSNINGSVARIABLER****MTIDNP** – Morgontidningsläsning på papper.

Bygger på f2a-c variabeln redovisar högsta frekvensen för någon av de två tidningssvaren. Frekvenssvaren är rensade för de fall då ip angett en kvällstidning, webbtidning, eller någon annan icke-morgontidning samt de fall då ip angett dagstidning utan läsfrekvens.

**MTIDNP**

- 1 Dagligen
- 2 5-6 dgr/v
- 3 3-4 dgr/v
- 4 1-2 dgr/v
- 5 Mer sällan
- 6 Aldrig
- 98 Dubbelkryss
- 99 Ej svar

**KVPPAPP; KVPWEB**– Kvällstidningsläsning på papper och på internet. Bygger på f3aa, f3ba resp.f3ab, f3bb; variabelerna redovisar högsta frekvensen för någon av kvällstidningarna.

**KVPPAPP**

- 1 Dagligen
- 2 5-6 dgr/v
- 3 3-4 dgr/v
- 4 1-2 dgr/v
- 5 Mer sällan
- 6 Aldrig
- 97 Ej svar men svar om internetläsning
- 99 Ej svar

**KVPWEB**

- 1 Dagligen
- 2 5-6 dgr/v
- 3 3-4 dgr/v
- 4 1-2 dgr/v
- 5 Mer sällan
- 6 Aldrig
- 97 Ej svar men svar om pappersläsning
- 99 Ej svar

## REGISTERVARIABLER

### LÖPNRUMMER (LÖPNR)

Individuellt löpnummer

### KÖN (SEX)

- 1 Kvinna
- 2 Man

### FÖDELSEÅR (BORN)

#### LÄN

- |    |                   |    |                      |
|----|-------------------|----|----------------------|
| 1  | Stockholms Län    | 14 | Västra Götalands Län |
| 3  | Uppsala Län       | 17 | Värmlands Län        |
| 4  | Södermanlands Län | 18 | Örebro Län           |
| 5  | Östergötlands Län | 19 | Västmanlands Län     |
| 6  | Jönköpings Län    | 20 | Dalarnas Län         |
| 7  | Kronobergs Län    | 21 | Gävleborgs Län       |
| 8  | Kalmar Län        | 22 | Västernorrlands Län  |
| 9  | Gotlands Län      | 23 | Jämtlands Län        |
| 10 | Blekinge Län      | 24 | Västerbottens Län    |
| 12 | Skåne län         | 25 | Norrbottnens Län     |
| 13 | Hallands Län      |    |                      |

#### KOMMUN

- |     |                |     |             |     |              |
|-----|----------------|-----|-------------|-----|--------------|
| 114 | Upplands-Väsby | 187 | Vaxholm     | 512 | Ydre         |
| 115 | Vallentuna     | 188 | Norrtälje   | 513 | Kinda        |
| 117 | Österåker      | 191 | Sigtuna     | 560 | Boxholm      |
| 120 | Värmdö         | 192 | Nynäshamn   | 561 | Åtvidaberg   |
| 123 | Järfälla       | 305 | Håbo        | 562 | Finspång     |
| 125 | Ekerö          | 319 | Älvkarleby  | 563 | Valdemarsvik |
| 126 | Huddinge       | 330 | Knivsta     | 580 | Linköping    |
| 127 | Botkyrka       | 331 | Heby        | 581 | Norrköping   |
| 128 | Salem          | 360 | Tierp       | 582 | Söderköping  |
| 136 | Haninge        | 380 | Uppsala     | 583 | Motala       |
| 138 | Tyresö         | 381 | Enköping    | 584 | Vadstena     |
| 139 | Upplands-Bro   | 382 | Östhammar   | 586 | Mjölby       |
| 140 | Nykvarn        | 428 | Vingåker    | 604 | Aneby        |
| 160 | Täby           | 461 | Gnesta      | 617 | Gnosjö       |
| 162 | Danderyd       | 480 | Nyköping    | 642 | Mullsjö      |
| 163 | Sollentuna     | 481 | Oxelösund   | 643 | Habo         |
| 180 | Stockholm      | 482 | Flen        | 662 | Gislaved     |
| 181 | Södertälje     | 483 | Katrineholm | 665 | Vaggeryd     |
| 182 | Nacka          | 484 | Eskilstuna  | 680 | Jönköping    |
| 183 | Sundbyberg     | 486 | Strängnäs   | 682 | Nässjö       |
| 184 | Solna          | 488 | Trosa       | 683 | Värnamo      |
| 186 | Lidingö        | 509 | Ödeshög     | 684 | Sävsjö       |

685	Vetlanda	1281	Lund	1485	Uddevalla
686	Eksjö	1282	Landskrona	1486	Strömstad
687	Tranås	1283	Helsingborg	1487	Vänersborg
760	Uppvidinge	1284	Höganäs	1488	Trollhättan
761	Lessebo	1285	Eslöv	1489	Alingsås
763	Tingsryd	1286	Ystad	1490	Borås
764	Alvesta	1287	Trelleborg	1491	Ulricehamn
765	Älmhult	1290	Kristianstad	1492	Åmål
767	Markaryd	1291	Simrishamn	1493	Mariestad
780	Växjö	1292	Ängelholm	1494	Lidköping
781	Ljungby	1293	Hässleholm	1495	Skara
821	Högsby	1315	Hylte	1496	Skövde
834	Torsås	1380	Halmstad	1497	Hjo
840	Mörbylånga	1381	Laholm	1498	Tidaholm
860	Hultsfred	1382	Falkenberg	1499	Falköping
861	Mönsterås	1383	Varberg	1715	Kil
862	Emmaboda	1384	Kungsbacka	1730	Eda
880	Kalmar	1401	Härryda	1737	Torsby
881	Nybro	1402	Partille	1760	Storfors
882	Oskarshamn	1407	Öckerö	1761	Hammarö
883	Västervik	1415	Stenungssund	1762	Munkfors
884	Vimmerby	1419	Tjörn	1763	Forshaga
885	Borgholm	1421	Orust	1764	Grums
980	Gotland	1427	Sotenäs	1765	Årjäng
1060	Olofström	1430	Munkedal	1766	Sunne
1080	Karlskrona	1435	Tanum	1780	Karlstad
1081	Ronneby	1438	Dals-Ed	1781	Kristinehamn
1082	Karlshamn	1439	Färgelanda	1782	Filipstad
1083	Sölvesborg	1440	Ale	1783	Hagfors
1214	Svalöv	1441	Lerum	1784	Arvika
1230	Staffanstorp	1442	Vårgårda	1785	Säffle
1231	Burlöv	1443	Bollebygd	1814	Lekeberg
1233	Vellinge	1444	Grästorp	1860	Laxå
1256	Östra Göinge	1445	Essunga	1861	Hallsberg
1257	Örkelljunga	1446	Karlsborg	1862	Degerfors
1260	Bjuv	1447	Gullspång	1863	Hällefors
1261	Kävlinge	1452	Tranemo	1864	Ljusnarsberg
1262	Lomma	1460	Bengtsfors	1880	Örebro
1263	Svedala	1461	Mellerud	1881	Kumla
1264	Skurup	1462	Lilla Edet	1882	Askersund
1265	Sjöbo	1463	Mark	1883	Karlskoga
1266	Hörby	1465	Svenljunga	1884	Nora
1267	Höör	1466	Herrljunga	1885	Lindesberg
1270	Tomelilla	1470	Vara	1904	Skinnskatteberg
1272	Bromölla	1471	Götene	1907	Surahammar
1273	Osby	1472	Tibro	1960	Kungsör
1275	Perstorp	1473	Töreboda	1961	Hallstahammar
1276	Klippan	1480	Göteborg	1962	Norberg
1277	Åstorp	1481	Mölndal	1980	Västerås
1278	Båstad	1482	Kungälv	1981	Sala
1280	Malmö	1484	Lysekil	1982	Fagersta

1983	Köping	2183	Bollnäs	2425	Dorotea
1984	Arboga	2184	Hudiksvall	2460	Vännäs
2021	Vansbro	2260	Ånge	2462	Vilhelmina
2023	Malung	2262	Timrå	2463	Åsele
2026	Gagnef	2280	Härnösand	2480	Umeå
2029	Leksand	2281	Sundsvall	2481	Lycksele
2031	Rättvik	2282	Kramfors	2482	Skellefteå
2034	Orsa	2283	Sollefteå	2505	Arvidsjaur
2039	Älvdalen	2284	Örnsköldsvik	2506	Arjeplog
2061	Smedjebacken	2303	Ragunda	2510	Jokkmokk
2062	Mora	2305	Bräcke	2513	Överkalix
2080	Falun	2309	Krokom	2514	Kalix
2081	Borlänge	2313	Strömsund	2518	Övertorneå
2082	Säter	2321	Åre	2521	Pajala
2083	Hedemora	2326	Berg	2523	Gällivare
2084	Avesta	2361	Härjedalen	2560	Älvsbyn
2085	Ludvika	2380	Östersund	2580	Luleå
2101	Ockelbo	2401	Nordmaling	2581	Piteå
2104	Hofors	2403	Bjurholm	2582	Boden
2121	Ovanåker	2404	Vindeln	2583	Haparanda
2132	Nordanstig	2409	Robertsfors	2584	Kiruna
2161	Ljusdal	2417	Norsjö	2582	Boden
2180	Gävle	2418	Malå	2583	Haparanda
2181	Sandviken	2421	Storuman	2584	Kiruna
2182	Söderhamn	2422	Sorsele		

**ENKÄTEN MOTTAGEN (INDATUM)**

Det datum då enkäten var undersökningsföretaget tillhanda.

## ÖPPEN KODNING - KODARINSTRUKTIONER

**mtidn1-2:** Den morgontidning som respondenten läser regelbundet kodas enligt bifogat kodschema. Max en tidning per rad kodas.

**samprob\_txt, samprob1-3:** Transkriberas och kodas. De samhällsproblem som respondenten anger som viktigast kodas enligt bifogat kodschema. Max tre problem kodas.

**anparti, anparti2, rparti, lparti, kparti:** Det parti som respondenten tycker bäst om, inte vill ha i regeringen, samt röstade på i riksdagsvalet, regionvalet och kommunvalet, annat än riksdagspartierna (fasta svarsalternativ) kodas enligt bifogat kodschema. Svar som motsvarar något av de fasta svarsalternativen kodas upp till motsvarande kryss.

**anideologi\_txt:** Transkriberas.

**angrupp:** Den förvärvsgrupp respondenten uppger sig tillhöra annat än frågans fasta svarsalternativ kodas enligt bifogat kodschema. Svar som motsvarar något av de fasta svarsalternativen kodas upp till motsvarande kryss.

**fackforb:** Kodas enligt bifogat schema.

**anutb:** Kodas enligt bifogat schema. Syftet är att fånga upp de som inte själva hittar rätt.

**ssyk:** Det yrke som respondenten uppger sig ha/ha haft kodas enligt SCB:s SSYK-system. SSYK har en hierarkisk uppbyggnad med sex nivåer; koden är fyrsiffrig. Grundläggande för indelningen är dels typ av arbete, dvs. den uppsättning uppgifter och göromål som utförs, dels kvalifikationer som normalt krävs för att utföra arbetet. Kodens första siffra anger yrkesområde (ex. 4=kontors-och kundservicearbete), andra siffran huvudgrupp (ex. 41=kontorsarbete m.m.), tredje och fjärde siffran anger yrkesgrupp (ex. 421=kassa-personal m.fl.) respektive undergrupp (ex. 4212=bank-och postkassörer). Om det är oklart vilket yrke och/eller vilka kvalifikationer personen har hämtas hjälp från svaren på vissa bakgrundsvariabler (t.ex. utbildning och yrkesgrupp).

**anspraak:** Kodas enligt bifogat schema.

**ansex:** Transkriberas.

# KODSCHEMA – ÖPPEN KODNING

## Morgontidning

(mtidn1-2)

001 Metro (oavsett utgivningsort)

002 City

003 18 minuter

004 7 dagar Kungsbacka

005 7 dagar Kungälv (ny 2004)

006 7 dagar Mölndal (ny 2004)

007 7 dagar Nordost (ny 2004)

008 7 dagar Partille (ny 2004)

009 7 dagar Östra Hisingen (ny 2004)

010 Tidningen Ångermanland

011 Extra Östergötland

012 Kungsbacka-Posten

013 Göteborgs Fria Tidning

014 Världen Idag

015 Computer Sweden

016 ETC

021 Stockholms Fria Tidning

022 Fria Tidningen

202 Arbetarbladet

204 Dagbladet Nya Samhället

205 Dala-Demokraten

206 Folkbladet Östgöten

207 Folket

208 Gotlands Tidningar

209 Karlskoga Tidning Kuriren (Sammanslagning av Karlskoga Tidning 818 och Karlskogakuriren 2011)

211 Länstidningen (Östersund)

212 Norrländska socialdemokraten

215 Piteå-Tidningen

217 Sydöstran - Sydöstra Sveriges Dagblad

219 Värmlands Folkblad

220 Västerbottens Folkblad

223 Nya Västmanlands Folkblad

224 Örebro-Kuriren

225 Östra Tranåssmålänningen

226 Nyheterna (syskontidning till Östra Småland)

238 Söderhamnskuriren (tidigare Hälsinge-Kuriren; ändrad 2007)

301 Blekinge-Posten

302 Dalabygden

305 Hallands Nyheter

307 Hudiksvalls Tidning

309 Kalmar Läns Tidning m Nybro Tidning

311 Laholms Tidning

312 Läns-Posten (Örebro)

313 Länstidningen Södertälje

314 Länstidningen Östergötland

316 Nord-Sverige

317 Norra Halland/Nordhalland

318 Norra Skåne

319 Norrtelje Tidning

320 Nynäshamns-Posten

321 Sjuhäradsbygdens Tidning

322 Skaraborgs-Bygden

323 Skånska Dagbladet

324 Smålandsbygdens Tidning

325 Södermanlands Nyheter

326 Sörmlandsbygden

327 Vimmerby Tidning - Kinda-Posten

328 Värmlands-Bygden

329 Västerbygden

330 Västmanlands Nyheter

331 Uddevalla-Posten

332 Växjö-Bladet/Kronobergaren

333 Östersunds-Posten

334 Upplands Nyheter

335 Västerbottningen

337 Gästriklands Tidning

401 Alingsås Tidning med Elfsborgs Läns Tidning

402 Arboga Tidning

403 Bergslags-Posten

405 Bohuslänningen

406 Bärgslagsbladet med Arboga Tidn.

408 Eskilstuna-Kuriren med Strengnäs Tidning

410 Falu-Kuriren

411 Gefle Dagblad

414 Göteborgs-Posten

415 Hallands-Posten

416 Karlstads-Tidningen

417 Katrineholms-Kuriren

418 Kristianstadsbladet

421 Ljusnan

423 Motala Tidning med Vadstena Tidning

424 **Nerikes** Allehanda

425 Norran (Norra Västerbotten)

426 Nya Länstidningen/Nya Lidköpingstidningen

427 Provinstidningen Dalsland

428 Skövde Nyheter

430 Smålands-Tidningen/Tranås Tidning/Vetlanda-Posten/Smålands dagblad

433 Sundsvalls Tidning

434 Sydsvenskan – SDS (tidigare Sydsvenska Dagbladet)

437 Sölvesborgs-Tidningen

439 Trelleborgs Allehanda

440 Uppsala Nya Tidning

442 Vestmanlands Läns Tidning

444 Västerbottens-Kuriren

445 Ystads Allehanda

446 Örnsköldsviks Allehanda

501 Barometern/Oskarshamns Tidningen

502 Borås Tidning

503 Enköpings-Posten

504 Falköpings Tidning

505 Filipstads Tidning

506 Gotlands Allehanda

507 Haparandabladet

509 Hjo Tidning

510 Mariestads-Tidningen (tidigare TSL)

512 Norrköpings Tidningar

513 Nya Kristinehamns-Posten

514 Nya Wermlandstidningen

516 Smålandsposten

517 Svenska Dagbladet

518 Tranås-Posten

519 Ulricehamns Tidning

520 Västerviks-Tidningen

522 Östgöta Correspondenten

601 Arvika Nyheter

606 Blekinge Läns Tidning/ Karlshamns Allehanda

609 Smålänningen

610 Nordvästra Skånes Tidningar/Landskrona-Posten (NST)

611 Norrbottens-Kuriren

612 Skaraborgs Allehanda (SLA)

613 Skaraborgs Läns Tidning (Skara Tidn.)

615 Västgöta-Bladet

616 Ölandsbladet

619 Kristdemokraten

701 Arbetaren

703 Internationalen

704 Proletären

705 Flamman

801 Avesta Tidning/Avesta-Posten

802 Dalslänningen Bengtsfors-Tidningen

803 Borlänge Tidning

804 Dagen

805 Dagens Nyheter

807 Eesti Päevaleht – Estniska Dagbladet

809 Fagersta-Posten

811 Fryksdals-Bygden/Sunnebygden

812 Helsingborgs Dagblad

814 Härjedalen

817 Jönköpings-Posten (inkl. JNytt)

~~818 Karlskoga Tidning (Sammanslagen med 209 Karlskogakuriren sedan 2011)~~

820 Kungälv-Posten

821 Lidingö Tidning med Lidingö Nyheter

823 Ljusdals-Posten

824 Nya Ludvika Tidning

825 Lysekils Posten med Orust Tjörn

826 Mora tidning

828 Mölndals-Posten

831 Sala Allehanda

834 Strömstads Tidning Norra Bohuslän

836 Säffle-Tidningen Västra Värmland

838 Södra Dalarnas Tidning/Säters Tidning

839 TTELA - Trollhättans Tidning med Lilla Edet-Posten och Elfsborgs Läns Annons-blad (Allehanda)

842 Värnamo Nyheter

846 Kungsbacka Tidning

847 Tempus

852 Dagens Industri

853 Finnveden Fredag

~~855 Stenungsunds-Posten (se 858)~~

857 Östhammars Nyheter

858 ST tidning (Stenungsundsposten)

859 Sörmlands Nyheter (SN)  
860 Lokaltidningen (ej Lokaltidningen  
Västerbotten 998)  
~~861 Tidningen~~ (se 858)  
862 Tidningen Härjedalen

985 Nyhetstidningen Sesam  
990 Finanstidningen  
991 Länstidningen (ospec.)

891 Utländsk dagstidning  
993 Okodbar tidning  
996 Nyhetssajt som ej är dagstidning, t.ex. sr.se,  
cnn.com  
998 Nämnt icke morgontidning (t.ex. kvälls- eller  
veckotidning samt nyhetssajter på nätet)

0 Ej svar/ytterligare tidning

## Samhällsgrupp

(angrupp)

1 Värnpliktig  
2 Hemmafru/hemmaman  
3 Kontraktsvård/Samhällstjänst  
4 Anhörigvårdare  
5 Volontär  
81 Förvärsarbetande (sjukskriven, föräldraledig)  
82 Har arbete i arbetsmarknadspolitiska  
åtgärder/genomgår arbetsmarknadsutbildning  
83 Arbetslös  
84 Ålderspensionär/avtalspensionär  
85 Har sjuk-/aktivitetsersättning  
86 Studerande  
0 Ej svar – del av frågan  
98 Okodbart

## Utbildning

(anutb)

1 Militär  
2 Polis, räddningstjänst  
3 Turism

4 Sjöman, sjöfart  
5 Fiske  
6 Sport  
7 Trädgård, odling  
8 Sömnad  
9 Flyg, flygledning

78 Allmän  
79 Administration/förvaltning  
80 Ekonomi/management/logistik  
81 Personalvetenskap/HR  
82 Inköp/försäljning/marknadsföring  
83 Estetisk/design/hantverk/konst  
84 Hotell/restaurang/service/skönhetsvård  
85 Humaniora/kultur  
86 Hälso-/sjukvård/medicin  
87 Media/journalistik/reklam/kommunikation  
88 Miljövård/miljöskydd  
89 Lantbruk/skogsbruk/djurvård  
90 Naturvetenskap/matematik  
91 Data/IT/systemvetenskap  
92 Pedagogik  
93 Transport  
94 Teknik/tillverkning/industri  
95 Samhällsbyggnad/byggteknik  
96 Samhällsvetenskap/juridik  
97 Socialt arbete/omsorg/psykologi  
0 Ej svar  
98 Okodbart

## Språk (anspraak)

1 Portugisiska  
2 Ungerska  
3 Grekiska  
4 Italienska  
5 Polska  
6 Ryska  
7 Amaringa  
8 Arabiska  
9 Isländska  
10 Turkiska  
12 Kinesiska  
13 Bosniska  
14 Tjeckiska  
15 Jugoslaviska  
16 Oromifa Oromo/Oromi

17 Amhariska  
18 Serbiska  
19 Kroatiska  
20 Latin  
21 Bulgariska  
22 Azariska  
23 Kurdiska  
24 Serbokroatiska  
25 Estniska  
26 Rumänska  
27 Kiswahili  
28 Esperanto  
29 Tigrinska  
30 Makedoniska  
31 Kyrilliska  
32 Slaviska språk, allm.  
33 Tamilska  
34 Assyriska/syriska  
35 Urdu  
36 Flamländska  
37 Tagalog  
38 Cebriario  
39 Holländska, nederländska  
40 Albanska  
41 Japanska  
42 Slovenska  
43 Lettiska  
44 Mizo  
45 Hindi  
46 Keltiska  
47 Akan  
48 Thai  
49 Vietnamesiska  
50 Somaliska  
51 Fijianska  
52 Indonesiska  
53 Filippinska  
54 Jiddisch  
55 Turkmenska  
56 Litauiska  
57 Slovakiska  
58 Hebreiska  
59 Ukrainska  
60 Koreanska  
61 Romani  
62 Indiska

63 Norska  
64 Danska  
65 Finska  
66 Mandingko  
67 Woloff  
68 Kantonesiska  
69 Malay/malajiska  
70 Teckenspråk  
71 Punjabi  
72 Libanesiska  
73 Laotiska  
74 Kreol  
75 Samiska  
76 Rätoromanska  
77 Afrikaans  
78 Tyska  
79 Franska  
80 Spanska  
81 Engelska  
82 Rutenska  
83 Farsi (iranska, persiska)  
84 Frisiska  
85 Bengali  
86 Lango  
87 Twi  
88 Sango  
89 Ndebele  
90 Shona  
91 Azerbadjanska  
92 Armeniska  
93 Yorusa  
94 Katalanska  
95 Gambiska  
96 Edo  
97 Dari  
98 Cebuano  
99 Kinyarwanda  
100 Sanskrit  
101 Aymara  
102 Irländska/Gaeliska  
103 Mandarin  
104 Swahili  
105 Malayalam  
106 Kirundi (Urundi, Rundi)  
107 Hausa  
108 Chamorro

109 Pashto	110 Vår framtid	151 Nackapartiet	194 Kommunpartiet, Härryda
110 Igbo, ibo	111 Norges kommunistiska parti (NKP)	152 Bålstadpartiet	195 Kristianstadpartiet
111 Lingala	112 Aledemokraterna	153 Sollentunapartiet	196 Bergås bästa
112 Mongoliska	113 KPML(r) (se kod 193)	154 Folkets Väl	197 Kommunens väl, Ystad
113 Uzbekiska	114 Sveriges pensionärers intresseparti (SPI)	155 Laholmspartiet	198 Kommunal samling, Göinge
114 Zazaiska	115 Socialistiska partiet	156 Ronnebypartiet	199 Helsingborgspartiet
115 Burmesiska	116 Det nya partiet	157 Alvesta alternativet	
116 Meänkieli	117 Kalle Anka-partiet	158 (Klassiskt) Liberala partiet	200 Nordiska rikspartiet
117 Telegu	118 Musse Pigg-partiet	159 Göingepartiet	201 Barsebäcksöppnarna
118 Bambara	119 Långben-partiet		202 Kommunpartiet vår framtid
119 Konkani		160 Barapartiet	203 Rätt väg i Gullspång
120 Waray-waray	120 Enhet (ny 2002)	161 Falupartiet	204 Uddevallapartiet
121 Runyakitara	121 Markbygdspartiet	162 Österlenpartiet	205 Sotenäspartiet
122 Georgiska	122 Ny Demokrati	163 Knivsta.nu	206 Lysekilspartiet
123 Makedonska	123 Samlingsregering	164 Mariefredspartiet	207 Mariestadspartiet
124 Saho	124 Norrbottenpartiet	165 Sjukvårdspartiet i Värmland	208 Solidariskt Uddevalla
125 Tjetjenska	125 Europeiska Arbetarpartiet (EAP)	166 Mullsjö framtid	209 Ö-partiet
126 Luganda	126 Syndikalisterna (SAC)	167 Huddingepartiet	
127 Singalesiska	127 Libertarianer	168 Jongleringspartiet	210 Aktiv demokrati
128 Hakka	128 Kvinnopartiet	169 Valfärdspartiet	211 Barnpartiet
129 Karen	129 Internetpartiet (ny 2002)		212 Storforsbygdens väl
130 Gujarati		170 Dalarnas sjukvårdsparti	213 Folkfronten (socialister, Lkpg)
131 Marathi	130 Fria folkets parti	171 Nils Dacke partiet	214 Nationaldemokraterna
132 Montenegrinska	131 Skånepartiet	172 Skolpartiet	215 Guds rikes UFO-parti
	132 Hörbypartiet	174 Nackalistan	216 Lidingöpartiet
133 Götiska	133 Ny framtid	175 Skåne läns sjukvårdsparti	218 Omsorg för alla
	134 Kinnapartiet	176 Norrbottens sjukvårdsparti	219 Bollnäspartiet
801 Svenska	135 Stockholmspartiet	177 Fria Norrland	
	136 SAFE (Nässjö)	178 Sverigepartiet	220 Vingåkers Lokalparti
0 Ej svar - del av frågan	137 Sjöbopartiet	179 Kirunapartiet	221 Kommunlistan (Storuman)
998 Ej tillämplig	138 Soffliggarpartiet		222 Sjukvårdspartiet VG region
	139 Finsk center	180 Kristianstadbyggdagens framtid	223 Marks oberoende demokrater
		181 Skånes självständighetsparti	224 PRI
<b>Parti</b> (anparti, anparti1, anparti2, rparti, lparti, kparti)	140 Junilistan	182 Strömstads parti	225 Lokala partiet i Heby
	141 Sveriges kommunistiska parti (SKP)	183 Föreningringspartiet	226 Vox Humana
100 Vägvalet	142 Tomas DiLeva parti	184 Åhuspartiet	227 A2000
101 Sjukvårdspartiet	143 Feministiskt initiativ	185 Kommunalt alternativ	228 Ny ordning
102 OKS	144 Framtidspartiet	186 Burlövs väl	229 Vårdpartiet
103 Svenljunga nya kommunparti	145 Vägval Vänster	187 Bjäre partiet	
104 Folkfronten (fd. NSF)	146 Vevpartiet	188 Osynliga partiet	230 Söderslättspartiet
105 Rättvisepartiet socialisterna	147 Piratpartiet	189 Demokratisk vänster	231 Sigtunapartiet/Samling för nya Sigtuna
106 Folkets vilja, folkviljan	148 Roslagspartiet Österåker		232 Strängnäspartiet
107 Sverigedemokraterna (se kod 808)	149 Vrinnevilistan (VL)	190 Kungsbackaborna	233 Norrländska Samlingspartiet
108 Nydemokraterna		191 Skånes väl	234 Liberaldemokraterna
109 Pensionärspartiet	150 Kommunal Samverkan med Folket i Fokus (KSFF)	192 Staffanstorpspartiet	236 Folkhemmet
		193 Kommunistiska partiet (KP)	237 Bergspartiet



238 Filipstadspartiet	840 Judisk kamp	883 Vetenskapliga partiet	924 Demokratiresan
239 Svenskarnas Parti	841 Svedala Demokraterna	884 Trollhättans framtid	925 Klimatalliansen
	842 Nykvarnspartiet	885 Borgerlig framtid	926 Sölvesborg och Lister (SoL)
240 Nya listan i Vellinge	843 Bergshamrapartiet	886 Satanistiskt initiativ	927 Västerviks parti / Westerwikspartiet
241 Engelholmspartiet	844 Sorundanet	887 Nordiska motståndsrörelsen	928 Skövdepartiet
242 Arbetarpartiet	845 Åselepartiet	888 Medborgerlig samling	929 Medborgarpartiet (ospec.)
	846 Västjämmtlands Väl (Västjämmtlands Väl. Jämtlands Väl Krokomb etc.)	889 Demokraterna	
801 Vänsterpartiet	847 Waxholmspartiet	890 Demokratiska partiet "Demokraterna"	930 Halmstadspartiet
802 Socialdemokraterna	848 Morapartiet	891 Alternativ för Sverige	931 Skärgårdspartiet
803 Centerpartiet	849 Götenes Framtid	892 Initiativet	932 Politiskt alternativ
804 Folkpartiet/Liberalerna		893 Oberoende realister	933 Mänskliga rättigheter och Demokrati (MoD)
805 Moderaterna		894 Karlstadpartiet Livskvalitet	934 Linköpingslistan
806 Kristdemokraterna	850 Ölandspartiet	895 Stenungsundspartiet	935 Vanligt folk
807 Miljöpartiet	851 Öppna Göteborg	896 Hela Vara Kommuns Bästa (HVKB)	936 Folkviljan Orust
808 Sverigedemokraterna	852 Sportpartiet	897 Nybyggarpartiet	937 Mitt Parti Värmdö
	853 Drevvikenpartiet	898 Ställ om Sverige (SOS)	938 Hjärta för Halmstad
809 Perstorps Framtid	854 Realistpartiet	899 Bevara Akutsjukhusen	939 Framtid S (Pajala)
810 Naturdemokraterna	855 Utvecklingspartiet i Kungälv		
811 Härjedalspartiet	856 Vård för pengarna	900 Bodenalternativet	940 Demokraterna i Norberg
812 Djurens Parti	857 Framtid Öland	901 Malung-Sälenspartiet	941 24:7 (Varberg)
813 Direktdemokraterna	858 Bajenpartiet	902 Fokus Bjärred	942 Halmstads Lokala Parti (HLP)
815 Österåkerspartiet			943 Rädde Akutsjukhusen
816 Väsby bästa	860 Förnya Lund		944 Löddebygden (LIF)
818 Torslandapartiet	862 Partiet de Fria	903 Sundsvallspartiet	945 Östgötapartiet
819 Fredsdemokraterna	863 Vårdpartiet Skåne	904 Kommunens Bästa	946 Volt
	864 Kommunpartiet	905 Basinkomstpartiet	945 DO!T (De oberoende i Torsby)
821 Hela Sunne	865 Hållbart alternativ	906 Mitt Göinge	946 Utvecklingspartiet Demokraterna i Uppsala
822 Västra initiativet	866 Vetlanda framåtanda	907 Skurupspartiet	947 Utvecklingspartiet (ospec.)
823 Landsbygdens framtid	867 Konsensus För Vadstenas bästa	908 Framtid i Ale	948 Edetlistan
824 Hela Edas Lista	868 Salas bästa	909 Regionens Framtid	949 Göteborgspartiet
825 Bygdepartiet	869 Öpartiet	910 Westbopartiet	950 Dalademokraterna
827 Kristna Värdepartiet			951 Håbodemokraterna
828 Kommunal Samling	870 Tjörnpartiet	911 Ljusdalsbygdens parti	952 Solnapartiet
829 Allians för Ragunda	871 Malålistan	912 Samernas Väl	953 Söderköpingsinitiativet
	872 Folkets Röst	913 Svenska folkhemspartiet	954 Framtid i Kalix
830 Landsbygdspartiet oberoende	873 Norapartiet	914 Partiet Vändpunkt	955 Stram Kurs (Sverige)
831 Boråsvalet	874 Nätverk Timrå	915 Mjölbypartiet	956 Säfflepartiet
832 Markbygdepartiet	875 Ångfärhepartiet	916 Nationalsocialistisk front	
833 Nya Ulricehamn	876 Blekingepartiet	917 Partiet Nyans	989 NP (Ospec)
834 Nystart Enköping	877 Karlskronapartiet	918 De beroende i Torsby	990 UP (ospec. kommun)
835 Roslagens Oberoende	878 Örebropartiet	919 Arvikapartiet	991 BA (ospec.)
836 Nya Sotenäspartiet	879 Ändringspartiet		992 LP (ospec.)
837 Tullingepartiet		920 Nordvärmlands Kommunparti	
838 Socialradikala Demokraterna	880 Riksdemokraterna	921 Vi Tidaholm	993 Inget parti
839 Rönningepartiet	881 Missnöjespartiet	922 Sans o Balans	994 Utländskt parti
	882 Hälsopartiet	923 Knapptryckarna	998 Okodbart

0 Ej svar - del av frågan

## Samhällsproblem

(samprob1-3, fragor1-3)

- 1 Omsorg
- 2 Välfärd
- 3 Trygghet
- 4 Samhälle
- 5 Framtid (ej barn och ungdomars 251)
- 6 Befolkningspyramid
- 7 Samhällsplanering, Samhällsbyggnad

## 10 Ekonomi

- 11 Sveriges ekonomi
- 12 Finans- och valutapolitik, räntenivåer,
- 13 Finanskris/ekonomisk kris
- 14 Lågkonjunktur
- 15 Inflation (prisstegringar)
- 16 Lönenivå, lönepolitik (ej inkomstskillnader 181, löner i vård 104, löner i skola 232)
- 17 Handelspolitik, frihandel, handelsbalans
- 18 Privatekonomi, den egna ekonomin
- 19 Budgetunderskottet, statsskulden, utlandslån
- 20 Regionens/landstingets ekonomi
- 21 Kommunens ekonomi
- 22 Tillväxt
- 23 Banker

## 30 Skatter

- 31 Lägre skatter
- 32 Högre skatter
- 33 Kommunal skatt
- 34 Landstingskatt
- 35 Moms
- 36 Marginalskattesänkningar
- 37 Indirekta skatter/punktskatter
- 38 Skatteavdragsfrågor
- 39 Värnskatt
- 40 Skatteväxling
- 41 Förmögenhetsskatt
- 42 Fastighetsskatt

## 50 Arbetsmarknad

- 51 Sysselsättning/arbetslöshet
- 52 Ungdomsarbetslösheten

- 53 Arbetsmarknadspolitiska åtgärder
- 54 Arbetsmiljö, stress
- 55 Semester
- 56 A-kassa
- 57 Arbetstidsförkortning
- 58 Övriga arbetsmarknadsfrågor
- 59 Arbetsgivaravgifter
- 60 Avtalspension/förtidspension
- 61 Arbetsrätten

## 70 Offentlig sektor, offentlig service

- 71 Kommunal service
- 72 Renhållning i tätort
- 73 Sophämtning
- 74 Regional service
- 75 Nedskärningar i offentlig service
- 76 Privatiseringar
- 77 Krisberedskap/ Räddningstjänst
- 78 Vinster i välfärden

## 90 Sjukvård

- 91 Vård
- 92 Öppenvård/vårdcentraler
- 93 Sjukhusvård/specialistvård
- 94 Akutsjukvård inkl. 112
- 95 Vårdköer
- 96 Närheten till vård/tillgänglighet
- 97 Vårdavgifter
- 98 Privat sjukvård/privatisering av sjukvården
- 99 Sjukhuslokalisering
- 100 Specifika sjukhus
- 101 Omorganisering av sjukvård
- 102 Småskalighet, mindre enheter inom vården
- 103 Specifika sjukdomar
- 104 Löner inom sjukvården
- 105 Personal- och resursbrist inom sjukvården
- 106 Förlösningvård/mödravård

## 110 Psykiatri

- 111 Psykisk ohälsa
- 120 Tandvård
- 121 Folkvandvården
- 122 Privat tandvård
- 123 Tandvårdsavgifter

## 130 Äldreomsorg

- 131 Äldrevård
- 132 Vårdhem
- 133 Äldreboende
- 134 Hemtjänst
- 135 Färdtjänst
- 136 Platsbrist

## 140 Pensionärsfrågor (ej sjuk- 163, avtalsförtidspension 60)

- 141 Pensioner (ej politikernas pensioner 396)
- 142 Pensionsfonder
- 143 ATP-fonder/allmän pension
- 144 Privata pensioner
- 145 Pensionsskatt
- 146 Pensionärer, pensionärens situation

## 150 Handikappfrågor (ej diskriminering (404)

- 151 Psykiskt funktionshinder situation

## 160 Socialpolitik

- 161 Fördelningsfrågor
- 162 Försäkringskassan
- 163 Sjukförsäkring (Utförsäkring)
- 164 Sjukpension
- 165 Sociala reformer
- 166 Socialbidrag
- 167 Socialförsäkring

## 170 Sociala frågor

- 171 Fattigdom0 (inkl. barnfattigdom)
- 172 Hemlöshet
- 173 Social segregation/Utanförskap
- 174 Folkhälsa/hälsa
- 180 Sociala klyftor (inkl. klasskillnader)
- 181 Inkomstskillnader
- 182 Utjämning
- 183 Jämlikhet
- 184 Tiggeri

## 190 Missbruksproblem

- 191 Alkohol
- 192 Narkotika/droger
- 193 Spel

## 200 Familjepolitik

- 201 Barnomsorg/daghem

- 202 Privat barnomsorg
- 203 Maxtaxa
- 204 Personalbrist i barnomsorg/för stora barngrupper
- 205 Barnbidrag
- 206 Föräldraförsäkring
- 207 Föräldraledighet
- 208 Pappaledighet
- 209 Vårnadsbidrag
- 210 Barnfamiljers situation
- 211 Karensdag för vård av sjukt barn

## 220 Utbildning

- 221 Skolan (allmänt)
- 222 Grundskola
- 223 Privat-/friskolor
- 224 Gymnasieskola
- 225 Disciplin/ordning i skolan
- 226 Betygen i skolan (skolresultat)
- 227 Skolpeng
- 228 Personalbrist i skolan/för stora klasser
- 229 Statlig skola/förstatliga skolan
- 230 Kommunal skola
- 231 Lärare
- 232 Löner i skolan
- 233 Högskola/universitet/forskning
- 234 Studenters situation (ej studentbostäder 267)
- 235 Vinster i skolan

## 240 Fritid/idrott

- 241 Bidrag till föreningar
- 242 Kulturfrågor
- 243 Kommunala musikskolan
- 244 Fritid/idrottsanläggningar

## 250 Ungdomsfrågor/Barn (ej brottslighet 376, arbetslöshet 52) (ej barnomsorg o. dyl. 200)

- 251 Ungdomars och barns framtid och problem

## 260 Bostäder

- 261 Bostadsmarknad
- 262 Hyresmarknad
- 263 Hyreskostnader
- 264 Bostadsbrist
- 265 Bostadsbyggande

266 Allmännyttan  
267 Studentbostäder  
268 Bostadsbidrag  
269 Boendemiljö  
270 Seniorbostäder  
271 Bostäder för unga

### **280 Stadsbyggnad**

281 Stadsplanering - centrumfrågor  
282 Byggplaner - byggnation  
283 Parker

### **290 Infrastruktur/kommunikationer**

291 Kollektivtrafik  
292 Järnväg/tågtrafik  
293 Vägar  
294 Vägunderhåll  
295 Specifika vägar/förbindelser  
296 Cykelvägar  
297 Flygplatser, flyg  
298 Båt- och färjetrafik, hamnar  
299 Privatbilism  
300 Parkering  
301 Vägtullar  
302 Transporter  
303 Bensinpriset  
304 Internetinfrastruktur  
305 Öresundsförbindelser (Endast i SYD-SOM)  
305 Älvsförbindelser (Endast i VÄST-SOM och GBG-SOM)  
306 Trafik  
307 Västlänken  
308 Elsparkcyklar

### **310 Stad-land**

311 (De)centralisering, lokaliseringspolitik  
312 Urbanisering  
313 Glesbygd-/landsbygdsfrågor  
314 Småskalighet/lokalsamhälle  
315 Service på glesbygden  
316 Avfolkning, utflyttning, inflyttning  
317 Naturvård, naturskydd  
318 Rovdjur/varg  
319 Jaktfrågor  
320 Jordbrukspolitik

321 Djurhållning  
322 Matpriser  
323 Fiskerinäring  
324 Livsmedelsproduktion  
325 Närproducerat  
326 Djurskydd/djurrätt  
327 Skog/skogsfrågor

### **330 Miljö**

331 Föreningar/utsläpp  
332 Nedskräpning  
333 Klimatfrågan  
334 Utsläppsrätter  
335 Havsmiljö, sjöar, älvar, vattendrag  
336 Miljöavgifter, miljöskatter  
337 Internationella miljöavtal  
338 Hållbart samhälle (ej närproducerat 326)  
339 Väder/ Naturkatastrofer

### **350 Energi**

351 Kärnkraft  
352 Vindkraft  
353 Förnyelsebara energikällor  
354 Kärnavfall, slutförvaring  
355 Energipriser  
356 Elförsörjning/elbrist

### **370 Lag och ordning**

371 Våld  
372 Brottslighet  
373 Polisväsende  
374 Straff och påföljder  
375 sjukvård  
376 Ungdomsbrottslighet, ungdomsvåld  
377 Kravaller/våldsamma demonstrationer  
378 Organiserad brottslighet/gängkriminalitet  
379 Våld i hemmet, kvinnofrid  
380 Ekonomisk brottslighet  
381 Övervakningssamhället  
382 Skadegörelse  
383 Rättsväsende  
384 Barnporr/pedofili  
385 Vapen  
386 Tull  
387 Utvisa/deportera kriminella

### **390 Systemmissbruk**

391 Korruption  
392 Skattefiffel0  
393 Fallskärmsavtal, höga bonusar  
394 Politiska affärer  
395 Bidragsfusk  
396 Politikers arvoden/pensioner  
397 Maktmissbruk  
398 Skattemedel (missbruk, slöseri)

### **400 Diskriminering/Likabehandling**

401 HBTQ  
402 Könsdiskriminering  
403 Etnisk diskriminering  
404 Funktionsnedsatta  
405 Åldersdiskriminering  
406 Religiös diskriminering

### **410 HBTQ-frågor** (ej diskriminering 401)

### **420 Demokrati**

421 Rättssäkerhet  
422 Demokratiska fri- och rättigheter  
423 Jämställdhet mellan män och kvinnor  
425 Grundlag  
426 Personlig integritet (ej på internet 470, ej i medierna 462)

### **430 Integrationspolitik**

431 Rasism, främlingsfientlighet  
432 Segregation  
433 Flyktning-, asylfrågor  
434 Invandring, Invandrare  
435 Migrationspolitik (Invandrarpolitik)  
436 Arbetskraftsinvandring  
437 Språktest för medb.skap  
438 Mångfald/ mångkultur

### **450 Religion**

451 Religiösa motsättningar  
452 Religiösa symboler  
453 Högtider, religiösa/kulturella ritualer  
454 Islam (inkl. islamofobi)  
455 Fri religionsutövning  
456 Kyrka-stat

### **460 Medier**

461 Reklam  
462 Sensationsjournalistik, personlig integritet i medierna

### **470 Internet**

471 Fildelning/upphovsmannaskydd  
472 Personlig integritet på internet  
473 Övervakning

### **490 Näringslivsfrågor**

491 Näringspolitik  
492 Företagens villkor  
493 Statliga regleringar av företag  
494 Omnämning av enskilda företag  
495 Turism

### **500 Konsumtion**

501 Konsumentinflytande

### **510 Byråkrati**

512 Förvaltningsorganisationen, tjänstemän

### **520 Politik (Partipolitik)**

521 Partier (allmänna omdömen om partier)  
522 Partiledare  
523 Politiker (allmänna omdömen om politiker)  
524 Partipolitiskt samarbete  
525 Sverigedemokraterna  
526 Förtroende för partier och politiker  
527 Pampvälde, etablissemang, makteliten  
528 Riksdagen

### **540 Monarki/Republik**

### **550 Regeringsfrågan, regeringen**

551 Blocköverskridande regeringsalternativ  
552 Stabilitet och kontinuitet  
553 Förnyelse, betydelsen av maktskifte i sig  
554 Strategisk röstning

### **560 Svensk utrikes - och säkerhetspolitik (EU)**

561 Försvarspolitik/försvarsutgifter  
562 Vapenexport  
563 Bistånd  
564 Neutralitet

565 Nato  
 566 Militära utlandsinsatser  
 567 Värnplikt/yrkesmilitär

**580 Internationella frågor allmänt**  
 581 Fredsfrågan/ internationell nedrustning  
 582 Ekonomi (internationell)  
 583 Terrorism  
 584 Globalisering  
 585 Ryssland  
 586 Mellanöstern  
 587 Nordafrika  
 588 Israel-Palestina-konflikten  
 589 USA  
 590 Asien  
 591 Kina  
 592 Iran  
 593 Afghanistan  
 594 Nordkorea  
 595 Afrika  
 596 USA:s krig mot terrorismen  
 597 Europafrågor (ej specifikt EU 660)  
 598 Överbefolkning

**610 Regionala frågor**  
 611 Regionalpolitik  
 612 Regional utveckling  
 613 Regional näringslivsutveckling  
 614 Kontakter med andra regioner  
 615 Samordning och samarbete inom regionen  
 616 Regionen för stor/onödig  
 617 Regionindelningen  
 618 Regionens organisation (allmänt)  
 619 Den politiska organisationen  
 620 Förvaltningsorganisationen  
 621 Fördelningen av resurser och inflytande mellan kommuner  
 622 Centralortsdominans

**630 Kommunala frågor**  
 631 Kommunpolitik  
 632 Kommunal utveckling  
 633 Näringslivsutveckling  
 634 Kontakter med andra kommuner  
 635 Samordning och samarbete mellan region och kommun

636 Stadsdelsfrågor  
 637 Kommunens organisation (allmänt)  
 638 Den politiska organisationen  
 639 Förvaltningsorganisationen  
 640 Småkommunernas inflytande/resurser  
 641 Centralortsdominans  
 642 Kommunindelningen  
 650 Övrig lokal fråga

**660 EU – allmänt**  
 661 EU - demokrati  
 662 EU - ekonomi  
 663 EU – eurosamarbetet  
 664 EU - regleringar  
 665 EU - arbetsmarknad  
 666 EU - sociala frågor  
 667 EU - alkohol/narkotika  
 668 EU - regionalpolitik  
 669 EU - jordbruksfrågor  
 670 EU - miljöfrågor  
 671 EU – utrikes- & säkerhetspolitik  
 672 EU – migrationsfrågor  
 673 EU - asylpolitik  
 674 EU - möjlighet att påverka  
 675 EU - nationell självständighet  
 676 EU - utvidgning  
 677 EU - medlemsavgiften  
 678 EU - utträde ur EU/behålla medlemskapet  
 679 Schengen  
 680 EU – andra sakfrågor  
 681 Fri rörlighet  
 682 Gränskontroll  
 683 Makt och ansvarsfördelning

**690 Moral och etik**  
 691 Egoism  
 692 Rättvisa  
 693 Hederlighet/ärlighet  
 694 Respekt  
 695 Porr  
 696 Prostitution  
 697 Abort  
 698 Genmanipulation  
 699 Videovåld  
 700 Dödshjälp  
 701 Girighet

## 710 Ideologibegrepp

711 Socialism  
 712 Kommunism, revolution  
 713 Klasskamp  
 714 Klassamhälle  
 715 Solidaritet  
 716 Liberalism  
 717 Konservatism, traditioner, det gamla  
 718 Individualism vs kollektivism  
 719 Nyliberalism  
 720 Vänsterpolitik  
 721 Högerpolitik  
 722 Gröna idéer, grön ideologi  
 724 Icke-grönt, materialism  
 725 Valfrihet, frihet  
 726 Feminism  
 727 Nazism  
 728 Marknadsekonomi  
 729 Kapitalism  
 730 Högerextremism  
 731 Extremism  
 732 Nationalism/svenska värderingar  
 733 Polarisering

## 800 Övriga sakfrågor

### 900 Corona/Covid/Coronaviruset

993 Inget  
 994 Vet inte, vill ej svara  
 998 Ej tillämpligt/okodbart  
 0 Ej ytterligare svar

## Yrke

(ssyk) <https://www.h5.scb.se/yreg/ssyk2012.asp>

För en beskrivning av variabeln SSYK, se SCB:s information på hemsidan.  
 En sökfunktion för SSYK-koder finns på scb:s hemsida (<https://www.h5.scb.se/yreg/>).  
 Nedan följer ett antal generella koder resp. koder för ej egentliga yrken, vilka inte ingår i SSYK-systemet.

994 Företagare/egenföretagare (ingen inf. betr. ant. anställda; jfr. 12/13-koder)  
 1000 Rektor, ospec.  
 2000 Projektledare  
 konsult– högskoleutb., ospec. inriktning  
 2140 Ingenjör, ospec.  
 2211 Läkare, ospec.  
 2221 Sjuksköterska, ospec.  
 2300 Lärare, ospec  
 2310 Universitetslärare  
 2300 Gymnasielärare, ospec.  
 2341 Grundskollärare  
 2351 Speciallärare  
 2400 Forskare  
 2419 Ekonom  
 2419 Civilekonom, ospec.  
 2419 Företagsekonom, ospec.  
 3000 Projektledare  
 konsult) – kortare högskoleutb./motsv. kunskaper, ospec. Inriktning  
 3313 Gymnasieekonom (ej utbildn.)  
 (ekonomiansvarig övrig)  
 3119 Gymnasieingenjör (ej utbildn.)  
 3322 Säljare/försäljare: med högskoleutbildning (jfr. 5220–5222)  
 3360 Polis, ospec.  
 4000 Projektledare  
 Konsult – kontors-/kundservicearbete, ospec. inriktning  
 4119 Sekreterare, Kontorist ospec.  
 5320 Undersköterska, ospec.  
 5330 Vårdbiträde, ospec.  
 5341 Skötare, ospec.  
 5220 Försäljare, ospec.  
 5222 Butikssäljare: livsmedel  
 5223 Butiksäljare/försäljare: detaljhandel  
 6130 Lantbrukare, ospec.  
 7212 Svetsare, ospec.  
 7119 Byggnadsarbetare, ospec.  
 7200 Reparatör, ospec.  
 7300 Servicetekniker, ospec.  
 7412 Elektriker  
 7522 Snickare, ospec.  
 8000 Industri/industriarbetare  
 8001 Maskinist, ospec.

7223 Svarvare, ospec.  
7223 Verkstadsarbetare, ospec.  
8213 Metallarbetare/verkstadsarbetare, ospec.  
8159 Sömmerska, ospec.  
8160 Livsmedelsarbetare, ospec.  
8210 Montör/operatör, ospec.  
8320 Chaufför, ospec.  
8344 Lagerarbetare/truckförare  
9994 Pensionär  
9995 Hemmafru  
9996 Studerande  
9998 Ej klassificerbar

0 Ej svar – del av fråga

### Fackförbund

(fackförb)

81 Svenska Pilotföreningen  
82 Ledarna (tidigare TCO)  
84 Medarbetarförbundet  
85 Svenska författarförbundet/ Sveriges författarförbund  
86 Säljarnas  
87 Brandmännens Riksförbund (tillagd 2010)  
88 Kyrkomusikernas riksförbund  
89 Svensk lokförärförening  
90 Tingvalla Bro fackförening (TBF, illagd 2014)  
91 Konstnärernas Riksorganisation (KRO)  
92 Nedre Norrlands Fackförening (NNF)  
93 PTK (Tidigare Privattjänstemannakartellen)  
94 Svenska Osteopatförbundet

**100 LO utan uppgift om förbund** (även FCO) (Obs! Används enbart om IP skrivit endast LO som svar!)

198 Svenska Hamnarbetarförbundet  
199 Sveriges Arbetares Centralorganisation (SAC), även syndikalisterna, lokala samorganisationer, LS

**200 TCO, utan uppgift om organisation** (Obs! Används enbart om IP skrivit endast TCO som svar!)

**300 Saco, utan uppgift om organisation** (Obs! Används enbart om IP skrivit endast Saco svar!)

**400 Företagare- eller arbetsgivarorganisationer** (med eller utan specificering av organisation)

402 Företagarna (ny 2008)  
403 KFO (ny 2008)  
404 Svenskt näringsliv (ny 2008)  
405 Biltrafikens Arbetsgivarförbund (ny 2008)  
406 Fria Företagare (Tidigare: Företagarförbundet) (ny 2008)  
407 ALMEGA (ny 2008)  
408 Sveriges Hotell och Restaurangföretagare (ny 2008)  
409 Byggföretagen (tidigare Svensk Byggindustri)  
410 SLA-Skogs och lantarbetsgivareförbundet (ny2008)  
411 Frisörföretagarna (ny 2008)  
412 Huvudmannaförbundet (ny 2009)  
413 Trä- och möbelindustriförbundet – TMF (ny 2009)  
414 Bussarbetsgivarna – BuA (Ny 2010)  
415 Motorbranschens Arbetsgivareförbund – MAF (ny 2010)  
416 Småföretagarna  
417 Svensk Handel  
418 Plåtslagarnas riksförbund  
419 Målarvärdarna  
420 Medie- och Informationsarbetsgivarna (MIA) (ny 2010)  
421 SVEMEK (Svetsmekaniska arbetsgivarförbundet) (ny 2010)  
422 Svensk Bensinhandel  
423 Sveriges Textil och Modeföretag (TEKO)  
424 LRF (Lantbrukarnas Riksförbund)  
425 Sveriges Åkeriföretag (Svenska åkeriförbundet)  
499 Utländskt arbetsgivarförbund (ny 2008)

500 Icke-fackliga organisationer för fria yrkesutövare och/ eller personer med viss kvalificerad yrkesutbildning

610 Lantarbetarnas Riksförbund. Även Jordbrukarungdomens förbund  
620 Organisationer inom jordbrukets ekonomiska föreningsrörelse. Även hushållningssällskap.

**LO-anslutna förbund:**

103 Svenska Byggnadsarbetarförbundet  
104 Svenska Elektrikerförbundet  
106 Fastighetsanställdas förbund  
109 Handelsanställdas förbund  
110 Hotell och Restaurang Facket  
111 Svenska Kommunalarbetarförbundet  
113 Svenska Livsmedelsarbetareförbundet  
115 Svenska Musikerförbundet  
116 Svenska Målareförbundet  
117 Svenska Pappersindustriarbetareförbundet  
118 GS – facket för skogs-, trä- och grafisk bransch  
120 SEKO - Facket för Service och Kommunikation (statsanställda, sjöfolksförbundet)  
121 Svenska Transportarbetareförbundet  
122 Industrifacket metall

**TCO-anslutna förbund:**

202 Finansförbundet (bankmannaförbundet)  
~~203 Farmaciförbundet (apotekstjänstemannaförbundet)~~ (se 222)  
205 Svenska Folkhögskolans lärarförbund  
206 Försvarsförbundet (Försvarets civila tjänstemannaförbund)  
207 Forena (tidigare Facket för försäkring och finans FTF samt tidigare Försäkringstjänstemannaförbundet)  
209 Vårdförbundet (Svenska hälso- och sjukvårdens tjänstemannaförbund)  
211 (Svenska) Journalistförbundet  
212 Vision (tidigare Sveriges kommunaltjänstemannaförbund, SKTF)  
213 Lärarförbundet (facklärarförbundet)  
214 Polisförbundet  
215 Skogs- och Lantbrukstjänstemannaförbundet  
216 Statstjänstemannaförbundet (ST) Posttjänstemännens förening)  
217 Scen & Film (Tidigare (Svenska) Teaterförbundet)  
218 Tull-Kust  
219 Sveriges Yrkesmusikerförbund (SYMF)  
222 Unionen (sammanslaget HTF, Sif)  
223 Tria

**SACO-anslutna förbund:**

301 Agrifack (finns ej se 305)  
302 Sveriges Arkitekter (Arkitektförbundet (AF))  
~~303 Civilekonomerna, TLL~~ (se 329)  
304 DIK-förbundet (f er inom dokumentation, information och kultur)  
305 Naturvetarna (sammanslagning av Agrifack och Naturvetarförbundet)  
~~306 Jusek (Jurist- och samhällsvetarförbundet)~~ (se 329)  
307 Fysioterapeuterna (tidigare Legitimerade sjukgymnasters riksförbund )  
308 Lärarnas Riksförbund  
309 Sveriges Reservofficersförbund (reservofficerarnas centralorganisation)  
310 (SACO:s Tjänstemannaförbund) SRAT  
311 eledarförbund  
312 Kyrkans Akademikerförbund  
314 Sveriges Farmaceutförbund  
316 SACO-förbundet Trafik och Järnväg  
317 Sveriges läkarförbund  
318 Naturvetarförbundet (finns ej se 305)  
319 Sveriges Psykologförbund  
320 Akademikerförbundet SSR (Sveriges Socionomers Riksförbund)  
321 Sveriges Tandläkarförbund  
322 Sveriges Universitetslärarförbund (SULF)  
323 Sveriges Veterinärförbund  
324 Förbundet Sveriges Arbetsterapeuter (FSA)  
325 Sjöbefälsförbundet  
326 Officersförbundet  
327 Sveriges Ingenjörer (inkluderar civilingenjörsförbundet)  
328 Svensk flygteknikerförening  
329 Akavia (tidigare civilekonomerna/jusek)  
~~330 Privattjänstemannakartellen (PTK)~~ (ej endast SACO se 93)  
331 Sveriges skoledarförbund  
~~Svenska barnmorskeförbundet~~ 310 SRAT

776 Fristående arbetarorganisation  
777 Annan icke-facklig organisation  
778 Fristående a-kassa  
800 Danskt/Norskt fackförbund/organisation

0 Ej svar – del av frågan  
998 Okodbart

SOM-institutet vid Göteborgs universitet genomför årligen nationella och lokala frågeundersökningar och anordnar seminarier på temat Samhälle, Opinion och Medier.

SOM-institutet | Seminariegatan 1B | Box 710, 405 30 Göteborg  
031 786 3300 | [info@som.gu.se](mailto:info@som.gu.se) | [www.gu.se/som-institutet](http://www.gu.se/som-institutet)

