HANDELSHÖGSKOLANS FORSKNING I ETT HÅLLBARHETSPERSPEKTIV

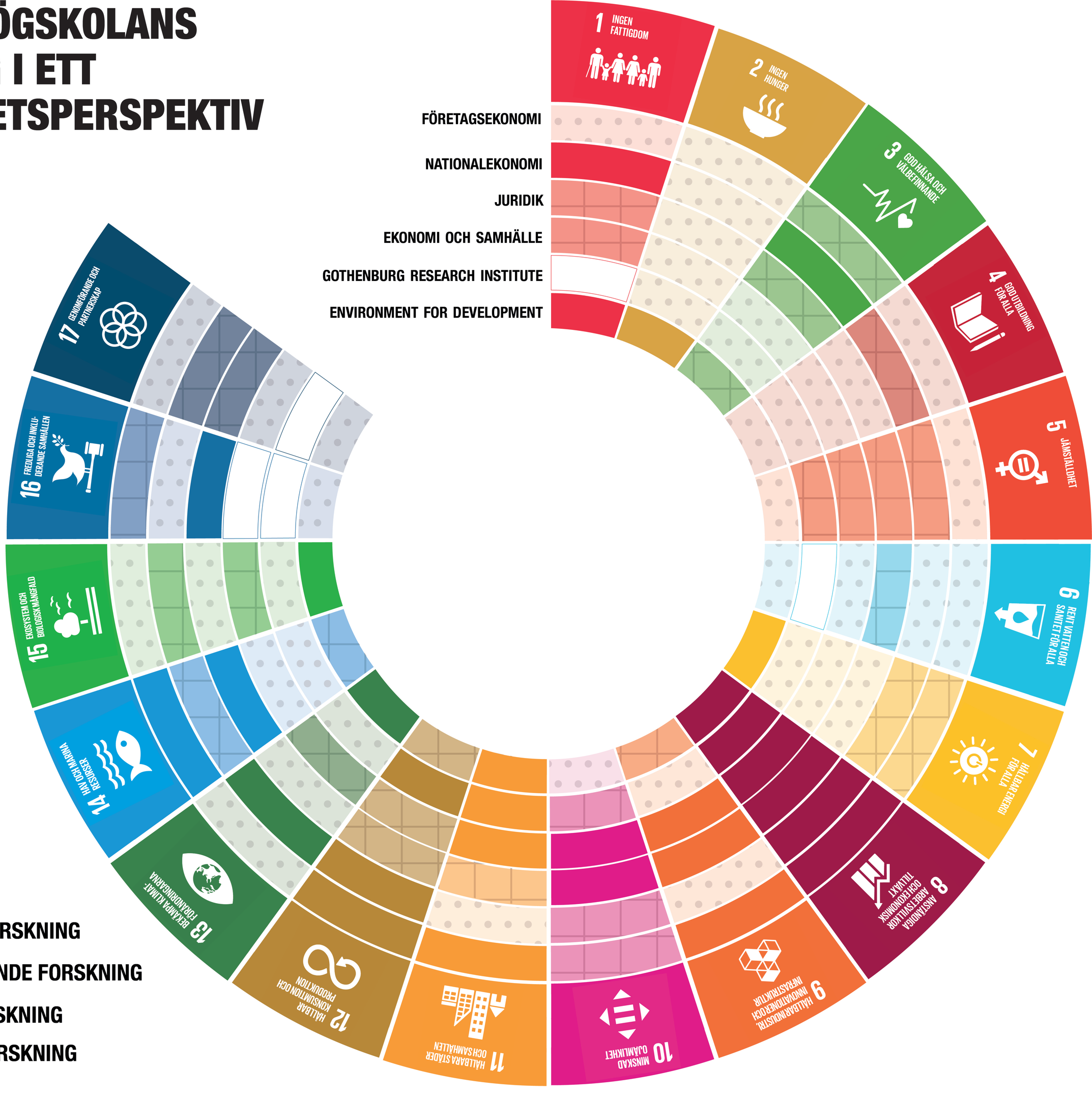

= STARK FORSKNING

= OMFATTANDE FORSKNING

= VISS FORSKNING

= INGEN FORSKNING