

KODBOK
Väst-SOM



INFORMATION OM DEN REGIONALA SOM-UNDERSÖKNINGEN I VÄSTSVERIGE 2012

SOM-institutet vid Göteborgs universitet genomför varje höst frågeundersökningar i syfte att kartlägga den svenska allmänhetens vanor och attityder på temat Samhälle, Opinion och Medier. Sedan 1986 genomförs en nationell frågeundersökning och sedan 1992 genomförs en regional undersökning i Västsverige. Därtill har gjorts regionala undersökningar i Skåne (2004, 2006, 2008 och 2011) och i Värmland (2010). Data samlas in via postala enkäter, och varje undersökning genomförs under i huvudsak samma förutsättningar för att resultaten från de olika åren ska vara jämförbara.

SOM-institutet är ett samarbete mellan två forskningsenheter vid Göteborgs universitet: Institutionen för journalistik, medier och kommunikation (JMG) samt Statsvetenskapliga institutionen. En rad forskningsprojekt medverkar i SOM-undersökningarna – flertalet med förankring i någon av dessa två institutioner, men även externa projekt deltar regelbundet.

Resultaten från SOM-undersökningarna redovisas i årliga publikationer där de medverkande forskarna presenterar analyser baserade på de senaste resultaten, med fokus på långsiktiga opinions- och medietrender. Information om den västsvenska SOM-undersökningen 2012 kommer att publiceras i Bové, Josefine (2013) ”Samhälle Opinion Media Västra Götaland 2012”, i en kommande bok (dec 2013) där Annika Bergström och Jonas Ohlsson är redaktörer.

UNDERSÖKNINGENS UPPLÄGG

Den västsvenska SOM-undersökningen har sedan starten 1992 genomförts i form av en postenkät som går ut till ett systematiskt sannolikhetsurval av befolkningen boende i Västsverige. Urvalet i undersökningen var åren 1992–1997 begränsat till befolkningen i Göteborg med kranskommuner.¹ Från och med undersökningen 1998 täcker urvalet hela Västra Götalands län samt Kungsbacka kommun.² Totalt omfattar undersökningens obundna, slumpmässiga urval 6 000 individer. Från och med 2009 års undersökning är åldersintervallet 16–85 år.³ Såväl svenska som utländska medborgare ingår. Eftersom att det saknas uppgifter om medborgarskap i urvalsfilen finns en fråga i formuläret rörande var svarspersonen respektive dennes föräldrar vuxit upp (fråga 81 i kodboken) samt en fråga huruvida svarspersonen är svensk medborgare eller inte (fråga 77 i kodboken)

Fältarbetet för den västsvenska SOM-undersökningen följer i huvudsak samma upplägg år från år. Huvuddelen av datainsamlingsarbetet genomförs under hösten. SOM-institutets medarbetare har stått för framtagning av frågeformulär och annat material som skickats till respondenterna, kodning av öppna svar samt iordningställande av den slutgiltiga datamängden (vilket inkluderar variabler för öppna frågor och särskilt byggda variabler). Kodningsarbetet är genomfört av Klara Sommerstien och Eva Jakobson. Kodboken är sammanställd av Josefine Bové. Undersökningsledare för undersökningen har varit Annika Bergström och Jonas Ohlsson tillsammans med biträdande undersökningsledare Jonas Hägglund.

Enkäten skickas ut i slutet av september månad. Sedan 2012 har respondenterna även givits möjlighet att svara via webben. Under resterande del av fältperioden genomförs successivt en serie påminnelseinsatser postalt och per telefon. Fältarbetet avslutas senast under januari/februari månad. Redan vid novembers

¹ Ale, Alingsås, Härryda, Kungsbacka, Kungälv, Lerum, Lilla Edet, Mölndal, Partille, Stenungsund, Tjörn och Öckerö. Med Göteborgsregionen avses i föreliggande tabellpresentation genomgående Göteborg samt dessa kommuner exklusive Kungsbacka, som inte ingår i Västra Götaland.

² Delregionerna som används i följande resultatredovisning är indelade i enlighet med indelningen i kommunförbund: *Göteborgsregionen*: Ale, Alingsås, Göteborg, Härryda, Kungsbacka, Kungälv, Lerum, Lilla Edet, Mölndal, Partille, Stenungsund, Tjörn och Öckerö; *Sjuhärad*: Bollebygd, Borås, Herrljunga, Mark, Svenljunga, Tranemo, Ulricehamn och Vårgårda; *Skaraborg*: Essunga, Falköping, Grästorp, Gullspång, Götene, Hjo, Karlsborg, Lidköping, Mariestad, Skara, Skövde, Tibro, Tidaholm, Töreboda och Vara; *FyrBoDal*: Bengtsfors, Dals-Ed, Färgelanda, Lysekil, Munkedal, Orust, Sotenäs, Strömstad, Tanum, Trollhättan, Uddevalla, Vänersborg, Mellerud och Åmål.

³ I undersökningarna 2000–2008 var åldersintervallet 15–85 år; 1992–1999 15–80 år.

utgång har i allmänhet drygt 90 procent av de som slutligen kommer att medverka skickat tillbaka sin enkät.

SVARSFREKVENNS OCH BORTFALL

SOM-undersökningarna har sedan starten 1986 haft en relativt hög svarsfrekvens. För samhällsvetenskapliga postenkäter har svarsfrekvensen tidigare brukat ligga på mellan 60 och 70 procent, men det har under senare år blivit svårare att nå dessa nivåer. Figuren nedan illustrerar variationen i svarsfrekvens för den västsvenska SOM-undersökningen sedan starten 1992. Det ska noteras att undersökningarna 1992–1997 var begränsade till Göteborgsregionen, där svarsfrekvensen generellt är lägre än för övriga delar av Västra Götalandsregionen.

Svarsfrekvens i den västsvenska SOM-undersökningen 1992–2012 (procent av nettourvalet)

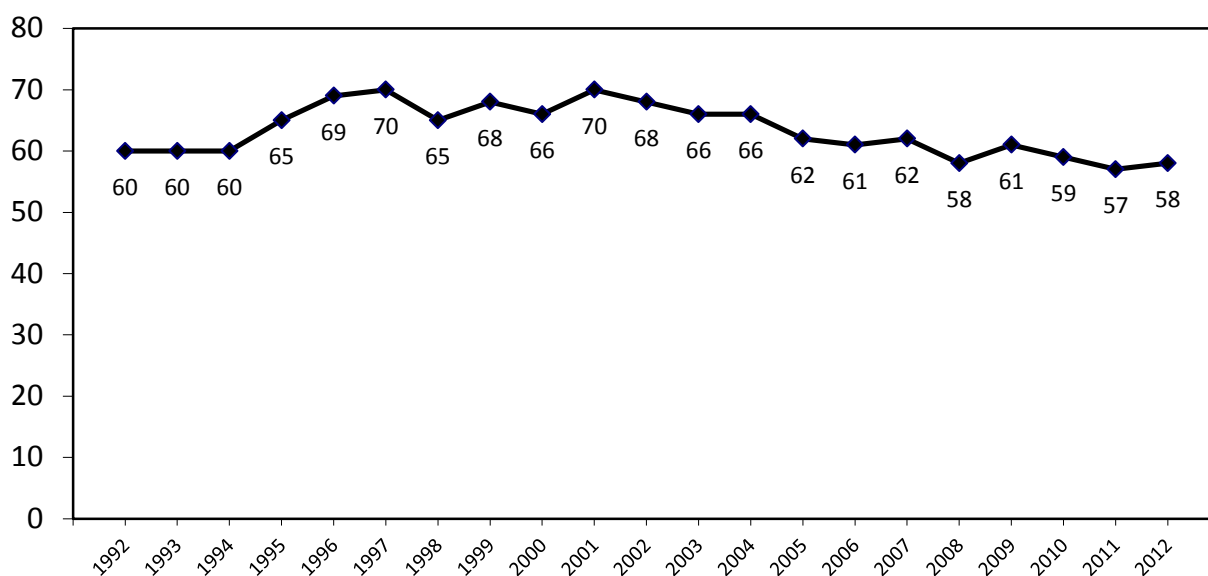

Kommentar: Åren 1992–1997 var undersökningen begränsad till Göteborgsregionen. Fr.o.m. 1998 omfattas hela Västra Götalandsregionen inklusive Kungälv kommun.

För 2012 års undersökning blev nettosvarsfrekvensen 58 procent. I Göteborgsregionen var svarsfrekvensen något lägre än i övriga Västra Götaland, 56 procent.

Svarande och bortfall i den västsvenska SOM-undersökningen 2012

	Göteborgsregionen	Övr. Västra Götaland	Totalt
Ursprungligt urval (brutto)	3 360	2 640	6 000
Bortdefinierade (naturligt bortfall)	278	211	489
Nettourval	3 082	2 429	5 511
Antal svarsvägrare/ej anträffbara	1345	980	2 325
Antal svarande	1737	1 449	3 186
Antal svarande web	61	51	112
Svarsfrekvens brutto	52%	55%	53%
Svarsfrekvens netto	56%	60%	58%

Kommentar: Med naturligt bortfall avses: adress okänd, avflyttad; bortrest på längre tid, studier/militärtjänstgöring på annan ort; boende/studier/arbete utomlands; sjuk, institutionsvård; förståndshandikapp; avliden; ej svensktalande.

De jämförelser som gjorts mellan svarspersonernas och befolkningens demografiska sammansättning visar att den västsvenska SOM-undersökningens respondenter sammantaget speglar Västsveriges befolkning väl. Den största skevheten som kan observeras gäller ålderssammansättningen, med en viss underrepresentation av yngre i undersökningen.

ANVÄNDARANVISNINGAR

Variablerna i datafilen bär namn efter respektive frågenummer i kodboken. Variablerna är försedda med etiketter (labels) för såväl fråga som svarsalternativ. Undantag är några av de öppna frågorna; kodschemat för de öppna frågorna återfinns i slutet av föreliggande kodbok.

Bortfallskoder

- 96** Används när frågan ej har ställts. Gäller websvar.
- 97/997/9997** Används när svar saknas på del av fråga (enskilt item) i frågor som innehåller fler item/variabler.
- 98** Används när svarspersonen kryssat i fler än en ruta där endast ett alternativ är möjligt. Observera undantaget enligt listan nedan.
- 99/999/9999** Används när svar saknas för hela frågan (avsett det handlar om en fråga med flera delfrågor eller om en enkel fråga). Strecken mellan frågorna i formuläret avgör vad som är en "hel fråga" när delfrågor kan göra detta tveksamt.

UNDANTAG VID SCANNINGHANTERING

- F2: Vid dubbelkryss, koda *lägsta* värdet (högsta läsfrekvens).
- F3: Vid dubbelkryss, koda *lägsta* värdet (högsta läsfrekvens).
- F4: Vid dubbelkryss, koda *lägsta* värdet (högsta läsfrekvens).
- F17: Vid kombination 6 och 9, koda som 9.
- F18: Vid kombination 6 och 9, koda som 9.
- F34: Vid kombination 1 och 4, koda som 4.
- F36: Vid kombination 6 och 9, koda som 9.
- F38: Vid kombination 1 och 2, koda som 2.
- F39W: Om flera områden angivna, koda första värdet.
- F39X: Om flera områden angivna, koda första värdet.
- F43: Vid kombination 2 och 3, koda 3.
- F44: Vid kombination 2 och 3, koda 3.
- F48: Vid kombination 3 och 9, koda 9.
- F53A: Vid intervall, koda medelvärde.
- F53B: Vid intervall, koda medelvärde.
- F56: Vid kombination 1 och 2, koda 2
- F75A: Enskilt itembortfall, koda som 997. Vid intervall, koda medelvärde.
- F75B: Enskilt itembortfall, koda som 997. Vid intervall, koda medelvärde.
- F77: Vid dubbelkryss, koda som 3.
- F78 Vid kombination 1 och 4, koda som 4
- F80 Vid intervall koda högsta värdet.
- F88: Vid dubbelkryss, koda högsta värdet (högsta utbildning).

NYHETER & MEDIER

Fråga 1 Hur ofta brukar du ta del av följande nyhetsprogram?

F1

		Dagligen	5–6 dagar/ vecka	3–4 dagar/ vecka	1–2 dagar/ vecka	Mer sällan	Aldrig
A	Aktuellt/Rapport i SVT	<input type="checkbox"/>	<input type="checkbox"/>	<input type="checkbox"/>	<input type="checkbox"/>	<input type="checkbox"/>	<input type="checkbox"/>
B	Västnytt i SVT	<input type="checkbox"/>	<input type="checkbox"/>	<input type="checkbox"/>	<input type="checkbox"/>	<input type="checkbox"/>	<input type="checkbox"/>
C	TV4 Nyheterna	<input type="checkbox"/>	<input type="checkbox"/>	<input type="checkbox"/>	<input type="checkbox"/>	<input type="checkbox"/>	<input type="checkbox"/>
D	Lokala nyheter i TV 4	<input type="checkbox"/>	<input type="checkbox"/>	<input type="checkbox"/>	<input type="checkbox"/>	<input type="checkbox"/>	<input type="checkbox"/>
E	Lokalnyheter i radions P4	<input type="checkbox"/>	<input type="checkbox"/>	<input type="checkbox"/>	<input type="checkbox"/>	<input type="checkbox"/>	<input type="checkbox"/>
F	Ekonyheterna i radion	<input type="checkbox"/>	<input type="checkbox"/>	<input type="checkbox"/>	<input type="checkbox"/>	<input type="checkbox"/>	<input type="checkbox"/>
G	Nyheter i kommersiell radio	<input type="checkbox"/>	<input type="checkbox"/>	<input type="checkbox"/>	<input type="checkbox"/>	<input type="checkbox"/>	<input type="checkbox"/>
H	Nyheter i norsk radio/tv	<input type="checkbox"/>	<input type="checkbox"/>	<input type="checkbox"/>	<input type="checkbox"/>	<input type="checkbox"/>	<input type="checkbox"/>
		1	2	3	4	5	6

Fråga 2 Läser eller tittar du i någon morgontidning regelbundet och i så fall hur ofta? Frågan gäller inte läsning på internet.

F2

		6–7 dagar/ vecka	4–5 dagar/ vecka	2–3 dagar/ vecka	Någon dag/ vecka	Mer sällan	Aldrig
A	Göteborgs-Posten	<input type="checkbox"/>	<input type="checkbox"/>	<input type="checkbox"/>	<input type="checkbox"/>	<input type="checkbox"/>	<input type="checkbox"/>
B	Metro	<input type="checkbox"/>	<input type="checkbox"/>	<input type="checkbox"/>	<input type="checkbox"/>	<input type="checkbox"/>	<input type="checkbox"/>
	Annan morgontidning:						6
C	MTIDN1 <small>(morgontidningens namn)</small>	<input type="checkbox"/>	<input type="checkbox"/>	<input type="checkbox"/>	<input type="checkbox"/>	<input type="checkbox"/>	
D	MTIDN2 <small>(morgontidningens namn)</small>	<input type="checkbox"/>	<input type="checkbox"/>	<input type="checkbox"/>	<input type="checkbox"/>	<input type="checkbox"/>	
		1	2	3	4	5	

Fråga 3 Läser eller tittar du regelbundet i någon eller några morgontidningar på internet?

F3

		6–7 dagar/ vecka	4–5 dagar/ per vecka	2–3 dagar/ vecka	Någon dag/ vecka	Mer sällan	Aldrig
A	gp.se (Göteborgs-Posten)	<input type="checkbox"/>	<input type="checkbox"/>	<input type="checkbox"/>	<input type="checkbox"/>	<input type="checkbox"/>	<input type="checkbox"/>
	Annan morgontidning:						6
B	MTIDNW1 <small>(morgontidningens namn)</small>	<input type="checkbox"/>	<input type="checkbox"/>	<input type="checkbox"/>	<input type="checkbox"/>	<input type="checkbox"/>	
C	MTIDNW2 <small>(morgontidningens namn)</small>	<input type="checkbox"/>	<input type="checkbox"/>	<input type="checkbox"/>	<input type="checkbox"/>	<input type="checkbox"/>	
		1	2	3	4	5	

Fråga 4 Brukar du läsa eller titta i följande tidningar?

F4

		<u>På papper:</u>			<u>På internet:</u>		
		3–7 dagar/ vecka	1–2 dagar/ vecka	Mer sällan/ aldrig	3–7 dagar/ vecka	1–2 dagar/ vecka	Mer sällan/ aldrig
Aftonbladet	AA	<input type="checkbox"/>	<input type="checkbox"/>	<input type="checkbox"/>	AB	<input type="checkbox"/>	<input type="checkbox"/>
Expressen	BA	<input type="checkbox"/>	<input type="checkbox"/>	<input type="checkbox"/>	BB	<input type="checkbox"/>	<input type="checkbox"/>
GT	CA	<input type="checkbox"/>	<input type="checkbox"/>	<input type="checkbox"/>	CB	<input type="checkbox"/>	<input type="checkbox"/>
		1	2	3	1	2	3

Fråga 5 Prenumererar du eller någon i ditt hushåll på någon morgontidning?

F5

<input type="checkbox"/> Ja, på:	PREN	<input type="checkbox"/> Nej
1	(morgontidningens namn)	2

F6

Fråga 6 Har du funderat på att upphöra med den/någon av de morgontidningsprenumerationer du nu har, eller har detta diskuterats inom familjen under det senaste halvåret?

- | | | | | | |
|---|--------------------------|---------------------------|--------------------------|--------------------------|---|
| | Nej | Ja, någon
enstaka gång | Ja, flera
gångar | Tveksam/
vet ej | Prenumererar ej på
någon morgontidning |
| A | <input type="checkbox"/> | <input type="checkbox"/> | <input type="checkbox"/> | <input type="checkbox"/> | <input type="checkbox"/> |
| | 1 | 2 | 3 | 4 | 5 |

**Om JA, av vilken anledning har du funderat på att upphöra med din prenumeration?
Fler än ett alternativ kan markeras.**

- | | | | | | |
|----|--------------------------|--|----|--------------------------|--|
| BA | <input type="checkbox"/> | Prenumerationspriset har höjts | BG | <input type="checkbox"/> | Allt har blivit så dyrt så att pengarna inte räcker till |
| BB | <input type="checkbox"/> | Jag får lokal information i radio och tv | BH | <input type="checkbox"/> | Jag har tillgång till tidningen på arbetet/i skolan |
| BC | <input type="checkbox"/> | Jag kan läsa tidningen på internet | BI | <input type="checkbox"/> | Jag får de nyheter jag behöver från en gratistidning |
| BD | <input type="checkbox"/> | Tidningsutdelningen sköts dåligt | BJ | <input type="checkbox"/> | Papperstidningen har negativ miljöpåverkan |
| BE | <input type="checkbox"/> | Jag har inte tid att läsa den | BK | <input type="checkbox"/> | Det blir för mycket papper att ta hand om |
| BF | <input type="checkbox"/> | Tidningens innehåll är inte tillräckligt bra | BL | <input type="checkbox"/> | Nyheter i morgontidningen är redan gamla |

POLITIK & DEMOKRATI

F7

Fråga 7 Hur intresserad är du i allmänhet av politik?

- | | | | |
|--------------------------|--------------------------|------------------------------|--------------------------|
| Mycket
intresserad | Ganska
intresserad | Inte särskilt
intresserad | Inte alls
intresserad |
| <input type="checkbox"/> | <input type="checkbox"/> | <input type="checkbox"/> | <input type="checkbox"/> |
| 1 | 2 | 3 | 4 |

F8

Fråga 8 Hur intresserad är du av politik när det gäller:

- | | | | | | |
|---|--------------------------|--------------------------|--------------------------|------------------------------|--------------------------|
| | | Mycket
intresserad | Ganska
intresserad | Inte särskilt
intresserad | Inte alls
intresserad |
| A | EU | <input type="checkbox"/> | <input type="checkbox"/> | <input type="checkbox"/> | <input type="checkbox"/> |
| B | Sverige | <input type="checkbox"/> | <input type="checkbox"/> | <input type="checkbox"/> | <input type="checkbox"/> |
| C | Västra Götalandsregionen | <input type="checkbox"/> | <input type="checkbox"/> | <input type="checkbox"/> | <input type="checkbox"/> |
| D | Den kommun där du bor | <input type="checkbox"/> | <input type="checkbox"/> | <input type="checkbox"/> | <input type="checkbox"/> |
| | | 1 | 2 | 3 | 4 |

F9

Fråga 9 Vilken eller vilka frågor eller problem tycker du är viktigast i dag i den kommun där du bor?
Ange högst tre frågor/samhällsproblem.

KOMPROB1, KOMPROB2, KOMPROB3
.....

F10

Fråga 10 Vilken eller vilka frågor eller problem tycker du är viktigast i dag i Västra Götaland?
Ange högst tre frågor/samhällsproblem.

REGPROB1, REGPROB2, REGPROB3
.....

F11

Fråga 11 På det hela taget, hur nöjd är du med det sätt på vilket demokratin fungerar i:

- | | | | | | |
|---|--------------------------|--------------------------|--------------------------|--------------------------|--------------------------|
| | | Mycket
nöjd | Ganska
nöjd | Inte särskilt
nöjd | Inte alls
nöjd |
| A | EU | <input type="checkbox"/> | <input type="checkbox"/> | <input type="checkbox"/> | <input type="checkbox"/> |
| B | Sverige | <input type="checkbox"/> | <input type="checkbox"/> | <input type="checkbox"/> | <input type="checkbox"/> |
| C | Västra Götalandsregionen | <input type="checkbox"/> | <input type="checkbox"/> | <input type="checkbox"/> | <input type="checkbox"/> |
| D | Den kommun där du bor | <input type="checkbox"/> | <input type="checkbox"/> | <input type="checkbox"/> | <input type="checkbox"/> |
| | | 1 | 2 | 3 | 4 |

Fråga 12 Man talar ibland om att politiska åsikter kan placeras in på en vänster–högerskala. Var någonstans skulle du placera dig själv på en sådan skala?

F12

Klart till vänster	Något till vänster	Varken till vänster eller till höger	Något till höger	Klart till höger
<input type="checkbox"/>	<input type="checkbox"/>	<input type="checkbox"/>	<input type="checkbox"/>	<input type="checkbox"/>
1	2	3	4	5

Fråga 13 Vilket parti tycker du bäst om i dag?

F13

A

1 <input type="checkbox"/> Vänsterpartiet	4 <input type="checkbox"/> Folkpartiet	7 <input type="checkbox"/> Miljöpartiet
2 <input type="checkbox"/> Socialdemokraterna	5 <input type="checkbox"/> Moderaterna	8 <input type="checkbox"/> Sverigedemokraterna
3 <input type="checkbox"/> Centerpartiet	6 <input type="checkbox"/> Kristdemokraterna	9 <input type="checkbox"/> Annat parti: ANPARTI

Anser du dig vara en övertygad anhängare av detta parti?

B

<input type="checkbox"/> Ja, mycket övertygad	<input type="checkbox"/> Ja, något övertygad	<input type="checkbox"/> Nej
1	2	3

Fråga 14 Nedan finns ett antal förslag som förekommit i den politiska debatten. Vilken är din åsikt om vart och ett av dem?

F14

		Mycket bra förslag	Ganska bra förslag	Varken bra eller dåligt förslag	Ganska dåligt förslag	Mycket dåligt förslag
A	Minska den offentliga sektorn	<input type="checkbox"/>	<input type="checkbox"/>	<input type="checkbox"/>	<input type="checkbox"/>	<input type="checkbox"/>
B	Sänka skatterna	<input type="checkbox"/>	<input type="checkbox"/>	<input type="checkbox"/>	<input type="checkbox"/>	<input type="checkbox"/>
C	Ta emot färre flyktingar i Sverige	<input type="checkbox"/>	<input type="checkbox"/>	<input type="checkbox"/>	<input type="checkbox"/>	<input type="checkbox"/>
D	Satsa på ett samhälle med ökad jämställdhet mellan kvinnor och män	<input type="checkbox"/>	<input type="checkbox"/>	<input type="checkbox"/>	<input type="checkbox"/>	<input type="checkbox"/>
E	Höja kommunal-/regionskatten hellre än att minska servicen	<input type="checkbox"/>	<input type="checkbox"/>	<input type="checkbox"/>	<input type="checkbox"/>	<input type="checkbox"/>
F	Förbjuda ansiktstäckande slöja på allmän plats	<input type="checkbox"/>	<input type="checkbox"/>	<input type="checkbox"/>	<input type="checkbox"/>	<input type="checkbox"/>
G	Lagstifta mot ägarkoncentration på massmedia-området	<input type="checkbox"/>	<input type="checkbox"/>	<input type="checkbox"/>	<input type="checkbox"/>	<input type="checkbox"/>
		1	2	3	4	5

Fråga 15 Allmänt sett, vilken är din inställning till EU?

F15

Mycket positiv	Ganska positiv	Varken positiv eller negativ	Ganska negativ	Mycket negativ	Ingen uppfattning
<input type="checkbox"/>	<input type="checkbox"/>	<input type="checkbox"/>	<input type="checkbox"/>	<input type="checkbox"/>	<input type="checkbox"/>
1	2	3	4	5	6

Fråga 16 Vilka möjligheter anser du att du har att påverka politiska beslut i:

F16

		Mycket goda möjligheter	Ganska goda möjligheter	Varken goda eller dåliga möjligheter	Ganska dåliga möjligheter	Mycket dåliga möjligheter	Ingen uppfattning
A	EU	<input type="checkbox"/>	<input type="checkbox"/>	<input type="checkbox"/>	<input type="checkbox"/>	<input type="checkbox"/>	<input type="checkbox"/>
B	Sverige	<input type="checkbox"/>	<input type="checkbox"/>	<input type="checkbox"/>	<input type="checkbox"/>	<input type="checkbox"/>	<input type="checkbox"/>
C	Västra Götalandsregionen	<input type="checkbox"/>	<input type="checkbox"/>	<input type="checkbox"/>	<input type="checkbox"/>	<input type="checkbox"/>	<input type="checkbox"/>
D	Den kommun där du bor	<input type="checkbox"/>	<input type="checkbox"/>	<input type="checkbox"/>	<input type="checkbox"/>	<input type="checkbox"/>	<input type="checkbox"/>
E	Stadsdelen/den del av kommunen där du bor	<input type="checkbox"/>	<input type="checkbox"/>	<input type="checkbox"/>	<input type="checkbox"/>	<input type="checkbox"/>	<input type="checkbox"/>
		1	2	3	4	5	6

Fråga 17 Hur anser du att följande myndigheter sköter sin uppgift?

F17

	<i>Känner ej till myndigheten</i>	Mycket bra	Ganska bra	Varken bra eller dåligt	Ganska dåligt	Mycket dåligt	Ingen uppfattning
A Arbetsförmedlingen	<input type="checkbox"/>	<input type="checkbox"/>	<input type="checkbox"/>	<input type="checkbox"/>	<input type="checkbox"/>	<input type="checkbox"/>	<input type="checkbox"/>
B Livsmedelsverket	<input type="checkbox"/>	<input type="checkbox"/>	<input type="checkbox"/>	<input type="checkbox"/>	<input type="checkbox"/>	<input type="checkbox"/>	<input type="checkbox"/>
C Kronofogdemyndigheten	<input type="checkbox"/>	<input type="checkbox"/>	<input type="checkbox"/>	<input type="checkbox"/>	<input type="checkbox"/>	<input type="checkbox"/>	<input type="checkbox"/>
D Naturvårdsverket	<input type="checkbox"/>	<input type="checkbox"/>	<input type="checkbox"/>	<input type="checkbox"/>	<input type="checkbox"/>	<input type="checkbox"/>	<input type="checkbox"/>
E Försäkringskassan	<input type="checkbox"/>	<input type="checkbox"/>	<input type="checkbox"/>	<input type="checkbox"/>	<input type="checkbox"/>	<input type="checkbox"/>	<input type="checkbox"/>
F Skolverket	<input type="checkbox"/>	<input type="checkbox"/>	<input type="checkbox"/>	<input type="checkbox"/>	<input type="checkbox"/>	<input type="checkbox"/>	<input type="checkbox"/>
	9	1	2	3	4	5	6

Fråga 18 Hur tycker du att följande verksamheter fungerar i den region eller kommun där du bor?

F18

	<i>Känner ej till verksamheten</i>	Mycket bra	Ganska bra	Varken bra eller dåligt	Ganska dåligt	Mycket dåligt	Ingen uppfattning
A Grundskolan	<input type="checkbox"/>	<input type="checkbox"/>	<input type="checkbox"/>	<input type="checkbox"/>	<input type="checkbox"/>	<input type="checkbox"/>	<input type="checkbox"/>
B Sjukvården	<input type="checkbox"/>	<input type="checkbox"/>	<input type="checkbox"/>	<input type="checkbox"/>	<input type="checkbox"/>	<input type="checkbox"/>	<input type="checkbox"/>
C Äldreomsorgen	<input type="checkbox"/>	<input type="checkbox"/>	<input type="checkbox"/>	<input type="checkbox"/>	<input type="checkbox"/>	<input type="checkbox"/>	<input type="checkbox"/>
D Renhållningen	<input type="checkbox"/>	<input type="checkbox"/>	<input type="checkbox"/>	<input type="checkbox"/>	<input type="checkbox"/>	<input type="checkbox"/>	<input type="checkbox"/>
	9	1	2	3	4	5	6

Fråga 19 Allmänt sett, hur stort förtroende har du för det sätt på vilket följande grupper sköter sitt arbete?

F19

	Mycket stort förtroende	Ganska stort förtroende	Varken stort eller litet förtroende	Ganska litet förtroende	Mycket litet förtroende	Ingen uppfattning
A EU-parlamentariker	<input type="checkbox"/>	<input type="checkbox"/>	<input type="checkbox"/>	<input type="checkbox"/>	<input type="checkbox"/>	<input type="checkbox"/>
B Rikspolitiker	<input type="checkbox"/>	<input type="checkbox"/>	<input type="checkbox"/>	<input type="checkbox"/>	<input type="checkbox"/>	<input type="checkbox"/>
C Västra Götalandsregionens politiker	<input type="checkbox"/>	<input type="checkbox"/>	<input type="checkbox"/>	<input type="checkbox"/>	<input type="checkbox"/>	<input type="checkbox"/>
D Kommunens politiker	<input type="checkbox"/>	<input type="checkbox"/>	<input type="checkbox"/>	<input type="checkbox"/>	<input type="checkbox"/>	<input type="checkbox"/>
E Sjukvårdens personal	<input type="checkbox"/>	<input type="checkbox"/>	<input type="checkbox"/>	<input type="checkbox"/>	<input type="checkbox"/>	<input type="checkbox"/>
F Personal inom barnomsorgen	<input type="checkbox"/>	<input type="checkbox"/>	<input type="checkbox"/>	<input type="checkbox"/>	<input type="checkbox"/>	<input type="checkbox"/>
G Personal inom äldreomsorgen	<input type="checkbox"/>	<input type="checkbox"/>	<input type="checkbox"/>	<input type="checkbox"/>	<input type="checkbox"/>	<input type="checkbox"/>
H Lärare i grundskola	<input type="checkbox"/>	<input type="checkbox"/>	<input type="checkbox"/>	<input type="checkbox"/>	<input type="checkbox"/>	<input type="checkbox"/>
I Kollektivtrafikens personal	<input type="checkbox"/>	<input type="checkbox"/>	<input type="checkbox"/>	<input type="checkbox"/>	<input type="checkbox"/>	<input type="checkbox"/>
J Poliser	<input type="checkbox"/>	<input type="checkbox"/>	<input type="checkbox"/>	<input type="checkbox"/>	<input type="checkbox"/>	<input type="checkbox"/>
K Socialarbetare	<input type="checkbox"/>	<input type="checkbox"/>	<input type="checkbox"/>	<input type="checkbox"/>	<input type="checkbox"/>	<input type="checkbox"/>
L Handläggare vid Försäkringskassan	<input type="checkbox"/>	<input type="checkbox"/>	<input type="checkbox"/>	<input type="checkbox"/>	<input type="checkbox"/>	<input type="checkbox"/>
M Handläggare vid Arbetsförmedlingen	<input type="checkbox"/>	<input type="checkbox"/>	<input type="checkbox"/>	<input type="checkbox"/>	<input type="checkbox"/>	<input type="checkbox"/>
N Forskare vid universitet/högskolor	<input type="checkbox"/>	<input type="checkbox"/>	<input type="checkbox"/>	<input type="checkbox"/>	<input type="checkbox"/>	<input type="checkbox"/>
O Journalister	<input type="checkbox"/>	<input type="checkbox"/>	<input type="checkbox"/>	<input type="checkbox"/>	<input type="checkbox"/>	<input type="checkbox"/>
P Präster i Svenska kyrkan	<input type="checkbox"/>	<input type="checkbox"/>	<input type="checkbox"/>	<input type="checkbox"/>	<input type="checkbox"/>	<input type="checkbox"/>
Q Pastorer i frikyrkor	<input type="checkbox"/>	<input type="checkbox"/>	<input type="checkbox"/>	<input type="checkbox"/>	<input type="checkbox"/>	<input type="checkbox"/>
	1	2	3	4	5	6

Fråga 20 Nedan finns ett antal förslag som förekommit i den politiska debatten. Vilken är din åsikt om vart och ett av dem?

		Mycket bra förslag	Ganska bra förslag	Varken bra eller dåligt förslag	Ganska dåligt förslag	Mycket dåligt förslag
F14	I	<input type="checkbox"/>	<input type="checkbox"/>	<input type="checkbox"/>	<input type="checkbox"/>	<input type="checkbox"/>
	J	<input type="checkbox"/>	<input type="checkbox"/>	<input type="checkbox"/>	<input type="checkbox"/>	<input type="checkbox"/>
	K	<input type="checkbox"/>	<input type="checkbox"/>	<input type="checkbox"/>	<input type="checkbox"/>	<input type="checkbox"/>
	L	<input type="checkbox"/>	<input type="checkbox"/>	<input type="checkbox"/>	<input type="checkbox"/>	<input type="checkbox"/>
	M	<input type="checkbox"/>	<input type="checkbox"/>	<input type="checkbox"/>	<input type="checkbox"/>	<input type="checkbox"/>
		1	2	3	4	5

TRAFIK & MILJÖ

Fråga 21 Hur brukar du ta dig till arbetet/skolan? Om du använder mer än ett färdmedel, ange det huvudsakliga.

- F21
- 1 Arbetar ej/studerar ej/arbetar hemma → Gå vidare till fråga 23
- 2 Bil som förare 6 Tåg/pendeltåg 9 Båt/färja
- 3 Bil som passagerare 7 MC/moped 10 Till fots
- 4 Buss 8 Cykel/elcykel 11 Annat
- 5 Spårvagn

Fråga 22 Har du övervägt att använda dig av annat huvudsakligt färdmedel än det du nu använder för att ta dig till arbetet/skolan?

- F22
- A 1 Nej
- 2 Ja → I så fall vilket?
- B 1 Bil som förare 4 Spårvagn 7 Cykel/elcykel
- 2 Bil som passagerare 5 Tåg/pendeltåg 8 Båt/färja
- 3 Buss 6 MC/moped 9 Till fots

Fråga 23 Hur tycker du att det fungerar att ta sig fram på följande sätt i den kommun där du bor?

		Mycket bra	Ganska bra	Varken bra eller dåligt	Ganska dåligt	Mycket dåligt	Ingen uppfattning
F23	A	<input type="checkbox"/>	<input type="checkbox"/>	<input type="checkbox"/>	<input type="checkbox"/>	<input type="checkbox"/>	<input type="checkbox"/>
	B	<input type="checkbox"/>	<input type="checkbox"/>	<input type="checkbox"/>	<input type="checkbox"/>	<input type="checkbox"/>	<input type="checkbox"/>
	C	<input type="checkbox"/>	<input type="checkbox"/>	<input type="checkbox"/>	<input type="checkbox"/>	<input type="checkbox"/>	<input type="checkbox"/>
	D	<input type="checkbox"/>	<input type="checkbox"/>	<input type="checkbox"/>	<input type="checkbox"/>	<input type="checkbox"/>	<input type="checkbox"/>
		1	2	3	4	5	6

Fråga 24 Om du har tillgång till bil, händer det att du avstår från att resa med bilen på grund av någon av följande anledningar?

		Aldrig	Någon gång	Ganska ofta	Mycket ofta	Alltid
F24	A	<input type="checkbox"/>	<input type="checkbox"/>	<input type="checkbox"/>	<input type="checkbox"/>	<input type="checkbox"/>
	B	<input type="checkbox"/>	<input type="checkbox"/>	<input type="checkbox"/>	<input type="checkbox"/>	<input type="checkbox"/>
	C	<input type="checkbox"/>	<input type="checkbox"/>	<input type="checkbox"/>	<input type="checkbox"/>	<input type="checkbox"/>
	D	<input type="checkbox"/>	<input type="checkbox"/>	<input type="checkbox"/>	<input type="checkbox"/>	<input type="checkbox"/>
	E	<input type="checkbox"/>	<input type="checkbox"/>	<input type="checkbox"/>	<input type="checkbox"/>	<input type="checkbox"/>
	F	<input type="checkbox"/>	<input type="checkbox"/>	<input type="checkbox"/>	<input type="checkbox"/>	<input type="checkbox"/>
		1	2	3	4	5

Fråga 25 Vilken är din åsikt om följande beslutade trafikåtgärder?

F25

		Mycket bra	Ganska bra	Varken bra eller dåligt	Ganska dåligt	Mycket dåligt	Ingen uppfattning
AA	Västlänken (tågtunnel under Göteborg)	<input type="checkbox"/>	<input type="checkbox"/>	<input type="checkbox"/>	<input type="checkbox"/>	<input type="checkbox"/>	<input type="checkbox"/>
AB	Marieholmstunneln (ny älv-tunnel)	<input type="checkbox"/>	<input type="checkbox"/>	<input type="checkbox"/>	<input type="checkbox"/>	<input type="checkbox"/>	<input type="checkbox"/>
AC	Ny Göta älvbro	<input type="checkbox"/>	<input type="checkbox"/>	<input type="checkbox"/>	<input type="checkbox"/>	<input type="checkbox"/>	<input type="checkbox"/>
AD	Tätare turer i kollektivtrafiken	<input type="checkbox"/>	<input type="checkbox"/>	<input type="checkbox"/>	<input type="checkbox"/>	<input type="checkbox"/>	<input type="checkbox"/>
AE	Trängselskatt i Göteborg	<input type="checkbox"/>	<input type="checkbox"/>	<input type="checkbox"/>	<input type="checkbox"/>	<input type="checkbox"/>	<input type="checkbox"/>
		1	2	3	4	5	6

Och vilken är din åsikt om följande förslag gällande trafiken?

		Mycket bra	Ganska bra	Varken bra eller dåligt	Ganska dåligt	Mycket dåligt	Ingen uppfattning
BA	Bygga ut hela E20 till motorväg	<input type="checkbox"/>	<input type="checkbox"/>	<input type="checkbox"/>	<input type="checkbox"/>	<input type="checkbox"/>	<input type="checkbox"/>
BB	Bygga dubbelspår för tåg mellan Göteborg och Borås	<input type="checkbox"/>	<input type="checkbox"/>	<input type="checkbox"/>	<input type="checkbox"/>	<input type="checkbox"/>	<input type="checkbox"/>
BC	Finansiera utbyggnaden av motorväg genom vägavgifter	<input type="checkbox"/>	<input type="checkbox"/>	<input type="checkbox"/>	<input type="checkbox"/>	<input type="checkbox"/>	<input type="checkbox"/>
BD	Bygga ut kollektivtrafiken	<input type="checkbox"/>	<input type="checkbox"/>	<input type="checkbox"/>	<input type="checkbox"/>	<input type="checkbox"/>	<input type="checkbox"/>
		1	2	3	4	5	6

Fråga 26 I vilken utsträckning uppfattar du följande som problem i trafiken i den kommun där du bor?

F26

		Mycket stort problem	Ganska stort problem	Varken stort eller litet problem	Ganska litet problem	Mycket litet problem
A	Trängsel i biltrafiken	<input type="checkbox"/>	<input type="checkbox"/>	<input type="checkbox"/>	<input type="checkbox"/>	<input type="checkbox"/>
B	Förseningar i kollektivtrafiken	<input type="checkbox"/>	<input type="checkbox"/>	<input type="checkbox"/>	<input type="checkbox"/>	<input type="checkbox"/>
C	Buller från trafiken	<input type="checkbox"/>	<input type="checkbox"/>	<input type="checkbox"/>	<input type="checkbox"/>	<input type="checkbox"/>
D	Framkomlighet med cykel	<input type="checkbox"/>	<input type="checkbox"/>	<input type="checkbox"/>	<input type="checkbox"/>	<input type="checkbox"/>
E	Försämrade luftkvalitet	<input type="checkbox"/>	<input type="checkbox"/>	<input type="checkbox"/>	<input type="checkbox"/>	<input type="checkbox"/>
F	Otrygg miljö för fotgängare	<input type="checkbox"/>	<input type="checkbox"/>	<input type="checkbox"/>	<input type="checkbox"/>	<input type="checkbox"/>
G	Pågående väg- och järnvägsbyggen	<input type="checkbox"/>	<input type="checkbox"/>	<input type="checkbox"/>	<input type="checkbox"/>	<input type="checkbox"/>
		1	2	3	4	5

Fråga 27 Är du generellt sett för eller emot trängselskatt i Göteborg?

F27

För	Emot	Vet ej/osäker
<input type="checkbox"/>	<input type="checkbox"/>	<input type="checkbox"/>
1	2	3

Fråga 28 Hur ofta försöker du minska din energianvändning i följande sammanhang?

F28

		Aldrig	Ibland	Ganska ofta	Mycket ofta	Alltid
A	Uppvärmning av bostaden	<input type="checkbox"/>	<input type="checkbox"/>	<input type="checkbox"/>	<input type="checkbox"/>	<input type="checkbox"/>
B	Användning av elapparater/belysning	<input type="checkbox"/>	<input type="checkbox"/>	<input type="checkbox"/>	<input type="checkbox"/>	<input type="checkbox"/>
C	Inköp av elapparater/belysning	<input type="checkbox"/>	<input type="checkbox"/>	<input type="checkbox"/>	<input type="checkbox"/>	<input type="checkbox"/>
D	Varmvattenförbrukning	<input type="checkbox"/>	<input type="checkbox"/>	<input type="checkbox"/>	<input type="checkbox"/>	<input type="checkbox"/>
E	Transporter/resor	<input type="checkbox"/>	<input type="checkbox"/>	<input type="checkbox"/>	<input type="checkbox"/>	<input type="checkbox"/>
		1	2	3	4	5

VÄSTRA GÖTALAND

Fråga 29 Hur viktigt anser du att det är för dig att känna till de större nyheterna från följande områden?

F29

		Mycket viktigt	Ganska viktigt	Inte särskilt viktigt	Inte alls viktigt
A	Göteborgsregionen	<input type="checkbox"/>	<input type="checkbox"/>	<input type="checkbox"/>	<input type="checkbox"/>
B	Skaraborg	<input type="checkbox"/>	<input type="checkbox"/>	<input type="checkbox"/>	<input type="checkbox"/>
C	Sjuhärad	<input type="checkbox"/>	<input type="checkbox"/>	<input type="checkbox"/>	<input type="checkbox"/>
D	FyrBoDal (<i>Fyrstadsområdet, norra Bohuslän och Dalsland</i>)	<input type="checkbox"/>	<input type="checkbox"/>	<input type="checkbox"/>	<input type="checkbox"/>
E	Halland	<input type="checkbox"/>	<input type="checkbox"/>	<input type="checkbox"/>	<input type="checkbox"/>
F	Småland	<input type="checkbox"/>	<input type="checkbox"/>	<input type="checkbox"/>	<input type="checkbox"/>
G	Värmland	<input type="checkbox"/>	<input type="checkbox"/>	<input type="checkbox"/>	<input type="checkbox"/>
H	Stockholm	<input type="checkbox"/>	<input type="checkbox"/>	<input type="checkbox"/>	<input type="checkbox"/>
I	Oslo	<input type="checkbox"/>	<input type="checkbox"/>	<input type="checkbox"/>	<input type="checkbox"/>
J	Köpenhamn	<input type="checkbox"/>	<input type="checkbox"/>	<input type="checkbox"/>	<input type="checkbox"/>
		1	2	3	4

Fråga 30 Hur tycker du att kommunstyrelsen i den kommun där du bor respektive regionstyrelsen i Västra Götaland sköter sin uppgift?

F30

		Mycket bra	Ganska bra	Varken bra eller dåligt	Ganska dåligt	Mycket dåligt	Ingen uppfattning
A	Kommunstyrelsen i den kommun där du bor	<input type="checkbox"/>	<input type="checkbox"/>	<input type="checkbox"/>	<input type="checkbox"/>	<input type="checkbox"/>	<input type="checkbox"/>
B	Regionstyrelsen i Västra Götaland	<input type="checkbox"/>	<input type="checkbox"/>	<input type="checkbox"/>	<input type="checkbox"/>	<input type="checkbox"/>	<input type="checkbox"/>
		1	2	3	4	5	6

Fråga 31 Var skulle du personligen vilja placera några politiker i Västsverige på nedanstående skala?

F31

		Ogillar starkt			Varken gillar eller ogillar				Gillar starkt				
	<i>Personen är okänd för mig</i>	-5	-4	-3	-2	-1	0	+1	+2	+3	+4	+5	
A	Gert-Inge Andersson	<input type="checkbox"/>	<input type="checkbox"/>	<input type="checkbox"/>	<input type="checkbox"/>	<input type="checkbox"/>	<input type="checkbox"/>	<input type="checkbox"/>	<input type="checkbox"/>	<input type="checkbox"/>	<input type="checkbox"/>	<input type="checkbox"/>	
B	Jonas Andersson	<input type="checkbox"/>	<input type="checkbox"/>	<input type="checkbox"/>	<input type="checkbox"/>	<input type="checkbox"/>	<input type="checkbox"/>	<input type="checkbox"/>	<input type="checkbox"/>	<input type="checkbox"/>	<input type="checkbox"/>	<input type="checkbox"/>	
C	Patrik Ehn	<input type="checkbox"/>	<input type="checkbox"/>	<input type="checkbox"/>	<input type="checkbox"/>	<input type="checkbox"/>	<input type="checkbox"/>	<input type="checkbox"/>	<input type="checkbox"/>	<input type="checkbox"/>	<input type="checkbox"/>	<input type="checkbox"/>	
D	Kristina Jonäng	<input type="checkbox"/>	<input type="checkbox"/>	<input type="checkbox"/>	<input type="checkbox"/>	<input type="checkbox"/>	<input type="checkbox"/>	<input type="checkbox"/>	<input type="checkbox"/>	<input type="checkbox"/>	<input type="checkbox"/>	<input type="checkbox"/>	
E	Sören Kviberg	<input type="checkbox"/>	<input type="checkbox"/>	<input type="checkbox"/>	<input type="checkbox"/>	<input type="checkbox"/>	<input type="checkbox"/>	<input type="checkbox"/>	<input type="checkbox"/>	<input type="checkbox"/>	<input type="checkbox"/>	<input type="checkbox"/>	
F	Birgitta Losman	<input type="checkbox"/>	<input type="checkbox"/>	<input type="checkbox"/>	<input type="checkbox"/>	<input type="checkbox"/>	<input type="checkbox"/>	<input type="checkbox"/>	<input type="checkbox"/>	<input type="checkbox"/>	<input type="checkbox"/>	<input type="checkbox"/>	
G	Johnny Magnusson	<input type="checkbox"/>	<input type="checkbox"/>	<input type="checkbox"/>	<input type="checkbox"/>	<input type="checkbox"/>	<input type="checkbox"/>	<input type="checkbox"/>	<input type="checkbox"/>	<input type="checkbox"/>	<input type="checkbox"/>	<input type="checkbox"/>	
H	Monica Selin	<input type="checkbox"/>	<input type="checkbox"/>	<input type="checkbox"/>	<input type="checkbox"/>	<input type="checkbox"/>	<input type="checkbox"/>	<input type="checkbox"/>	<input type="checkbox"/>	<input type="checkbox"/>	<input type="checkbox"/>	<input type="checkbox"/>	
		9	-5	-4	-3	-2	-1	0	1	2	3	4	5

Fråga 32 Hur bedömer du din kommuns respektive Västra Götalandsregionens ekonomi?

F32

	<i>Ekonomi i:</i>	Mycket god	Ganska god	Varken god eller dålig	Ganska dålig	Mycket dålig	Ingen uppfattning
A	Den kommun där du bor	<input type="checkbox"/>	<input type="checkbox"/>	<input type="checkbox"/>	<input type="checkbox"/>	<input type="checkbox"/>	<input type="checkbox"/>
B	Västra Götalandsregionen	<input type="checkbox"/>	<input type="checkbox"/>	<input type="checkbox"/>	<input type="checkbox"/>	<input type="checkbox"/>	<input type="checkbox"/>
		1	2	3	4	5	6

Fråga 33 Hur ofta har du under de senaste 12 månaderna besökt någon av följande hemsidor?

F33

<i>Hemsidan för:</i>		Ingen gång	Någon gång de senaste 12 mån	Någon gång i halvåret	Någon gång i månaden	Någon gång i veckan	Flera gånger i veckan	Dagligen
A	Den kommun där du bor	<input type="checkbox"/>	<input type="checkbox"/>	<input type="checkbox"/>	<input type="checkbox"/>	<input type="checkbox"/>	<input type="checkbox"/>	<input type="checkbox"/>
B	Västra Götalandsregionen	<input type="checkbox"/>	<input type="checkbox"/>	<input type="checkbox"/>	<input type="checkbox"/>	<input type="checkbox"/>	<input type="checkbox"/>	<input type="checkbox"/>
C	Någon lokalpolitiker	<input type="checkbox"/>	<input type="checkbox"/>	<input type="checkbox"/>	<input type="checkbox"/>	<input type="checkbox"/>	<input type="checkbox"/>	<input type="checkbox"/>
D	Någon regionpolitiker	<input type="checkbox"/>	<input type="checkbox"/>	<input type="checkbox"/>	<input type="checkbox"/>	<input type="checkbox"/>	<input type="checkbox"/>	<input type="checkbox"/>
E	Någon riksdagsledamot	<input type="checkbox"/>	<input type="checkbox"/>	<input type="checkbox"/>	<input type="checkbox"/>	<input type="checkbox"/>	<input type="checkbox"/>	<input type="checkbox"/>
		1	2	3	4	5	6	7

Fråga 34 Brukar du läsa eller titta i följande tidningar?

F34

	<i>Känner inte till</i>	Jag läser/tittar i varje nummer	Jag läser/tittar ibland	Jag läser/tittar inte i den
A	Göteborgs Fria Tidning	<input type="checkbox"/>	<input type="checkbox"/>	<input type="checkbox"/>
B	Tidningen Faktum	<input type="checkbox"/>	<input type="checkbox"/>	<input type="checkbox"/>
C	Församlingsblad som delas ut i din församling	<input type="checkbox"/>	<input type="checkbox"/>	<input type="checkbox"/>
		1	2	3

RADIO, TV & INTERNET

Fråga 35 Hur ofta brukar du lyssna på följande radiokanaler?

F35

	Dagligen	5–6 dagar/vecka	3–4 dagar/vecka	1–2 dagar/vecka	Mer sällan	Aldrig
A	P1 i Sveriges Radio	<input type="checkbox"/>	<input type="checkbox"/>	<input type="checkbox"/>	<input type="checkbox"/>	<input type="checkbox"/>
B	P2 i Sveriges Radio	<input type="checkbox"/>	<input type="checkbox"/>	<input type="checkbox"/>	<input type="checkbox"/>	<input type="checkbox"/>
C	P3 i Sveriges Radio	<input type="checkbox"/>	<input type="checkbox"/>	<input type="checkbox"/>	<input type="checkbox"/>	<input type="checkbox"/>
D	P4 i Sveriges Radio/Lokalradion	<input type="checkbox"/>	<input type="checkbox"/>	<input type="checkbox"/>	<input type="checkbox"/>	<input type="checkbox"/>
E	Mix Megapol	<input type="checkbox"/>	<input type="checkbox"/>	<input type="checkbox"/>	<input type="checkbox"/>	<input type="checkbox"/>
F	Rix FM	<input type="checkbox"/>	<input type="checkbox"/>	<input type="checkbox"/>	<input type="checkbox"/>	<input type="checkbox"/>
G	Annan kommersiell radio	<input type="checkbox"/>	<input type="checkbox"/>	<input type="checkbox"/>	<input type="checkbox"/>	<input type="checkbox"/>
H	Närradio	<input type="checkbox"/>	<input type="checkbox"/>	<input type="checkbox"/>	<input type="checkbox"/>	<input type="checkbox"/>
		1	2	3	4	5

Fråga 36 Hur ofta brukar du titta på program i följande tv-kanaler?

F36

	<i>Har ej tillgång</i>	Dagligen	5–6 dagar/vecka	3–4 dagar/vecka	1–2 dagar/vecka	Mer sällan	Aldrig
A	SVT1/SVT2	<input type="checkbox"/>	<input type="checkbox"/>	<input type="checkbox"/>	<input type="checkbox"/>	<input type="checkbox"/>	<input type="checkbox"/>
B	TV3	<input type="checkbox"/>	<input type="checkbox"/>	<input type="checkbox"/>	<input type="checkbox"/>	<input type="checkbox"/>	<input type="checkbox"/>
C	TV4	<input type="checkbox"/>	<input type="checkbox"/>	<input type="checkbox"/>	<input type="checkbox"/>	<input type="checkbox"/>	<input type="checkbox"/>
D	Kanal 5	<input type="checkbox"/>	<input type="checkbox"/>	<input type="checkbox"/>	<input type="checkbox"/>	<input type="checkbox"/>	<input type="checkbox"/>
E	Filmkanal/-er	<input type="checkbox"/>	<input type="checkbox"/>	<input type="checkbox"/>	<input type="checkbox"/>	<input type="checkbox"/>	<input type="checkbox"/>
F	Sportkanal/-er	<input type="checkbox"/>	<input type="checkbox"/>	<input type="checkbox"/>	<input type="checkbox"/>	<input type="checkbox"/>	<input type="checkbox"/>
G	BBC eller CNN	<input type="checkbox"/>	<input type="checkbox"/>	<input type="checkbox"/>	<input type="checkbox"/>	<input type="checkbox"/>	<input type="checkbox"/>
		9	1	2	3	4	5

Fråga 37 Hur ofta har du under de senaste 12 månaderna använt internet?

F37

	Ingen gång	Någon gång de senaste 12 mån	Någon gång i halvåret	Någon gång i månaden	Någon gång i veckan	Flera gånger i veckan	Dagligen
A	<input type="checkbox"/> 1	<input type="checkbox"/> 2	<input type="checkbox"/> 3	<input type="checkbox"/> 4	<input type="checkbox"/> 5	<input type="checkbox"/> 6	<input type="checkbox"/> 7

Och hur ofta har du gjort följande på internet?

		Ingen gång	Någon gång de senaste 12 mån	Någon gång i halvåret	Någon gång i månaden	Någon gång i veckan	Flera gånger i veckan	Dagligen
B	Skickat/tagit emot e-post	<input type="checkbox"/>	<input type="checkbox"/>	<input type="checkbox"/>	<input type="checkbox"/>	<input type="checkbox"/>	<input type="checkbox"/>	<input type="checkbox"/>
C	Sökt information/fakta	<input type="checkbox"/>	<input type="checkbox"/>	<input type="checkbox"/>	<input type="checkbox"/>	<input type="checkbox"/>	<input type="checkbox"/>	<input type="checkbox"/>
D	Tagit del av nyheter/nyhetsjänst	<input type="checkbox"/>	<input type="checkbox"/>	<input type="checkbox"/>	<input type="checkbox"/>	<input type="checkbox"/>	<input type="checkbox"/>	<input type="checkbox"/>
E	Använt sociala medier (ex. Facebook, Twitter)	<input type="checkbox"/>	<input type="checkbox"/>	<input type="checkbox"/>	<input type="checkbox"/>	<input type="checkbox"/>	<input type="checkbox"/>	<input type="checkbox"/>
F	Skrivit egen blogg	<input type="checkbox"/>	<input type="checkbox"/>	<input type="checkbox"/>	<input type="checkbox"/>	<input type="checkbox"/>	<input type="checkbox"/>	<input type="checkbox"/>
G	Köpt/beställt varor eller tjänster	<input type="checkbox"/>	<input type="checkbox"/>	<input type="checkbox"/>	<input type="checkbox"/>	<input type="checkbox"/>	<input type="checkbox"/>	<input type="checkbox"/>
H	Gjort ärenden hos myndighet	<input type="checkbox"/>	<input type="checkbox"/>	<input type="checkbox"/>	<input type="checkbox"/>	<input type="checkbox"/>	<input type="checkbox"/>	<input type="checkbox"/>
I	Spelat onlinespel	<input type="checkbox"/>	<input type="checkbox"/>	<input type="checkbox"/>	<input type="checkbox"/>	<input type="checkbox"/>	<input type="checkbox"/>	<input type="checkbox"/>
J	Kommenterat nyhetsartiklar	<input type="checkbox"/>	<input type="checkbox"/>	<input type="checkbox"/>	<input type="checkbox"/>	<input type="checkbox"/>	<input type="checkbox"/>	<input type="checkbox"/>
		1	2	3	4	5	6	7

OFFENTLIG SERVICE

Fråga 38 Har du eller någon nära anhörig under de senaste 12 månaderna nyttjat någon av de former av service som anges nedan?

F38

		Ja, jag själv	Ej själv, men nära anhörig	Nej, varken jag själv eller nära anhörig
A	Kommunal barnomsorg	<input type="checkbox"/>	<input type="checkbox"/>	<input type="checkbox"/>
B	Föräldrakooperativ/privat barnomsorg	<input type="checkbox"/>	<input type="checkbox"/>	<input type="checkbox"/>
C	Kommunal grundskola	<input type="checkbox"/>	<input type="checkbox"/>	<input type="checkbox"/>
D	Kommunal gymnasieskola	<input type="checkbox"/>	<input type="checkbox"/>	<input type="checkbox"/>
E	Fristående grundskola	<input type="checkbox"/>	<input type="checkbox"/>	<input type="checkbox"/>
F	Fristående gymnasieskola	<input type="checkbox"/>	<input type="checkbox"/>	<input type="checkbox"/>
G	Sjukhus: akutvård	<input type="checkbox"/>	<input type="checkbox"/>	<input type="checkbox"/>
H	Sjukhus: annan vård	<input type="checkbox"/>	<input type="checkbox"/>	<input type="checkbox"/>
I	Offentlig vårdcentral	<input type="checkbox"/>	<input type="checkbox"/>	<input type="checkbox"/>
J	Privat vårdcentral/läkare	<input type="checkbox"/>	<input type="checkbox"/>	<input type="checkbox"/>
K	Folktandvården	<input type="checkbox"/>	<input type="checkbox"/>	<input type="checkbox"/>
L	Privattandläkare	<input type="checkbox"/>	<input type="checkbox"/>	<input type="checkbox"/>
M	Privat äldreomsorg	<input type="checkbox"/>	<input type="checkbox"/>	<input type="checkbox"/>
N	Kommunal äldreomsorg	<input type="checkbox"/>	<input type="checkbox"/>	<input type="checkbox"/>
O	Försäkringskassan	<input type="checkbox"/>	<input type="checkbox"/>	<input type="checkbox"/>
P	Arbetsförmedlingen	<input type="checkbox"/>	<input type="checkbox"/>	<input type="checkbox"/>
Q	Socialtjänst	<input type="checkbox"/>	<input type="checkbox"/>	<input type="checkbox"/>
R	Färdtjänst	<input type="checkbox"/>	<input type="checkbox"/>	<input type="checkbox"/>
S	Kollektivtrafik	<input type="checkbox"/>	<input type="checkbox"/>	<input type="checkbox"/>
T	Idrottsanläggningar	<input type="checkbox"/>	<input type="checkbox"/>	<input type="checkbox"/>
U	Bibliotek	<input type="checkbox"/>	<input type="checkbox"/>	<input type="checkbox"/>
V	Kulturaktiviteter	<input type="checkbox"/>	<input type="checkbox"/>	<input type="checkbox"/>
		1	2	3

Fråga 39 Vad anser du om servicen i den kommun där du bor på följande områden?

F39

		Mycket nöjd	Ganska nöjd	Varken nöjd eller missnöjd	Ganska missnöjd	Mycket missnöjd	Ingen upp- fattning
A	1. Barnomsorg	<input type="checkbox"/>	<input type="checkbox"/>	<input type="checkbox"/>	<input type="checkbox"/>	<input type="checkbox"/>	<input type="checkbox"/>
B	2. Grundskola	<input type="checkbox"/>	<input type="checkbox"/>	<input type="checkbox"/>	<input type="checkbox"/>	<input type="checkbox"/>	<input type="checkbox"/>
C	3. Gymnasieskola	<input type="checkbox"/>	<input type="checkbox"/>	<input type="checkbox"/>	<input type="checkbox"/>	<input type="checkbox"/>	<input type="checkbox"/>
D	4. Vårdcentral	<input type="checkbox"/>	<input type="checkbox"/>	<input type="checkbox"/>	<input type="checkbox"/>	<input type="checkbox"/>	<input type="checkbox"/>
E	5. Sjukhusvård	<input type="checkbox"/>	<input type="checkbox"/>	<input type="checkbox"/>	<input type="checkbox"/>	<input type="checkbox"/>	<input type="checkbox"/>
F	6. Tandvård	<input type="checkbox"/>	<input type="checkbox"/>	<input type="checkbox"/>	<input type="checkbox"/>	<input type="checkbox"/>	<input type="checkbox"/>
G	7. Äldreomsorg	<input type="checkbox"/>	<input type="checkbox"/>	<input type="checkbox"/>	<input type="checkbox"/>	<input type="checkbox"/>	<input type="checkbox"/>
H	8. Socialtjänst	<input type="checkbox"/>	<input type="checkbox"/>	<input type="checkbox"/>	<input type="checkbox"/>	<input type="checkbox"/>	<input type="checkbox"/>
I	9. Färdtjänst	<input type="checkbox"/>	<input type="checkbox"/>	<input type="checkbox"/>	<input type="checkbox"/>	<input type="checkbox"/>	<input type="checkbox"/>
J	10. Handikappomsorg	<input type="checkbox"/>	<input type="checkbox"/>	<input type="checkbox"/>	<input type="checkbox"/>	<input type="checkbox"/>	<input type="checkbox"/>
K	11. Kollektivtrafik	<input type="checkbox"/>	<input type="checkbox"/>	<input type="checkbox"/>	<input type="checkbox"/>	<input type="checkbox"/>	<input type="checkbox"/>
L	12. Idrottsanläggningar	<input type="checkbox"/>	<input type="checkbox"/>	<input type="checkbox"/>	<input type="checkbox"/>	<input type="checkbox"/>	<input type="checkbox"/>
M	13. Bibliotek	<input type="checkbox"/>	<input type="checkbox"/>	<input type="checkbox"/>	<input type="checkbox"/>	<input type="checkbox"/>	<input type="checkbox"/>
N	14. Kulturaktiviteter	<input type="checkbox"/>	<input type="checkbox"/>	<input type="checkbox"/>	<input type="checkbox"/>	<input type="checkbox"/>	<input type="checkbox"/>
O	15. Fritidsverksamhet	<input type="checkbox"/>	<input type="checkbox"/>	<input type="checkbox"/>	<input type="checkbox"/>	<input type="checkbox"/>	<input type="checkbox"/>
P	16. Turism	<input type="checkbox"/>	<input type="checkbox"/>	<input type="checkbox"/>	<input type="checkbox"/>	<input type="checkbox"/>	<input type="checkbox"/>
Q	17. Miljöarbete	<input type="checkbox"/>	<input type="checkbox"/>	<input type="checkbox"/>	<input type="checkbox"/>	<input type="checkbox"/>	<input type="checkbox"/>
R	18. Tillgång på bostäder	<input type="checkbox"/>	<input type="checkbox"/>	<input type="checkbox"/>	<input type="checkbox"/>	<input type="checkbox"/>	<input type="checkbox"/>
S	19. Gator och vägar	<input type="checkbox"/>	<input type="checkbox"/>	<input type="checkbox"/>	<input type="checkbox"/>	<input type="checkbox"/>	<input type="checkbox"/>
T	20. Renhållning på allmänna platser	<input type="checkbox"/>	<input type="checkbox"/>	<input type="checkbox"/>	<input type="checkbox"/>	<input type="checkbox"/>	<input type="checkbox"/>
U	21. Möjligheten att få jobb	<input type="checkbox"/>	<input type="checkbox"/>	<input type="checkbox"/>	<input type="checkbox"/>	<input type="checkbox"/>	<input type="checkbox"/>
V	22. Kommuninformation	<input type="checkbox"/>	<input type="checkbox"/>	<input type="checkbox"/>	<input type="checkbox"/>	<input type="checkbox"/>	<input type="checkbox"/>
		1	2	3	4	5	6

Om förändringar av servicen ska göras, vilket av serviceområdena 1–22 ovan anser du att:

Det i första hand ska satsas på?

W

Det i första hand ska minsкас på?

X

Fråga 40 Hur tycker du på det hela taget att servicen har fungerat under de senaste 12 månaderna i:

F40

		Mycket bra	Ganska bra	Varken bra eller dåligt	Ganska dåligt	Mycket dåligt	Ingen uppfattning
A	Den kommun där du bor	<input type="checkbox"/>	<input type="checkbox"/>	<input type="checkbox"/>	<input type="checkbox"/>	<input type="checkbox"/>	<input type="checkbox"/>
B	Västra Götalandsregionen	<input type="checkbox"/>	<input type="checkbox"/>	<input type="checkbox"/>	<input type="checkbox"/>	<input type="checkbox"/>	<input type="checkbox"/>
		1	2	3	4	5	6

Fråga 41 Allmänt sett, vilken är din uppfattning om sjukvården i Västra Götalandsregionen i följande avseenden?

F41

		Mycket bra	Ganska bra	Varken bra eller dålig	Ganska dålig	Mycket dålig	Ingen uppfattning
A	Den medicinska kvaliteten	<input type="checkbox"/>	<input type="checkbox"/>	<input type="checkbox"/>	<input type="checkbox"/>	<input type="checkbox"/>	<input type="checkbox"/>
B	Tillgången till vård	<input type="checkbox"/>	<input type="checkbox"/>	<input type="checkbox"/>	<input type="checkbox"/>	<input type="checkbox"/>	<input type="checkbox"/>
C	Organisationens effektivitet	<input type="checkbox"/>	<input type="checkbox"/>	<input type="checkbox"/>	<input type="checkbox"/>	<input type="checkbox"/>	<input type="checkbox"/>
D	Personalens bemötande	<input type="checkbox"/>	<input type="checkbox"/>	<input type="checkbox"/>	<input type="checkbox"/>	<input type="checkbox"/>	<input type="checkbox"/>
		1	2	3	4	5	6

Fråga 42 Och vilken är din uppfattning om tandvården i Västra Götalandsregionen i följande avseenden?

		Mycket bra	Ganska bra	Varken bra eller dålig	Ganska dålig	Mycket dålig	Ingen uppfattning
F42	A	Den medicinska kvaliteten	<input type="checkbox"/>	<input type="checkbox"/>	<input type="checkbox"/>	<input type="checkbox"/>	<input type="checkbox"/>
	B	Tillgången till tandvård	<input type="checkbox"/>	<input type="checkbox"/>	<input type="checkbox"/>	<input type="checkbox"/>	<input type="checkbox"/>
	C	Organisationens effektivitet	<input type="checkbox"/>	<input type="checkbox"/>	<input type="checkbox"/>	<input type="checkbox"/>	<input type="checkbox"/>
	D	Personalens bemötande	<input type="checkbox"/>	<input type="checkbox"/>	<input type="checkbox"/>	<input type="checkbox"/>	<input type="checkbox"/>
			1	2	3	4	5

AKTIVITETER, INTRESSEN & VÄRDERINGAR

Fråga 43 Är du medlem i någon typ av förening/organisation?

		Nej	Ja	...och jag har någon typ av uppdrag	
F43	A	Idrotts-/friluftsförening	<input type="checkbox"/>	<input type="checkbox"/>	<input type="checkbox"/>
	B	Miljöorganisation	<input type="checkbox"/>	<input type="checkbox"/>	<input type="checkbox"/>
	C	Politiskt parti/förbund	<input type="checkbox"/>	<input type="checkbox"/>	<input type="checkbox"/>
	D	Facklig organisation	<input type="checkbox"/>	<input type="checkbox"/>	<input type="checkbox"/>
	E	Kulturförening	<input type="checkbox"/>	<input type="checkbox"/>	<input type="checkbox"/>
	F	Lokal samhällsförening, byalag	<input type="checkbox"/>	<input type="checkbox"/>	<input type="checkbox"/>
	G	Invandrarförening	<input type="checkbox"/>	<input type="checkbox"/>	<input type="checkbox"/>
	H	Humanitär hjälporganisation	<input type="checkbox"/>	<input type="checkbox"/>	<input type="checkbox"/>
	I	Patient- och anhörigförening	<input type="checkbox"/>	<input type="checkbox"/>	<input type="checkbox"/>
	J	Pensionärsorganisation	<input type="checkbox"/>	<input type="checkbox"/>	<input type="checkbox"/>
	K	Hyresgäst-/bostadsrätts-/villaförening	<input type="checkbox"/>	<input type="checkbox"/>	<input type="checkbox"/>
	L	Annan typ av förening/organisation	<input type="checkbox"/>	<input type="checkbox"/>	<input type="checkbox"/>
		1	2	3	

Fråga 44 Tillhör du någon kyrka, religiöst samfund eller religion?

		Nej	Ja, men jag har inte varit på gudstjänst/möte under de senaste 12 månaderna	Ja, och jag har varit på gudstjänst/möte under de senaste 12 månaderna	
F44	A	Svenska kyrkan	<input type="checkbox"/>	<input type="checkbox"/>	<input type="checkbox"/>
	B	Annan kristen kyrka/samfund	<input type="checkbox"/>	<input type="checkbox"/>	<input type="checkbox"/>
	C	Jag är muslim	<input type="checkbox"/>	<input type="checkbox"/>	<input type="checkbox"/>
	D	Jag tillhör en religion som varken är kristen eller muslimsk	<input type="checkbox"/>	<input type="checkbox"/>	<input type="checkbox"/>
		1	2	3	

Fråga 45 Tror du på Gud?

F45	<input type="checkbox"/> Ja	<input type="checkbox"/> Nej
	1	2

Fråga 46 Skulle du beskriva det hem där du växte upp som ett religiöst hem?

F46	<input type="checkbox"/>	<input type="checkbox"/>	<input type="checkbox"/>	<input type="checkbox"/>
	1	2	3	4
	Ja, i hög grad	Ja, i viss grad	Nej, knappast	Nej, inte alls

Fråga 47 Hur ofta har du under de senaste 12 månaderna gjort följande?

F47

	Ingen gång	Någon gång under de senaste 12 månaderna	Någon gång i halvåret	Någon gång i kvartalet	Någon gång i månaden	Någon gång i veckan	Flera gånger i veckan
A Tränat/motionerat	<input type="checkbox"/>	<input type="checkbox"/>	<input type="checkbox"/>	<input type="checkbox"/>	<input type="checkbox"/>	<input type="checkbox"/>	<input type="checkbox"/>
B Varit ute i naturen/friluftsliv	<input type="checkbox"/>	<input type="checkbox"/>	<input type="checkbox"/>	<input type="checkbox"/>	<input type="checkbox"/>	<input type="checkbox"/>	<input type="checkbox"/>
C Spelat på tips/trav/lotteri etc.	<input type="checkbox"/>	<input type="checkbox"/>	<input type="checkbox"/>	<input type="checkbox"/>	<input type="checkbox"/>	<input type="checkbox"/>	<input type="checkbox"/>
D Druckit sprit/vin/starköl	<input type="checkbox"/>	<input type="checkbox"/>	<input type="checkbox"/>	<input type="checkbox"/>	<input type="checkbox"/>	<input type="checkbox"/>	<input type="checkbox"/>
E Gått på restaurang/bar/pub på kvällstid	<input type="checkbox"/>	<input type="checkbox"/>	<input type="checkbox"/>	<input type="checkbox"/>	<input type="checkbox"/>	<input type="checkbox"/>	<input type="checkbox"/>
F Rökt/snusat	<input type="checkbox"/>	<input type="checkbox"/>	<input type="checkbox"/>	<input type="checkbox"/>	<input type="checkbox"/>	<input type="checkbox"/>	<input type="checkbox"/>
G Läst någon bok	<input type="checkbox"/>	<input type="checkbox"/>	<input type="checkbox"/>	<input type="checkbox"/>	<input type="checkbox"/>	<input type="checkbox"/>	<input type="checkbox"/>
H Diskuterat politik	<input type="checkbox"/>	<input type="checkbox"/>	<input type="checkbox"/>	<input type="checkbox"/>	<input type="checkbox"/>	<input type="checkbox"/>	<input type="checkbox"/>
I Deltagit i studiecirkel/kursverksamhet	<input type="checkbox"/>	<input type="checkbox"/>	<input type="checkbox"/>	<input type="checkbox"/>	<input type="checkbox"/>	<input type="checkbox"/>	<input type="checkbox"/>
J Gått på museum	<input type="checkbox"/>	<input type="checkbox"/>	<input type="checkbox"/>	<input type="checkbox"/>	<input type="checkbox"/>	<input type="checkbox"/>	<input type="checkbox"/>
K Gjort utflykt med bil	<input type="checkbox"/>	<input type="checkbox"/>	<input type="checkbox"/>	<input type="checkbox"/>	<input type="checkbox"/>	<input type="checkbox"/>	<input type="checkbox"/>
L Shoppat/gått i affärer	<input type="checkbox"/>	<input type="checkbox"/>	<input type="checkbox"/>	<input type="checkbox"/>	<input type="checkbox"/>	<input type="checkbox"/>	<input type="checkbox"/>
	1	2	3	4	5	6	7

Fråga 48 Har du under de senaste 12 månaderna besökt följande:

F48

	Känner ej till	Flera gånger	Någon gång	Ingen gång	Har ej besökt men skulle gärna vilja besöka
A Borås Djurpark	<input type="checkbox"/>	<input type="checkbox"/>	<input type="checkbox"/>	<input type="checkbox"/>	<input type="checkbox"/>
B Borås Arena	<input type="checkbox"/>	<input type="checkbox"/>	<input type="checkbox"/>	<input type="checkbox"/>	<input type="checkbox"/>
C Gamla Ullevi	<input type="checkbox"/>	<input type="checkbox"/>	<input type="checkbox"/>	<input type="checkbox"/>	<input type="checkbox"/>
D Gekås i Ullared	<input type="checkbox"/>	<input type="checkbox"/>	<input type="checkbox"/>	<input type="checkbox"/>	<input type="checkbox"/>
E Göteborgs konserthus	<input type="checkbox"/>	<input type="checkbox"/>	<input type="checkbox"/>	<input type="checkbox"/>	<input type="checkbox"/>
F Göteborgsoperan	<input type="checkbox"/>	<input type="checkbox"/>	<input type="checkbox"/>	<input type="checkbox"/>	<input type="checkbox"/>
G Göteborgs Stadsmuseum	<input type="checkbox"/>	<input type="checkbox"/>	<input type="checkbox"/>	<input type="checkbox"/>	<input type="checkbox"/>
H Göteborgs Stadsteater	<input type="checkbox"/>	<input type="checkbox"/>	<input type="checkbox"/>	<input type="checkbox"/>	<input type="checkbox"/>
I Havets hus i Lysekil	<input type="checkbox"/>	<input type="checkbox"/>	<input type="checkbox"/>	<input type="checkbox"/>	<input type="checkbox"/>
J Håverudsakvedukten	<input type="checkbox"/>	<input type="checkbox"/>	<input type="checkbox"/>	<input type="checkbox"/>	<input type="checkbox"/>
K Liseberg	<input type="checkbox"/>	<input type="checkbox"/>	<input type="checkbox"/>	<input type="checkbox"/>	<input type="checkbox"/>
L Lorensbergsteatern	<input type="checkbox"/>	<input type="checkbox"/>	<input type="checkbox"/>	<input type="checkbox"/>	<input type="checkbox"/>
M Läckö slott	<input type="checkbox"/>	<input type="checkbox"/>	<input type="checkbox"/>	<input type="checkbox"/>	<input type="checkbox"/>
N Nordens Ark	<input type="checkbox"/>	<input type="checkbox"/>	<input type="checkbox"/>	<input type="checkbox"/>	<input type="checkbox"/>
O Rondo	<input type="checkbox"/>	<input type="checkbox"/>	<input type="checkbox"/>	<input type="checkbox"/>	<input type="checkbox"/>
P Skara Sommarland	<input type="checkbox"/>	<input type="checkbox"/>	<input type="checkbox"/>	<input type="checkbox"/>	<input type="checkbox"/>
Q Universeum	<input type="checkbox"/>	<input type="checkbox"/>	<input type="checkbox"/>	<input type="checkbox"/>	<input type="checkbox"/>
R Åbytravet	<input type="checkbox"/>	<input type="checkbox"/>	<input type="checkbox"/>	<input type="checkbox"/>	<input type="checkbox"/>
	9	1	2	3	4

Fråga 49 Hur nöjd är du på det hela taget med det liv du lever?

F49

Mycket nöjd	Ganska nöjd	Inte särskilt nöjd	Inte alls nöjd
<input type="checkbox"/>	<input type="checkbox"/>	<input type="checkbox"/>	<input type="checkbox"/>
1	2	3	4

UTBILDNING & FORSKNING

Fråga 54 Här följer några påståenden om högre utbildning i Sverige. Vilken är din uppfattning om vart och ett av påståendena?

F54

		Helt felaktigt påstående					Helt riktigt påstående					Ingen uppfattning	
		0	1	2	3	4	5	6	7	8	9	10	
A	Universitets- och högskoleutbildning lönar sig inte	<input type="checkbox"/>	<input type="checkbox"/>	<input type="checkbox"/>	<input type="checkbox"/>	<input type="checkbox"/>	<input type="checkbox"/>	<input type="checkbox"/>	<input type="checkbox"/>	<input type="checkbox"/>	<input type="checkbox"/>	<input type="checkbox"/>	<input type="checkbox"/>
B	Det är stora skillnader i utbildningskvalitet vid olika universitet och högskolor	<input type="checkbox"/>	<input type="checkbox"/>	<input type="checkbox"/>	<input type="checkbox"/>	<input type="checkbox"/>	<input type="checkbox"/>	<input type="checkbox"/>	<input type="checkbox"/>	<input type="checkbox"/>	<input type="checkbox"/>	<input type="checkbox"/>	<input type="checkbox"/>
C	Alla har samma möjlighet att studera vid universitet och högskola	<input type="checkbox"/>	<input type="checkbox"/>	<input type="checkbox"/>	<input type="checkbox"/>	<input type="checkbox"/>	<input type="checkbox"/>	<input type="checkbox"/>	<input type="checkbox"/>	<input type="checkbox"/>	<input type="checkbox"/>	<input type="checkbox"/>	<input type="checkbox"/>
D	All universitets- och högskoleutbildning ska vara avgiftsfri	<input type="checkbox"/>	<input type="checkbox"/>	<input type="checkbox"/>	<input type="checkbox"/>	<input type="checkbox"/>	<input type="checkbox"/>	<input type="checkbox"/>	<input type="checkbox"/>	<input type="checkbox"/>	<input type="checkbox"/>	<input type="checkbox"/>	<input type="checkbox"/>
E	Universitets- och högskoleutbildning ska endast bedrivas i statlig regi	<input type="checkbox"/>	<input type="checkbox"/>	<input type="checkbox"/>	<input type="checkbox"/>	<input type="checkbox"/>	<input type="checkbox"/>	<input type="checkbox"/>	<input type="checkbox"/>	<input type="checkbox"/>	<input type="checkbox"/>	<input type="checkbox"/>	<input type="checkbox"/>
		0	1	2	3	4	5	6	7	8	9	10	11

Fråga 55 Allmänt sett, hur stort förtroende har du för följande universitet och högskolor?

F55

		Mycket stort förtroende	Ganska stort förtroende	Varken stort eller litet förtroende	Ganska litet förtroende	Mycket litet förtroende	Ingen uppfattning
A	Chalmers tekniska högskola	<input type="checkbox"/>	<input type="checkbox"/>	<input type="checkbox"/>	<input type="checkbox"/>	<input type="checkbox"/>	<input type="checkbox"/>
B	Göteborgs universitet	<input type="checkbox"/>	<input type="checkbox"/>	<input type="checkbox"/>	<input type="checkbox"/>	<input type="checkbox"/>	<input type="checkbox"/>
C	Högskolan i Borås	<input type="checkbox"/>	<input type="checkbox"/>	<input type="checkbox"/>	<input type="checkbox"/>	<input type="checkbox"/>	<input type="checkbox"/>
D	Högskolan i Skövde	<input type="checkbox"/>	<input type="checkbox"/>	<input type="checkbox"/>	<input type="checkbox"/>	<input type="checkbox"/>	<input type="checkbox"/>
E	Högskolan Väst	<input type="checkbox"/>	<input type="checkbox"/>	<input type="checkbox"/>	<input type="checkbox"/>	<input type="checkbox"/>	<input type="checkbox"/>
		1	2	3	4	5	6

BOENDE

Fråga 56 Hur länge har du bott i den kommun där du bor nu?

F56

- | | |
|---|---|
| 1 <input type="checkbox"/> Har alltid bott här | 4 <input type="checkbox"/> Inflyttad, har bott här mer än 10 år |
| 2 <input type="checkbox"/> Har alltid bott här bortsett från kortare perioder, t.ex. studier på annan ort | 5 <input type="checkbox"/> Inflyttad, har bott här 4–10 år |
| 3 <input type="checkbox"/> Uppvuxen här och har återvänt efter långvarigt boende på annan ort | 6 <input type="checkbox"/> Inflyttad, har bott här 1–3 år |
| | 7 <input type="checkbox"/> Inflyttad, har bott här mindre än 1 år |

Fråga 57 I vilken typ av område bor du?

F57

- | | |
|---|--|
| 1 <input type="checkbox"/> Storstad: centralt | 5 <input type="checkbox"/> Större tätort |
| 2 <input type="checkbox"/> Storstad: ytterområde/förort | 6 <input type="checkbox"/> Mindre tätort |
| 3 <input type="checkbox"/> Stad: centralt | 7 <input type="checkbox"/> Ren landsbygd |
| 4 <input type="checkbox"/> Stad: ytterområde | |

Fråga 58 Har du under de senaste 12 månaderna övervägt att flytta från det område där du bor?

F58

A 1 Ja 2 Nej

Om ja, till vilket område? (Fler än ett område kan markeras.)

BA Till annat område i din del av kommunen BD Till kommun i annan del av Sverige

BB Till annan del av kommunen BE Till annat land

BC Till annan kommun i Västra Götaland

Fråga 59 Vad anser du om följande i bostadsområdet där du bor?

F59

		Mycket bra	Ganska bra	Varken bra eller dålig	Ganska dålig	Mycket dålig	Ingen uppfattning
A	Tillgången till kollektivtrafik	<input type="checkbox"/>	<input type="checkbox"/>	<input type="checkbox"/>	<input type="checkbox"/>	<input type="checkbox"/>	<input type="checkbox"/>
B	Tillgängligheten med bil	<input type="checkbox"/>	<input type="checkbox"/>	<input type="checkbox"/>	<input type="checkbox"/>	<input type="checkbox"/>	<input type="checkbox"/>
C	Närheten till matbutiker och service	<input type="checkbox"/>	<input type="checkbox"/>	<input type="checkbox"/>	<input type="checkbox"/>	<input type="checkbox"/>	<input type="checkbox"/>
D	Närheten till vårdcentral	<input type="checkbox"/>	<input type="checkbox"/>	<input type="checkbox"/>	<input type="checkbox"/>	<input type="checkbox"/>	<input type="checkbox"/>
E	Närheten till fritidsaktiviteter	<input type="checkbox"/>	<input type="checkbox"/>	<input type="checkbox"/>	<input type="checkbox"/>	<input type="checkbox"/>	<input type="checkbox"/>
F	Handikapptillgängligheten	<input type="checkbox"/>	<input type="checkbox"/>	<input type="checkbox"/>	<input type="checkbox"/>	<input type="checkbox"/>	<input type="checkbox"/>
G	Tryggheten	<input type="checkbox"/>	<input type="checkbox"/>	<input type="checkbox"/>	<input type="checkbox"/>	<input type="checkbox"/>	<input type="checkbox"/>
H	Närheten till natur	<input type="checkbox"/>	<input type="checkbox"/>	<input type="checkbox"/>	<input type="checkbox"/>	<input type="checkbox"/>	<input type="checkbox"/>
I	Gemenskapen bland de boende	<input type="checkbox"/>	<input type="checkbox"/>	<input type="checkbox"/>	<input type="checkbox"/>	<input type="checkbox"/>	<input type="checkbox"/>
J	Kulturutbudet	<input type="checkbox"/>	<input type="checkbox"/>	<input type="checkbox"/>	<input type="checkbox"/>	<input type="checkbox"/>	<input type="checkbox"/>
		1	2	3	4	5	6

Fråga 60 Hur bor du för närvarande?

F60

- 1 I villa/radhus 4 I äldreboende eller gruppboende
2 I lägenhet/flerbostadshus 5 I studentrum
3 På lantgård 6 Annat boende

Fråga 61 Hyr eller äger du eller någon i ditt hushåll din nuvarande bostad?

F61

- 1 Hyr bostaden 2 Äger bostaden (även bostadsrätt)

Fråga 62 I vilken utsträckning är du nöjd med din bostad som den är idag?

F62

Mycket nöjd	Ganska nöjd	Varken nöjd eller missnöjd	Ganska missnöjd	Mycket missnöjd
<input type="checkbox"/>	<input type="checkbox"/>	<input type="checkbox"/>	<input type="checkbox"/>	<input type="checkbox"/>
1	2	3	4	5

ARBETSLIV

Fråga 63 Vilken av de här grupperna tillhör du för närvarande?

F63

- A Förvärvsarbetande (även sjukskriven, föräldraledig) D Ålderspensionär/avtalspensionär
B Har arbete i arbetsmarknadspolitiska åtgärder/
genomgår arbetsmarknadsutbildning E Har sjuk-/aktivitetsersättning
F Studerande
C Arbetslös G Annat: **ANGRUPP**

Fråga 64 Vilket är/var ditt huvudsakliga yrke? Om du inte är yrkesverksam för närvarande gäller frågan ditt senaste yrke.

F64

- 1 (yrke/sysselsättning)
2 Har aldrig yrkesarbetat → Gå till fråga 71

Fråga 65 Vilka är/var dina huvudsakliga arbetsuppgifter?

ARBUPPG
.....

Fråga 66 Vilken av följande kategorier tillhör/tillhörde du?

F66

Jag är/var...

- 1 Statligt anställd
2 Kommunanställd
3 Anställd inom landsting/region
4 Privatanställd
5 Anställd inom ideell organisation/stiftelse
6 Egen företagare

Fråga 67 Är du anställd av ett bemanningsföretag?

F67

- Ja
1
 Nej
2

Fråga 68 Är din tjänst en tillsvidareanställning eller tidsbegränsad anställning?

F68

- Tillsvidare-/fast anställning

1
Tidsbegränsad anställning

2
Jag är egen företagare

3

Fråga 69 Hur omfattande är din anställning?

F69

- Heltid

1
Deltid

2
Varierande

3

Fråga 70 Vilken är/var din normala veckoarbetstid?

F70

- 1–19 timmar

1
20–34 timmar

2
35–40 timmar

3
41–50 timmar

4
51 timmar eller mer

5

Fråga 71 Har du varit sjukskriven vid något eller några tillfällen under de senaste 12 månaderna?

F71

- Nej
1
A
 Ja
2
B → **Hur länge sammantaget?**
1 Upp till en vecka
2 Mellan en vecka och en månad
3 1-3 månader
4 3-12 månader

Fråga 72 Är du medlem i någon fackförening?

F72

- Ja FACKFORB (ange hela namnet)
1
 Nej
2

Fråga 73 Är du medlem i någon arbetslöshetskassa (a-kassa)?

F73

- Ja
1
 Nej, men har varit medlem tidigare
2
 Nej, har aldrig varit medlem
3
 Vet inte
4

Fråga 74 I vilken utsträckning oroar du dig för att du själv eller någon i din bekantskapskrets ska bli arbetslös?

F74

	Jag oroar mig mycket	Jag oroar mig ganska mycket	Jag oroar mig inte särskilt mycket	Jag oroar mig inte alls	Ej aktuellt
A Du själv	<input type="checkbox"/>	<input type="checkbox"/>	<input type="checkbox"/>	<input type="checkbox"/>	<input type="checkbox"/>
B Nära anhörig	<input type="checkbox"/>	<input type="checkbox"/>	<input type="checkbox"/>	<input type="checkbox"/>	<input type="checkbox"/>
C Bekant	<input type="checkbox"/>	<input type="checkbox"/>	<input type="checkbox"/>	<input type="checkbox"/>	<input type="checkbox"/>
	1	2	3	4	5

Fråga 75 Var förvärvsarbetar/studerar du för närvarande?

F75

- A
- Jag förvärvsarbetar/studerar inte för närvarande → Gå till fråga 76
 - I huvudsak i den kommun där jag bor
 - I huvudsak i annan kommun än där jag bor **ANKOM** (ange vilken)
 - Pendlar till arbete/studier i Norge
 - Pendlar till arbete/studier i annat land

Ungefär hur lång resväg respektive restid har du normalt till arbetet/skolan?

Antal kilometer: Antal minuter:

TILL SIST NÅGRA AVSLUTANDE FRÅGOR OM DIG SJÄLV

Fråga 76 Är du kvinna eller man?

F76

- A
- Kvinna Man
- 1 2

Vilket år är du född?

B Årtal:

Koda helt årtal (fyra siffror)

Fråga 77 Är du...: Svensk medborgare Medborgare i annat land Både svensk medborgare och medborgare i annat land

F77

- 1 2 3

Fråga 78 Vilket är ditt civilstånd?

F78

- Ensamstående Sambo Gift/partnerskap Änka/änkling
- 1 2 3 4

Fråga 79 Har du egna barn?

F79

- Ja Nej
- 1 2

Fråga 80 Hur ser ditt hushåll ut?

F80

- A
- Jag bor ensam
 - Jag bor med/delar regelbundet mitt hushåll med: → BA En vuxen Ja Nej
BB Flera vuxna
BC Ett eller flera barn
1 2

Om du regelbundet delar ditt hushåll med barn, hur många är de och i vilka åldrar är de?

Antal barn: ...i åldrarna: 0-3 år 4-6 år 7-15 år 16 år eller äldre

D E F G

Fråga 81 Var någonstans har du, respektive din far och din mor, huvudsakligen vuxit upp?

F81

	A	B	C
	Du själv	Din far	Din mor
1	<input type="checkbox"/>	<input type="checkbox"/>	<input type="checkbox"/>
2	<input type="checkbox"/>	<input type="checkbox"/>	<input type="checkbox"/>
3	<input type="checkbox"/>	<input type="checkbox"/>	<input type="checkbox"/>
4	<input type="checkbox"/>	<input type="checkbox"/>	<input type="checkbox"/>
5	<input type="checkbox"/>	<input type="checkbox"/>	<input type="checkbox"/>
6	<input type="checkbox"/>	<input type="checkbox"/>	<input type="checkbox"/>
7	<input type="checkbox"/>	<input type="checkbox"/>	<input type="checkbox"/>

Fråga 82 I vilket av de här geografiska områdena känner du att du i första hand hör hemma?
Markera endast ett alternativ.

F82

- | | | | | | |
|---|--------------------------|--------------------------|---|--------------------------|--------------------|
| 1 | <input type="checkbox"/> | Den ort där jag bor | 5 | <input type="checkbox"/> | Sverige som helhet |
| 2 | <input type="checkbox"/> | Det landskap där jag bor | 6 | <input type="checkbox"/> | Norden |
| 3 | <input type="checkbox"/> | Mitt tidigare län | 7 | <input type="checkbox"/> | Europa |
| 4 | <input type="checkbox"/> | Västra Götaland | 8 | <input type="checkbox"/> | Världen som helhet |

Fråga 83 Allmänt sett, hur bra tycker du det är att bo i:

F83

	Mycket dåligt					Varken bra eller dåligt						Mycket bra
	-5	-4	-3	-2	-1	0	+1	+2	+3	+4	+5	
A	<input type="checkbox"/>	<input type="checkbox"/>	<input type="checkbox"/>	<input type="checkbox"/>	<input type="checkbox"/>	<input type="checkbox"/>	<input type="checkbox"/>	<input type="checkbox"/>	<input type="checkbox"/>	<input type="checkbox"/>	<input type="checkbox"/>	<input type="checkbox"/>
B	<input type="checkbox"/>	<input type="checkbox"/>	<input type="checkbox"/>	<input type="checkbox"/>	<input type="checkbox"/>	<input type="checkbox"/>	<input type="checkbox"/>	<input type="checkbox"/>	<input type="checkbox"/>	<input type="checkbox"/>	<input type="checkbox"/>	<input type="checkbox"/>
C	<input type="checkbox"/>	<input type="checkbox"/>	<input type="checkbox"/>	<input type="checkbox"/>	<input type="checkbox"/>	<input type="checkbox"/>	<input type="checkbox"/>	<input type="checkbox"/>	<input type="checkbox"/>	<input type="checkbox"/>	<input type="checkbox"/>	<input type="checkbox"/>
D	<input type="checkbox"/>	<input type="checkbox"/>	<input type="checkbox"/>	<input type="checkbox"/>	<input type="checkbox"/>	<input type="checkbox"/>	<input type="checkbox"/>	<input type="checkbox"/>	<input type="checkbox"/>	<input type="checkbox"/>	<input type="checkbox"/>	<input type="checkbox"/>

Fråga 84 Vilket språk talar huvudsakligen i ditt nuvarande hem?

F84

- A Svenska B Annat språk: ANSPRAAK

Fråga 85 Har du/ditt hushåll bil?

F85

- Nej Ja → Bilmärke: BILMAERK Årsmodell: AARSMOD
1 2
(den bil du/ditt hushåll använder mest)

Fråga 86 Vilken är den ungefärliga sammanlagda årsinkomsten i kronor för samtliga personer i ditt hushåll före skatt (pension, studiemedel etc. ska räknas in)?

F86

- | | | | | | | | | |
|---|--------------------------|----------------------|---|--------------------------|-------------------|----|--------------------------|-----------------------|
| 1 | <input type="checkbox"/> | 100 000 eller mindre | 5 | <input type="checkbox"/> | 401 000 – 500 000 | 9 | <input type="checkbox"/> | 801 000 – 900 000 |
| 2 | <input type="checkbox"/> | 101 000 – 200 000 | 6 | <input type="checkbox"/> | 501 000 – 600 000 | 10 | <input type="checkbox"/> | 901 000 – 1 000 000 |
| 3 | <input type="checkbox"/> | 201 000 – 300 000 | 7 | <input type="checkbox"/> | 601 000 – 700 000 | 11 | <input type="checkbox"/> | 1 001 000 – 1 100 000 |
| 4 | <input type="checkbox"/> | 301 000 – 400 000 | 8 | <input type="checkbox"/> | 701 000 – 800 000 | 12 | <input type="checkbox"/> | Mer än 1 100 000 |

Fråga 87 Om du skulle beskriva ditt nuvarande hem respektive det hem du växte upp i, vilket av nedanstående alternativ stämmer då bäst?

F87

A

Ditt nuvarande hem:

- 1 Arbetarhem
- 2 Jordbrukarhem
- 3 Tjänstemannahem
- 4 Högre tjänstemannahem
- 5 Företagarhem

B

Det hem du växte upp i:

- 1 Arbetarhem
- 2 Jordbrukarhem
- 3 Tjänstemannahem
- 4 Högre tjänstemannahem
- 5 Företagarhem

Fråga 88 Vilken skolutbildning har du? Markera det alternativ som du anser passar bäst in på dig. Om du ännu inte avslutat din utbildning, markera den du genomgår för närvarande.

F88

- 1 Ej fullgjort grundskola (eller motsvarande obligatorisk skola)
- 2 Grundskola (eller motsvarande obligatorisk skola)
- 3 Studier vid gymnasium, folkhögskola (eller motsvarande)
- 4 Examen från gymnasium, folkhögskola (eller motsvarande)
- 5 Eftergymnasial utbildning, ej högskola/universitet
- 6 Studier vid högskola/universitet
- 7 Examen från högskola/universitet
- 8 Examen från/studier vid forskarutbildning

Fråga 89 Vilken inriktning har din utbildning i huvudsak? Kryssa för det alternativ som bäst stämmer in på din utbildning.

F89

- | | |
|---|---|
| 1 <input type="checkbox"/> Ekonomi/handel/administration | 8 <input type="checkbox"/> Media/journalistik/reklam |
| 2 <input type="checkbox"/> Estetisk/design/hantverk/konst | 9 <input type="checkbox"/> Naturvetenskap/matematik/data |
| 3 <input type="checkbox"/> Hotell/restaurang/service/skönhetsvård | 10 <input type="checkbox"/> Pedagogik |
| 4 <input type="checkbox"/> Hälso-/sjukvård | 11 <input type="checkbox"/> Samhällsvetenskap/juridik |
| 5 <input type="checkbox"/> Humaniora/kultur | 12 <input type="checkbox"/> Socialt arbete/omsorg/psykologi |
| 6 <input type="checkbox"/> Jordbruk/skogsbruk/miljövård | |
| 7 <input type="checkbox"/> Teknik/byggt teknik/industri/transport | 13 <input type="checkbox"/> Annan: ANUTB |

Fråga 90 Hur har enligt din mening nedanstående ekonomiska förhållanden förändrats under de senaste 12 månaderna?

F90

	Förbättrats	Förblivit ungefär densamma	Försämrats
AA Din egen ekonomiska situation	<input type="checkbox"/>	<input type="checkbox"/>	<input type="checkbox"/>
AB Ekonomin i din kommun	<input type="checkbox"/>	<input type="checkbox"/>	<input type="checkbox"/>
AC Den svenska ekonomin	<input type="checkbox"/>	<input type="checkbox"/>	<input type="checkbox"/>
	1	2	3

Hur tror du att ekonomin kommer att förändras under de kommande 12 månaderna?

	Förbättras	Förbli ungefär densamma	Försämras
BA Din egen ekonomiska situation	<input type="checkbox"/>	<input type="checkbox"/>	<input type="checkbox"/>
BB Ekonomin i din kommun	<input type="checkbox"/>	<input type="checkbox"/>	<input type="checkbox"/>
BC Den svenska ekonomin	<input type="checkbox"/>	<input type="checkbox"/>	<input type="checkbox"/>
	1	2	3

Ett stort tack för att du svarade på enkäten!

Om du har synpunkter på undersökningen är vi tacksamma för att ta del av dessa.

SYNP

A series of horizontal dotted lines for writing feedback.

KONSTRUERADE VARIABLER

KÖN

SEX bygger på fråga 76A (uppgivet kön), men har kompletterats med urvalsdata (KÖN) där svar saknats.

1 Kvinna

2 Man

ÅLDERSINDELNINGAR

BORN/ALDER-variablerna bygger på subjektiv ålder (fråga 76B), men har kompletterats med urvalsdata (FÖDELSEÅR) där svar saknats.

Alder – exakt ålder

Born – födelseår

ALDER4a

1 16–29 år

2 30–49 år

3 50–64 år

4 65–85 år

ALDER4b

1 16–29 år

2 30–49 år

3 50–75 år

4 76–85 år

ALDER8a

1 16–19 år

2 20–29 år

3 30–39 år

4 40–49 år

5 50–59 år

6 60–69 år

7 70–79 år

8 80–85 år

ALDER8b

1 16–19 år

2 20–24 år

3 25–29 år

4 30–39 år

5 40–49 år

6 50–59 år

7 60–75 år

8 75–85 år

ALDER9

1 16–19 år

2 20–24 år

3 25–29 år

4 30–39 år

5 40–49 år

6 50–59 år

7 60–65 år

8 66–75 år

9 76–85 år

GENERATIONSVARIABLER

De två generationsvariablerna är som följer: den ena med jämn 10-tals indelning, den andra mer teoretiskt grundad, utifrån forskning av Zukin et al 2006. Variablerna baseras på BORN/ALDER som bygger på subjektiv ålder, men har kompletterats med urvalsdata (FÖDELSEÅR) i de fall då svar saknas.

GEN10T anger generationstillhörighet baserat på jämna 10-tal.

20	1926-1929
30	1930-1939
40	1940-1949
50	1950-1959
60	1960-1969
70	1970-1979
80	1980-1989
90	1990-1995

GENZUKIN indelar generationstillhörighet med utgångspunkt i Zukin et al 2006.

1	1926-1945
2	1946-1964
3	1965-1976
4	1977-1995

UTBILDNINGSVARIABEL

UTB – bygger på fråga 88.

- 1 Låg (1, 2 – dvs. max grundskola el. motsv.)
- 2 Medellåg (3, 4 – dvs. max gymnasium, folkhögskola el. motsv.)
- 3 Medelhög (5, 6 – dvs. eftergymnasial utb., men ej examen fr. högsk./univ.)
- 4 Hög (7, 8 – dvs. examen fr. högskola/universitet)

99 Svar saknas

Observera att svarsalternativen på fråga 90 har ändrats jämfört med undersökningar från åren före 2005. De tidigare variablerna UTBLW och UTBLW2 finns således inte kvar.

HUSHÅLLSINKOMST

HUSHINK bygger på fråga 86 om sammanlagd årsinkomst i hushållet.

- 1 Max 300 000 SEK
- 2 Mellan 301 000 - 700 000 SEK
- 3 Mer än 700 000 SEK

GEOGRAFISKA VARIABLER

STADLAND utgår från svar på fråga 81 och har därefter kodats om utifrån uppgifter i urvalsdata. Personer som svarat något av alternativen 1–5 på fråga 80 (dvs. 'storstad, centralt', 'storstad, ytterområde/förort', 'stad eller större tätort, centralt' eller 'stad eller större tätort, ytterområde') och enligt urvalsdata bor i Göteborg har förts till kategori 4. Observera att variabeln inte är direkt jämförbar med tidigare år (1999 och tidigare).

- 1 Ren landsbygd
- 2 Mindre tätort
- 3 Stad eller större tätort
- 4 Göteborg
- 99 Ej svar

STADL2 har konstruerats på motsvarande vis som **STADLAND**, men endast personer som svarat något av alternativen 1 eller 2 på fråga 81 (dvs. 'storstad, centralt' eller 'storstad, ytterområde/förort') och bor i Göteborg har förts till kategori 4. (Jfr. variabel **ORTVG** tidigare år.)

- 1 Ren landsbygd
- 2 Mindre tätort
- 3 Stad eller större tätort
- 4 Göteborg
- 99 Ej svar

DELREG1.

Delregioner i Västsverige (inklusive Kungsbacka).⁶

1 Göteborgsregionen – 2 Sjuhärad – 3 Östra Skaraborg – 4 Västra Skaraborg – 5 Fyrstad - 6 Dalsland – 7 Norra Bohuslän

DELREG1

1 Göteborgsregionen

1384 Kungsbacka
1401 Härryda
1402 Partille
1407 Öckerö
1415 Stenungsund
1419 Tjörn
1480 Göteborg
1481 Mölndal
1482 Kungälv
1440 Ale
1441 Lerum
1462 Lilla Edet
1489 Alingsås

2 Sjuhärad

1442 Vårgårda*
1443 Bollebygd
1452 Tranemo
1463 Mark
1465 Svenljunga
1466 Herrljunga*
1490 Borås
1491 Ulricehamn

3 Östra Skaraborg

1446 Karlsborg
1447 Gullspång

1472 Tibro
1473 Töreboda
1493 Mariestad
1496 Skövde
1497 Hjo
1498 Tidaholm
1499 Falköping

4 Västra Skaraborg

1444 Grästorp
1445 Essunga
1470 Vara
1471 Götene
1494 Lidköping
1495 Skara

5 Fyrstad

1487 Vänersborg
1488 Trollhättan
1484 Lysekil
1485 Uddevalla

6 Dalsland

1438 Dals-Ed
1439 Färgelanda
1460 Bengtsfors
1461 Mellerud
1492 Åmål

7 Norra Bohuslän

1421 Orust*
1427 Sotenäs
1430 Munkedal
1435 Tanum
1486 Strömstad

⁶ Indelningen är ursprungligen hämtad från *Utvecklingsplan för Västra Götaland: Strategi och åtgärder och SWOT-analys* (www.region.vastragotaland.se). Observera att kommunerna Orust, Vårgårda och Herrljunga 1998 ingick i Göteborgsregionen.

DELREG2. Delregioner i Västra Götaland (Västsverige exklusive Kungsbacka).

Samma indelning som **DELREG1** förutom att boende i Kungsbacka inte ingår i *Göteborgsregionen* utan fått värdet 95.

- 1 Göteborgsregionen
- 2 Sjuhärad
- 3 Östra Skaraborg
- 4 Västra Skaraborg
- 5 Fyrstad
- 6 Dalsland
- 7 Norra Bohuslän
- 95 Naturligt bortfall (IP bor i Kungsbacka kommun)

DELREG3. Delregioner i Västra Götaland (Västsverige exklusive Kungsbacka). Utgår från **DELREG2** men med *Fyrstad, Dalsland* samt *Norra Bohuslän* sammanslagna till *FyrBoDal*.

- 1 Göteborgsregionen
- 2 Sjuhärad
- 3 Östra Skaraborg
- 4 Västra Skaraborg
- 5 FyrBoDal
- 95 Naturligt bortfall (IP bor i Kungsbacka kommun)

DELREG4. Delregioner i Västra Götaland (Västsverige exklusive Kungsbacka). Utgår från **DELREG3** men med *Östra* och *Västra Skaraborg* sammanslagna till *Skaraborg*.

- 1 Göteborgsregionen
- 2 Sjuhärad
- 3 Skaraborg
- 5 FyrBoDal
- 95 Naturligt bortfall (IP bor i Kungsbacka kommun)

vsvbg (Göteborg och kranskommuner) bygger på urvalsdata och delar upp Göteborg och dess kranskommuner, övriga Göteborgsregionen och övriga Västsverige (inklusive Kungsbacka).

- 1 Göteborg
- 2 Kranskommuner runt Göteborg (*Kungsbacka, Härryda, Partille, Öckerö, Ale, Lerum, Mölndal, Kungälv*)
- 3 Övriga Göteborgsregionen (*Steungsund, Tjörn, Lilla Edet, Alingsås*)
- 4 Övriga Västsverige (*Orust, Sotenäs, Munkedal, Tanum, Dals-Ed, Färgelanda, Vårgårda, Bollebygd, Grästorp, Essunga, Karlsborg, Gullspång, Tranemo, Bengtsfors, Mellerud, Mark, Svenljunga, Herrljunga, Vara, Götene, Tibro, Töreboda, Lysekil, Uddevalla, Strömstad, Vänersborg, Trollhättan, Borås, Ulricehamn, Åmål, Mariestad, Lidköping, Skara, Skövde, Hjo, Tidaholm, Falköping*)

vggbg (Göteborg och kranskommuner) bygger på urvalsdata och delar upp Göteborg och dess kranskommuner, övriga Göteborgsregionen och övriga Västra Götaland (Kungsbacka ej inkluderat).

- 1 Göteborg
- 2 Kranskommuner runt Göteborg (*Härryda, Partille, Öckerö, Ale, Lerum, Mölndal, Kungälv*)
- 3 Övriga Göteborgsregionen (*Steungsund, Tjörn, Lilla Edet, Alingsås*)
- 4 Övriga Västsverige (*Orust, Sotenäs, Munkedal, Tanum, Dals-Ed, Färgelanda, Vårgårda, Bollebygd, Grästorp, Essunga, Karlsborg, Gullspång, Tranemo, Bengtsfors, Mellerud, Mark, Svenljunga, Herrljunga, Vara, Götene, Tibro, Töreboda, Lysekil, Uddevalla, Strömstad, Vänersborg, Trollhättan, Borås, Ulricehamn, Åmål, Mariestad, Lidköping, Skara, Skövde, Hjo, Tidaholm, Falköping*)

VALKRETS bygger på urvalsdata och avser valkretsindelningen i Västra Götaland

- 1 Västra Götalands läns västra valkrets (Bohuslän)
- 2 Västra Götalands läns norra valkrets (Norra Älvsborg)
- 3 Västra Götalands läns södra valkrets (Södra Älvsborg)
- 4 Västra Götalands läns östra valkrets (Skaraborg)
- 5 Göteborgs kommun
- 95 Naturligt bortfall (IP bor i Kungsbacka kommun)

GBG - Bostadsort, bygger på urvalsdata. Observera att **GBG** tidigare har byggts på subjektiv kommuntillhörighet.

- 1 Göteborg
- 2 Kranskommun (inkl. Kungsbacka)
- 95 Naturligt bortfall

SDNg - Stadsdelsnämnd (uppdelning t.o.m. 2009-12-31) bygger på urvalsdata. 2010-01-01 slogs Frölunda samman med Högsbo, något som inte påverkar uppdelningen i resursområden. 2011-01-01 gjordes indelningen i stadsdelsnämnder om kraftigt och från detta datum finns endast 10 stadsdelsnämnder.

01 Gunnared

02 Lärjedalen

03 Kortedala

04 Bergsjön

05 Härlanda

06 Örgryte

07 Centrum

08 Linnéstaden

09 Majorna

10 Högsbo

11 Älvsborg

12 Frölunda

13 Askim

14 Tynnered

15 Styrso

16 Torslanda

17 Biskopsgården

18 Lundby

19 Tuve-Säve

20 Backa

21 Kärra-Rödbo

95 Naturligt bortfall (IP bor inte i Göteborg)

RESURS bygger på stadsdelsnämndstillhörighet.

- | | |
|----|--|
| 1 | Resursstarka områden (6, 11, 13, 15, 16, 21) |
| 2 | Medelresursstarka områden (5, 7, 8, 14, 19) |
| 3 | Medelresurssvaga områden (9, 10, 12, 18, 20) |
| 4 | Resurssvaga områden (1, 2, 3, 4, 17) |
| 95 | Naturligt bortfall |

MORGON- OCH KVÄLLSTIDNINGSVARIABLER

MTIDN; INMTIDN – Morgontidningsläsning på papper resp. internet

Bygger på F2a–d resp. F3a–c; variabeln redovisar högsta frekvensen för någon av de max 5 tidningssvaren. Frekvenssvaren är rensade för de fall då respondenten angett en kvällstidning, webbtidning, eller någon annan icke-morgontidning. (Läsning av dagliga gratistidningar ingår i den mån dessa förekommer som svar på F2; svar från F5 vägs inte in).

MTIDN

- 1 6-7 dgr/v
- 2 4-5 dgr/v
- 3 2-3 dgr/v
- 4 Ngn dag/v
- 5 Mer sällan
- 99 Aldrig/ej svar

MTIDNWEB

- 1 6-7 dgr/v
- 2 4-5 dgr/v
- 3 2-3 dgr/v
- 4 Ngn dag/v
- 5 Mer sällan
- 99 Aldrig/ej svar

KVPPAPP; KVPWEB – Kvällstidningsläsning på papper respektive på Internet.

Bygger på F4aa-ac och F4ba-bc. Variablerna redovisar högsta frekvensen för någon av kvällstidningarna.

KVPPAPP

- 1 6–7 dgr/v
- 2 3–5 dgr/v
- 3 1–2 dgr/v
- 4 Mer sällan
- 5 Aldrig
- 97 Ej svar men svar om internetläsning
- 99 Ej svar alls

KVPWEB

- 1 6–7 dgr/v
- 2 3–5 dgr/v
- 3 1–2 dgr/v
- 4 Mer sällan
- 5 Aldrig
- 97 Ej svar men svar om internetläsning
- 99 Ej svar alls

REGISTERVARIABLER (FRÅN URVALSFILEN)

IP-nummer: (IPNR) Ett sexsiffrigt identifikationsnummer på enkäten.

Kön: (KÖN) Registeruppgift om IP:s kön.

Födelseår: (FÖDELSEÅR) Registeruppgift om IP:s födelseår.

Enkäten mottagen: (INDATUM)

Det datum då enkäten var undersökningsföretaget tillhanda.

Geografiska indelningar

Variabeln **KOMMUN** är byggd utifrån urvalsdata.

1440 Ale	1461 Mellerud
1489 Alingsås	1430 Munkedal
1460 Bengtsfors	1481 Mölndal
1443 Bollebygd	1421 Orust
1490 Borås	1402 Partille
1438 Dals-Ed	1495 Skara
1445 Essunga	1496 Skövde
1499 Falköping	1427 Sotenäs
1439 Färgelanda	1415 Stenungsund
1444 Grästorp	1486 Strömstad
1447 Gullspång	1465 Svenljunga
1480 Göteborg	1435 Tanum
1471 Götene	1472 Tibro
1466 Herrljunga	1498 Tidaholm
1497 Hjo	1419 Tjörn
1401 Härryda	1452 Tranemo
1446 Karlsborg	1488 Trollhättan
1384 Kungsbacka	1473 Töreboda
1482 Kungälv	1485 Uddevalla
1441 Lerum	1491 Ulricehamn
1494 Lidköping	1470 Vara
1462 Lilla Edet	1442 Vårgårda
1484 Lysekil	1487 Vänersborg
1493 Mariestad	1492 Åmål
1463 Mark	1407 Öckerö

KODSCHEMA – ÖPPEN KODNING

Morgontidning

(mtidn1-3; mtidnw1-3)

003 18 minuter

401 Alingsås Tidning med Elfsborgs Läns Tidning

202 Arbetarbladet

701 Arbetaren

402 Arboga Tidning

601 Arvika Nyheter

801 Avesta Tidning/Avesta-Posten

501 Barometern/OT

403 Bergslags-Posten

606 Blekinge Läns Tidning/ Karlshamns Allehanda

301 Blekinge-Posten

405 Bohusläningen

803 Borlänge Tidning

502 Borås Tidning

406 Bärgslagsbladet med Arboga Tidn.

002 City

015 Computer Sweden

204 Dagbladet Nya Samhället

804 Dagen

852 Dagens Industri

805 Dagens Nyheter

302 Dalabygden

205 Dala-Demokraten

802 Dalslänningen Bengtsfors-Tidningen

807 Eesti Päävaleht – Estniska Dagbladet

503 Enköpings-Posten

408 Eskilstuna-Kuriren med Strengnäs Tidning

011 Extra Östergötland

809 Fagersta-Posten

504 Falköpings Tidning

410 Falu-Kuriren

505 Filipstads Tidning

990 Finanstidningen

853 Finnveden Fredag

705 Flamman

206 Folkbladet Östgöten

207 Folket

022 Fria Tidningen

811 Fryksdals-Bygden/Sunnebygden

411 Gefle Dagblad

506 Gotlands Allehanda

208 Gotlands Tidningar

337 Gästriklands Tidning

013 Göteborgs Fria Tidning

414 Göteborgs-Posten

305 Hallands Nyheter

415 Hallands-Posten

507 Haparandabladet

812 Helsingborgs Dagblad

509 Hjo Tidning

307 Hudiksvalls Tidning

814 Härjedalen

703 Internationalen

817 Jönköpings-Posten

309 Kalmar Läns Tidning m Nybro Tidning

818 Karlskoga Tidning

209 Karlskogakuriren

416 Karlstads-Tidningen

417 Katrineholms-Kuriren

619 Kristdemokraten

418 Kristianstadsbladet

846 Kungsbacka Tidning

820 Kungälv-Posten

012 Kungsbacka-Posten

311 Laholms Tidning

821 Lidingö Tidning med Lidingö Nyheter

823 Ljusdals-Posten

421 Ljusnan

825 Lysekilsposten med Orust Tjörn

312 Läns-Posten (Örebro)

211 Länstidningen (Östersund)

313 Länstidningen Södertälje

314 Länstidningen Östergötland

510 Mariestads-Tidningen

001 Metro (oavsett utgivningsort)

826 Mora tidning

423 Motala Tidning med Vadstena Tidning

828 Mölndals-Posten

424 Nerikes Allehanda

316 Nord-Sverige

610 Nordvästra Skånes Tidningar/Landskrona-

Posten (NST)

317 Norra Halland/Nordhalland

318 Norra Skåne

425 Norran (Norra Västerbotten)

611 Norrbottens-Kuriren

512 Norrköpings Tidningar

212 Norrländska socialdemokraten

319 Norrtelje Tidning

513 Nya Kristinehamns-Posten

824 Nya Ludvika Tidning

426 Nya Länstidningen/Nya Lidköpingstidningen

514 Nya Wermlandstidningen

223 Nya Västmanlands Folkblad

226 Nyheterna (syskontidning till Östra Småland)

985 Nyhetstidningen Sesam

320 Nynäshamns-Posten

215 Piteå-Tidningen

704 Proletären

427 Provinstidningen Dalsland

831 Sala Allehanda

321 Sjuhäradsbygdens Tidning

612 Skaraborgs Allehanda (SLA)

613 Skaraborgs Läns Tidning (Skara Tidn.)

322 Skaraborgs-Bygden

323 Skånska Dagbladet

428 Skövde Nyheter

324 Smålandsbygdens Tidning

516 Smålandsposten

430 Smålands-Tidningen/Tranås Tidning/Vetlanda-

Posten

609 Smålänningen

858 ST tidning

855 Stenungssundsposten

021 Stockholms Fria Tidning

834 Strömstads Tidning Norra Bohuslän

433 Sundsvalls Tidning

517 Svenska Dagbladet

434 Sydsvenskan – SDS (tidigare Sydsvenska
Dagbladet)

217 Sydöstran - Sydöstra Sveriges Dagblad

836 Säfte-Tidningen Västra Värmland

238 Söderhamnskuriren (tidigare Hälsinge-Kuriren;
ändrad 2007)

325 Södermanlands Nyheter

838 Södra Dalarnas Tidning/Sätters Tidning

437 Sölvesborgs-Tidningen

326 Sörmlandsbygden

847 Tempus

010 Tidningen Ångermanland

518 Tranås-Posten

439 Trelleborgs Allehanda

839 TTELA - Trollhättans Tidning med Lilla Edet-
Posten och Elfsborgs Läns Annons-blad (Allehanda)

331 Uddevalla-Posten

519 Ulricehamns Tidning

334 Upplands Nyheter

440 Upsala Nya Tidning

442 Vestmanlands Läns Tidning

327 Vimmerby Tidning - Kinda-Posten

014 Världen Idag

219 Värmlands Folkblad

328 Värmlands-Bygden

842 Värnamo Nyheter

220 Västerbottens Folkblad

444 Västerbottens-Kuriren

335 Västerbottningen

329 Västerbygden

520 Västerviks-Tidningen

615 Västgöta-Bladet

330 Västmanlands Nyheter

332 Växjö-Bladet/Kronobergaren

445 Ystads Allehanda

616 Ölandsbladet

224 Örebro-Kuriren
446 Örnsköldsviks Allehanda
333 Östersunds-Posten
522 Östgöta Correspondenten
857 Östhammars Nyheter
225 Östra Småland
004 7 dagar Kungsbacka
005 7 dagar Kungälv (ny 2004)
006 7 dagar Mölndal (ny 2004)
007 7 dagar Nordost (ny 2004)
008 7 dagar Partille (ny 2004)
009 7 dagar Östra Hisingen (ny 2004)
891 Utländsk dagstidning

OBS: endast i kodning av mtidnw1-3:

901 Aftonbladet.se
902 Expressen.se
903 GT.se
904 Kvallsposten.se
911 E24
912 Allehanda.se
913 DT.se (Dalarnas tidningar)
914 HelaGotland. Se
915 Jnytt
916 8 sidor.se

993 Okodbar tidning

996 Nyhetssajt som ej är dagstidning, t.ex. sr.se,
cnn.com

0 Ej svar/ytterligare tidning

998 Nämnt icke morgontidning (t.ex. kvälls- eller
veckotidning)

999 Ej svar – hela frågan

Bilmärke

(bilmaerk)

81 Aixam
27 Alfa Romeo
68 AMC
39 Aston Martin
14 Audi
33 Austin
56 Auto Bianchi
45 Bentley
55 BMC MG
9 BMW
70 Borgward
73 Bugatti
57 Buick
63 Cadillac
58 Chevrolet
60 Chrysler
18 Citroën
64 Corvette
83 Dacia
69 Daewoo
25 DAF
42 Daihatsu
49 Daimler
16 Datsun
51 DKW
48 Dodge
67 Edsel
54 Ferrari
10 Fiat
3 Ford
43 GMC
20 Honda
76 Hudson
77 Hummer
61 Husbil; alla märken
59 Hyundai
37 Isuzu
34 Jaguar
47 Jeep
24 Kia
75 Lamborghini
29 Lancia
40 Land Rover, Range Rover

72 Lastbil, alla märken

74 Lexus
62 Lincoln
36 Lotus
82 Maserati
7 Mazda
8 Mercedes
79 Mini-Cooper
15 Mitsubishi
44 Morris
13 Nissan
32 Oldsmobile
5 Opel
12 Peugeot
41 Plymouth
53 Pontiac
30 Porsche
19 Renault
66 Rolls Royce
50 Rover
2 Saab
65 Seat
22 Simca
23 Skoda
80 Smart
78 Ssang yong
46 Subaru
52 Sunbeam
31 Suzuki
38 Talbot
6 Toyota
71 Trabant
35 Triumph
28 Vauxhall
17 Vaz
4 Volkswagen
1 Volvo

0 Ej svar/har ej bil
98 Okodbart
99 Ej svar – hela frågan

Samhällsgrupp

(angrupp)

1 Värnpliktig
2 Hemmafru
3 Kontraktsvård/Samhällstjänst

81 Förvärvsarbete
82 Har arbete i arbetsmarknadspolitiska åtgärder/genomgår arbetsmarknadsutbildning
83 Arbetslös
84 Ålderspensionär/avtalspensionär
85 Har sjuk-/aktivitetsersättning
86 Studerande

0 Ej svar – del av frågan
95 Svar motsvarar fast svarsalternativ (uppkodat)
98 Okodbart
99 Ej svar - hela frågan

Utbildning

(anutb)

1 Militär
2 Polis, räddningstjänst
3 Turism
4 Sjöman, sjöfart
5 Fiske
6 Sport
7 Trädgård, odling
8 Sömnad
9 Flyg, flygledning

81 Ekonomi/handel/administration
82 Estetisk/design/hantverk/konst
83 Hotell/restaurang/service/skönhetsvård
84 Hälso-/sjukvård
85 Humaniora/kultur
86 Jordbruk/skogsbruk/miljövård
87 Teknik/byggt teknik/industri/transport
88 Media/journalistik/reklam
89 Naturvetenskap/matematik/data
90 Pedagogik
91 Samhällsvetenskap/juridik
92 Socialt arbete/omsorg/psykologi

0 Ej svar
95 Motsvarar fast svarsalternativ (uppkodat)
98 Okodbart
99 Ej svar hela frågan

Språk

(anspraak)

77 Afrikaans
47 Akan
40 Albanska
7 Amaringa
17 Amhariska
8 Arabiska
92 Armeniska
34 Assyriska
101 Aymara
22 Azariska
91 Azerbadjanska
85 Bengali
13 Bosniska
21 Bulgariska
115 Burmesiska
38 Cebriario
98 Cebuano
108 Chamorro
64 Danska
97 Dari
96 Edo
81 Engelska
28 Esperanto
25 Estniska
83 Farsi (iranska, persiska)
51 Fijianska
53 Filippinska
65 Finska
36 Flamländska
79 Franska
84 Frisiska
95 Gambianska
3 Grekiska
107 Hausa
58 Hebreiska
45 Hindi
39 Holländska, nederländska
110 Igbo, ibo
62 Indiska
52 Indonesiska
102 Irländska/Gaeliska
9 Isländska
4 Italienska

41 Japanska
54 Jiddish
15 Jugoslaviska
68 Kantonesiska
94 Katalanska
46 Keltiska
12 Kinesiska
99 Kinyarwanda
106 Kirundi (Urundi, Rundi)
27 Kiswahili
60 Koreanska
74 Kreol
19 Kroatiska
23 Kurdiska
31 Kyrilliska
86 Lango
73 Laotiska
20 Latin
43 Lettiska
72 Libanesiska
111 Lingala
56 Litauiska
30 Makedoniska
69 Malay/malajiska
105 Malayalam
103 Mandarin
66 Mandingko
44 Mizo
112 Mongoliska
89 Ndebele
63 Norska
16 Oromifita
109 Pashto
5 Polska
1 Portugisiska
71 Punjabi
61 Romani
26 Rumänska
82 Rutenska
6 Ryska
76 Rätoromanska
75 Samiska
88 Sango
100 Sanskrit
18 Serbiska
24 Serbokroatiska

90 Shona
32 Slaviska språk, allm.
57 Slovakiska
42 Slovenska
50 Somaliska
80 Spanska
104 Swahili
37 Tagalog
33 Tamilska
70 Teckenspråk
48 Thai
29 Tigrinska
14 Tjeckiska
10 Turkiska
55 Turkmenska
87 Twi
78 Tyska
59 Ukrainska
2 Ungerska
35 Urdu
113 Uzbekiska
49 Vietnamesiska
67 Woloff
93 Yorusa
114 Zazaiska

801 Svenska

0 Ej svar - del av frågan
998 Ej tillämplig
999 Ej svar - hela frågan

Land

(landfriv; landtvu)

1 Afghanistan
2 Albanien
3 Algeriet
4 Amerikanska Samoa
5 Amerikanska jungfruöarna
6 Andorra
7 Angola
8 Anguilla
9 Antigua & Barbuda
10 Argentina
11 Armenien
12 Aruba
13 Australien
14 Azerbajdzjan

15 Bahamas
16 Bahrain
17 Bangladesh
18 Barbados
19 Belgien
20 Belize
21 Benin
22 Bermuda
23 Bhutan
24 Bolivia
25 Bosnien-Hercegovina
26 Botswana
27 Bougainville
28 Brasilien
29 Brittiska jungfruöarna
30 Brunei
31 Bulgarien
32 Burkina Faso
33 Burma
34 Burundi

35 Caymanöarna
36 Centralafrikanska republiken
37 Ceuta och Melilla
38 Chile
39 Colombia
40 Comorerna
41 Cooköarna

42 Costa Rica
43 Curaçao
44 Cypern

45 Danmark
46 Djibouti
47 Dominica
48 Dominikanska republiken

49 Ecuador
50 Egypten
51 Ekvatorialguinea
52 El Salvador
53 Elfenbenskusten
54 Eritrea
55 Estland
56 Etiopien

57 Falklandsöarna
58 Fiji
59 Filippinerna
60 Finland
61 Frankrike
62 Franska Guyana
63 Franska Polynesien
64 Färöarna
65 Förenade arabemiraten

66 Gabon
67 Gambia
68 Georgien
69 Ghana
70 Gibraltar
71 Grekland
72 Grenada
73 Grönland
74 Guadeloupe
75 Guam
76 Guatemala
77 Guinea
78 Guinea-Bissau
79 Guyana

80 Haiti
81 Honduras
82 Hongkong

83 Indien
84 Indonesien
85 Irak
86 Iran
87 Irland
88 Island
89 Isle of Man
90 Israel
91 Italien

92 Jamaica
93 Japan
94 Jemen
95 Jordanien

96 Kambodja
97 Kamerun
98 Kanada
99 Kanalöarna
100 Kap Verde
101 Kazakstan
102 Kenya
103 Kina
104 Kirgizistan
105 Kiribati
106 Kongo-Brazzaville
107 Kongo-Kinshasa
108 Kosovo
109 Kroatien
110 Kuba
111 Kuwait

112 Laos
113 Lesotho
114 Lettland
115 Libanon
116 Liberia
117 Libyen
118 Liechtenstein
119 Litauen
120 Luxemburg

121 Macao
122 Madagaskar
123 Madeira och Azorerna
124 Makedonien

125 Malawi
126 Malaysia
127 Maldiverna
128 Mali
129 Malta
130 Marocko
131 Marshallöarna
132 Martinique
133 Mauretanien
134 Mauritius
135 Mayotte
136 Mexiko
137 Mikronesiska federationen
138 Moldavien
139 Monaco
140 Mongoliet
141 Montenegro
142 Montserrat
143 Moçambique

144 Nagorno-Karabach
145 Namibia
146 Nauru
147 Nederländerna
148 Nepal
149 Nicaragua
150 Niger
151 Nigeria
152 Niue
153 Nordirland
154 Nordkorea
155 Nordmarianerna
156 Norge
157 Nya Kaledonien
158 Nya Zeeland

159 Oman

160 Pakistan
161 Palau
162 Palestina
163 Panama
164 Papua Nya Guinea
165 Paraguay
166 Peru
167 Polen

168 Portugal
169 Puerto Rico

170 Qatar

171 Rumänien
172 Rwanda
173 Ryssland
174 Réunion

175 Saint Kitts & Nevis
176 Saint Lucia
177 Saint Vincent & Grenadinerna
178 Saint-Barthélemy
179 Saint-Martin
180 Saint-Pierre-et-Miquelon
181 Salomonöarna

182 Samoa
183 San Marino
184 Sankt Helena
185 Saudiarabien
186 Schweiz
187 Senegal

188 Serbien
189 Seychellerna
190 Sierra Leone
191 Singapore
192 Sint Maarten
193 Slovakien
194 Slovenien
195 Somalia
196 Spanien
197 Sri Lanka
198 Storbritannien
199 Sudan

200 Surinam
201 Svalbard
202 Sverige
203 Swaziland
204 Sydafrika
205 Sydkorea
206 Sydsudan
207 Syrien
208 São Tomé & Príncipe

209 Tadzjikistan

210 Taiwan
211 Tanzania
212 Tchad

213 Thailand
214 Tibet
215 Tjeckien
216 Tjetjenien
217 Togo
218 Tonga
219 Trinidad & Tobago

220 Tunisien
221 Turkiet
222 Turkmenistan
223 Turks & Caicos Islands
224 Tuvalu
225 Tyskland

226 USA
227 Uganda
228 Ukraina
229 Ungern
230 Uruguay
231 Uzbekistan

232 Vanuatu
233 Vatikanstaten
234 Venezuela
235 Vietnam
236 Vitryssland
237 Västsahara
238 Wallis & Futuna

239 Zambia
240 Zimbabwe

241 Åland

242 Österrike
243 Östtimor

244 England
245 Skottland
246 Wales
801 Europa
802 Mellanöstern
803 Balkan

804 Afrika
805 Asien
806 Sydamerika

0 Ej svar
998 Okodbart / Ej tillämplig

Parti

(anparti; anparti2)

227 A2000
210 Aktiv demokrati
112 Aledemokraterna
157 Alvesta alternativet
242 Arbetarpartiet

160 Barapartiet
211 Barnpartiet
201 Barsebäcksöppnarna
237 Bergspartiet
196 Bergås bästa
187 Bjäre partiet
219 Bollnäspartiet
186 Burlövs väl
152 Bålstadpartiet

803 Centerpartiet

170 Dalarnas sjukvårdsparti
189 Demokratisk vänster
116 Det nya partiet

241 Engelholmspartiet
120 Enhet (ny 2002)
125 Europeiska Arbetarpartiet (EAP)

161 Falupartiet
143 Feministiskt initiativ
238 Filipstadspartiet
139 Finsk center
106 Folkets vilja, folkviljan
154 Folkets Väl
104 Folkfronten (fd. NSF)
213 Folkfronten (socialister, Lkpg)
236 Folkhemmet
804 Folkpartiet
144 Framtidspartiet
130 Fria folkets parti
177 Fria Norrland
183 Föryngringspartiet

215 Guds rikes UFO-parti
159 Göingepartiet

199 Helsingborgspartiet
167 Huddingepartiet
132 Hörbypartiet

129 Internetpartiet (ny 2002)
168 Jongleringspartiet
140 Junilistan

117 Kalle Anka-partiet
134 Kinnapartiet
179 Kirunapartiet
163 Knivsta.nu
198 Kommunal samling, Göinge
150 Kommunal Samverkan med Folket i Fokus (KSFF)
185 Kommunalt alternativ
197 Kommunens väl, Ystad
193 Kommunistiska partiet (KP)
221 Kommunlistan (Storuman)
194 Kommunpartiet , Härryda
202 Kommunpartiet vår framtid
113 KPML(r) (se kod 193)
806 Kristdemokraterna
180 Kristianstadbyggdagens framtid
195 Kristianstadpartiet
190 Kungsbackaborna
128 Kvinnopartiet

155 Laholmspartiet
158 Liberala partiet
234 Liberaldemokraterna
127 Libertarianer
216 Lidingöpartiet
225 Lokala partiet i Heby
206 Lysekilspartiet
119 Långben-partiet

164 Mariefredspartiet
207 Mariestadspartiet
121 Markbygdspartiet
223 Marks oberoende demokrater
807 Miljöpartiet
805 Moderaterna
166 Mullsjö framtid
118 Musse Pigg-partiet

174 Nackalistan
151 Nackapartiet
214 Nationaldemokraterna
810 Naturdemokraterna
171 Nils Dacke partiet
200 Nordiska rikspartiet
111 Norges kommunistiska parti (NKP)
124 Norrbottenpartiet
176 Norrbottens sjukvårdsparti
233 Norrländska Samlingspartiet
122 Ny Demokrati
133 Ny framtid
228 Ny ordning
240 Nya listan i Vellinge
108 Nydemokraterna

102 OKS
218 Omsorg för alla
188 Osynliga partiet

109 Pensionärspartiet
809 Perstorps Framtid
147 Piratpartiet
224 PRI

156 Ronnebypartiet
148 Roslagspartiet Österåker
203 Rätt väg i Gullspång
105 Rättvisepartiet socialisterna

136 SAFE (Nässjö)
123 Samlingsregering
231 Sigtunapartiet/Samling för nya Sigtuna
101 Sjukvårdspartiet
165 Sjukvårdspartiet i Värmland
222 Sjukvårdspartiet VG region
137 Sjöbopartiet
172 Skolpartiet
175 Skåne läns sjukvårdsparti
131 Skånepartiet
181 Skånes självständighetsparti
191 Skånes väl
802 Socialdemokraterna
115 Socialistiska partiet
138 Soffliggarpartiet
208 Solidariskt Uddevalla

153 Sollentunapartiet
205 Sotenäspartiet
192 Staffanstorpspartiet
135 Stockholmspartiet
212 Storforsbygdens väl
232 Strängnäspartiet
182 Strömstads parti
103 Svenljunga nya kommunparti
239 Svenskarnas Parti
808 Sverigedemokraterna
107 Sverigedemokraterna (se kod 808)
178 Sverigepartiet
141 Sveriges kommunistiska parti (SKP)
114 Sveriges pensionärs intresseparti (SPI)
126 Syndikalisterna (SAC)
230 Söderslättspartiet

142 Tomas DiLeva parti

204 Uddevallapartiet

146 Vevpartiet
220 Vingåkers Lokalparti
226 Vox Humana
149 Vrinnevilistan (VL)
110 Vår framtid
229 Vårdpartiet
145 Vägval Vänster
100 Vägvalet
169 Valfärdspartiet
801 Vänsterpartiet

184 Åhuspartiet

209 Ö-partiet
162 Österlenpartiet

993 Inget parti

994 Utländskt parti

998 Okodbart
0 Ej svar - del av frågan
999 Ej svar - hela frågan

Radiokanal

(radio)

12 107,7
8 94,3 Kumla
9 Bandit
34 BBC
33 Classic Rock 95,3 (Australia)
31 Danmarks Radio
40 Deutschlandradio Kultur
30 DR Jazz
14 East FM
22 Fun Radio
27 Guldkanalen
37 Hot 108 Jamz
38 Konya FM
23 Lite FM Trollhättan
70 Namnlös frekvens
51 NERadio.se
11 NRJ
20 One FM
24 p3 star
36 P4 Norge
39 Pop FM
35 Q-dance radio
10 Radio 10
15 Radio 107,5 (SBS Radio)
29 radio 107.5 Sthlm
3 Radio 88
5 Radio Berg
21 Radio Bohuslän
43 Radio France Inter
1 Radio Guld (Sundsvall)
7 Radio Kanon
18 Radio Lidingö
32 Radio Soft (Dk)
4 Radio Sthlm
6 Radio Viking
26 Rockkanalen
17 Sky FM
50 Skärgårdsradion 90.2
41 Somafm.com
52 SR Metropol Stockholm
28 SR P6
25 SR Världen
19 Star FM

13 The Voice
42 WDR4
2 Vinyl 107,1
16 Wolf FM

81 P1 i Sveriges radio
82 P2 i Sveriges radio
83 P3 i Sveriges radio
84 P4 i Sveriges radio
85 Rix FM
86 Mix Megapol
87 Lugna favoriter
88 Rockklassiker
89 Närradiokanal
90 Utländsk radiokana,l ospec.
91 Webradio, ospec.

0 Ej svar – del av frågan
98 Okodbart
99 Ej svar - hela frågan

Kommun

(ankom)

1440 Ale	1382 Falkenberg	1284 Höganäs	2161 Ljusdal
1489 Alingsås	1499 Falköping	821 Högsby	1864 Ljusnarsberg
764 Alvesta	2080 Falun	1266 Hörby	1262 Lomma
604 Aneby	1782 Filipstad	1267 Höör	2085 Ludvika
1984 Arboga	562 Finspång		2580 Luleå
2506 Arjeplog	482 Flen	2510 Jokkmokk	1281 Lund
2505 Arvidsjaur	1763 Forshaga	123 Järfälla	2481 Lycksele
1784 Arvika	1439 Färgelanda	680 Jönköping	1484 Lysekil
1882 Askersund			
2084 Avesta			
	2026 Gagnef	2514 Kalix	1280 Malmö
1460 Bengtsfors	662 Gislaved	880 Kalmar	2023 Malung-Sälen
2326 Berg	461 Gnesta	1446 Karlsborg	2418 Malå
2403 Bjurholm	617 Gnosjö	1082 Karlshamn	1493 Mariestad
1260 Bjuv	980 Gotland	1883 Karlskoga	1463 Mark
2582 Boden	1764 Grums	1080 Karlskrona	767 Markaryd
1443 Bollebygd	1444 Grästorp	1780 Karlstad	1461 Mellerud
2183 Bollnäs	1447 Gullspång	483 Katrineholm	586 Mjölby
885 Borgholm	2523 Gällivare	1715 Kil	2062 Mora
2081 Borlänge	2180 Gävle	513 Kinda	583 Motala
1490 Borås	1480 Göteborg	2584 Kiruna	642 Mullsjö
127 Botkyrka	1471 Götene	1276 Klippan	1430 Munkedal
560 Boxholm		330 Knivsta	1762 Munkfors
1272 Bromölla	643 Habo	2282 Kramfors	1481 Mölndal
2305 Bräcke	1783 Hagfors	1290 Kristianstad	861 Münsterås
1231 Burlöv	1861 Hallsberg	1781 Kristinehamn	840 Mörbylånga
1278 Båstad	1961 Hallstahammar	2309 Krokom	
	1380 Halmstad	1881 Kumla	182 Nacka
1438 Dals-Ed	1761 Hammarö	1384 Kungsbacka	1884 Nora
162 Danderyd	136 Haninge	1960 Kungsör	1962 Norberg
1862 Degerfors	2583 Haparanda	1482 Kungälv	2132 Nordanstig
2425 Dorotea	331 Heby	1261 Kävlinge	2401 Nordmaling
	2083 Hedemora	1983 Köping	581 Norrköping
1730 Eda	1283 Helsingborg		188 Norrtälje
125 Ekerö	1466 Herrljunga	1381 Laholm	2417 Norsjö
686 Eksjö	1497 Hjo	1282 Landskrona	881 Nybro
862 Emmaboda	2104 Hofors	1860 Laxå	140 Nykvarn
381 Enköping	126 Huddinge	1814 Lekeberg	480 Nyköping
484 Eskilstuna	2184 Hudiksvall	2029 Leksand	192 Nynäshamn
1285 Eslöv	860 Hultsfred	1441 Lerum	682 Nässjö
1445 Essunga	1315 Hylte	761 Lessebo	
	305 Håbo	186 Lidingö	2101 Ockelbo
1982 Fagersta	1863 Hällefors	1494 Lidköping	1060 Olofström
	2361 Härjedalen	1462 Lilla Edet	2034 Orsa
	2280 Härnösand	1885 Lindesberg	1421 Orust
	1401 Härryda	580 Linköping	1273 Osby
	1293 Hässleholm	781 Ljungby	882 Oskarshamn

2121 Ovanåker
481 Oxelösund

2521 Pajala
1402 Partille
1275 Perstorp
2581 Piteå

2303 Ragunda
2409 Robertsfors
1081 Ronneby
2031 Rättvik

1981 Sala
128 Salem
2181 Sandviken
191 Sigtuna
1291 Simrishamn
1265 Sjöbo
1495 Skara
2482 Skellefteå
1904 Skinnskatteberg
1264 Skurup
1496 Skövde
2061 Smedjebacken
2283 Sollefteå
163 Sollentuna
184 Solna
2422 Sorsele
1427 Sotenäs
1230 Staffanstorp
1415 Stenungsund
180 Stockholm
1760 Storfors
2421 Storuman
486 Strängnäs
1486 Strömstad
2313 Strömsund
183 Sundbyberg
2281 Sundsvall
1766 Sunne
1907 Surahammar
1214 Svalöv
1263 Svedala
1465 Svenljunga
1785 Säffle

2082 Säter
684 Sävsjö
2182 Söderhamn
582 Söderköping
181 Södertälje
1083 Sölvesborg

1435 Tanum
1472 Tibro
1498 Tidaholm
360 Tierp
2262 Timrå
763 Tingsryd
1419 Tjörn
1270 Tomelilla
1737 Torsby
834 Torsås
1452 Tranemo
687 Tranås
1287 Trelleborg
1488 Trollhättan
488 Trosa
138 Tyresö
160 Täby
1473 Töreboda

1485 Uddevalla
1491 Ulricehamn
2480 Umeå
114 Upplands Väsby
139 Upplands-Bro
380 Uppsala
760 Uppvidinge

584 Vadstena
665 Vaggeryd
563 Valdemarsvik
115 Vallentuna
2021 Vansbro
1470 Vara
1383 Varberg
187 Vaxholm
1233 Vellinge
685 Vetlanda
2462 Vilhelmina
884 Vimmerby

2404 Vindeln
428 Vingåker
1442 Vårgårda
1487 Vänersborg
2460 Vännäs
120 Värmdö
683 Värnamo
883 Västervik
1980 Västerås
780 Växjö

512 Ydre
1286 Ystad

1492 Åmål
2260 Ånge
2321 Åre
1765 Årjäng
2463 Åsele
1277 Åstorp
561 Åtvidaberg

765 Älmhult
2039 Älvdalen
319 Älvkarleby
2560 Älvsbyn
1292 Ängelholm

1407 Öckerö
509 Ödeshög
1880 Örebro
1257 Örkelljunga
2284 Örnsköldsvik
2380 Östersund
117 Österåker
382 Östhammar
1256 Östra Göinge
2513 Överkalix
2518 Övertorneå

9998 Ej tillämpligt/okodbart
0 Ej ytterligare svar

Samhällsproblem

(samprob1-3; komprob1-3; regprob1-3)

- 1 Omsorg
- 2 Välfärd
- 3 Trygghet
- 4 Samhälle
- 5 Framtid (ej barn och ungdomars 251)
- 6 Befolkningspyramid
- 7 Samhällsplanering, Samhällsbyggnad

10 Ekonomi

- 11 Sveriges ekonomi
- 12 Finans- och valutapolitik, räntenivåer,
- 13 Finanskris / ekonomisk kris
- 14 Lågkonjunktur
- 15 Inflation (prisstegringar)
- 16 Lönenivå, lönepolitik (ej inkomstskillnader 181, löner i vård 104, löner i skola 232)
- 17 Handelspolitik, frihandel, handelsbalans
- 18 Privatekonomi, den egna ekonomin
- 19 Budgetunderskottet, statsskulden, utlandslån
- 20 Regionens/landstingets ekonomi
- 21 Kommunens ekonomi
- 22 Tillväxt
- 23 Banker

30 Skatter

- 31 Lägre skatter
- 32 Högre skatter
- 33 Kommunal skatt
- 34 Landstingsskatt
- 35 Moms
- 36 Marginalskattesänkningar
- 37 Indirekta skatter/punktskatter
- 38 Skatteavdragsfrågor
- 39 Värnskatt
- 40 Skatteväxling
- 41 Förmögenhetsskatt
- 42 Fastighetsskatt

50 Arbetsmarknad

- 51 Sysselsättning/arbetslöshet
- 52 Ungdomsarbetslösheten
- 53 Arbetsmarknadspolitiska åtgärder
- 54 Arbetsmiljö, stress

- 55 Semester
- 56 A-kassa
- 57 Arbetstidsförkortning
- 58 Övriga arbetsmarknadsfrågor
- 59 Arbetsgivaravgifter
- 60 Avtalspension/förtidspension
- 61 Arbetsrätten

70 Offentlig sektor, offentlig service

- 71 Kommunal service
- 72 Renhållning i tätort
- 73 Sophämtning
- 74 Regional service
- 75 Nedsärningar i offentlig service
- 76 Privatiseringar
- 77 Krisberedskap/ Räddningstjänst

90 Sjukvård

- 91 Vård
- 92 Öppenvård/vårdcentraler
- 93 Sjukhusvård/specialistvård
- 94 Akutsjukvård inkl. 112
- 95 Vårdköer
- 96 Närheten till vård/tillgänglighet
- 97 Vårdavgifter
- 98 Privat sjukvård/privatisering av sjukvården
- 99 Sjukhuslokalisering
- 100 Specifika sjukhus
- 101 Omorganisering av sjukvård
- 102 Småskalighet, mindre enheter inom vården
- 103 Specifika sjukdomar
- 104 Löner inom sjukvården

110 Psykiatri

- 111 Psykisk ohälsa
- 120 Tandvård
- 121 Folktandvården
- 122 Privat tandvård
- 123 Tandvårdsavgifter

130 Äldreomsorg

- 131 Äldrevård
- 132 Vårdhem
- 133 Äldreboende
- 134 Hemtjänst
- 135 Färdtjänst

- 136 Platsbrist

140 Pensionärsfrågor (ej sjuk- 163, avtalsförtidspension 60)

- 141 Pensioner (ej politikernas pensioner 396)
- 142 Pensionsfonder
- 143 ATP-fonder/allmän pension
- 144 Privata pensioner
- 145 Pensionsskatt
- 146 Pensionärer, pensionärers situation

150 Handikapppfrågor (ej diskriminering (404)

- 151 Psykiskt funktionshinder situation

160 Socialpolitik

- 161 Fördelningsfrågor
- 162 Försäkringskassan
- 163 Sjukförsäkring (Utförsäkring)
- 164 Sjukpension
- 165 Sociala reformer
- 166 Socialbidrag
- 167 Socialförsäkring

170 Sociala frågor

- 171 Fattigdom (inkl. barnfattigdom)
- 172 Hemlöshet
- 173 Social segregation/Utanförskap
- 174 Folkhälsa/hälsa
- 180 Sociala klyftor (inkl. klasskillnader)
- 181 Inkomstskillnader
- 182 Utjämning
- 183 Jämlikhet

190 Missbruksproblem

- 191 Alkohol
- 192 Narkotika/droger
- 193 Spel

200 Familjepolitik

- 201 Barnomsorg/daghem
- 202 Privat barnomsorg
- 203 Maxtaxa
- 204 Personalbrist i barnomsorg/för stora barngrupper
- 205 Barnbidrag
- 206 Föräldraförsäkring

- 207 Föräldraledighet
- 208 Pappaledighet
- 209 Vårdnadsbidrag
- 210 Barnfamiljers situation
- 211 Karensdag för vård av sjukt barn

220 Utbildning

- 221 Skolan (allmänt)
- 222 Grundskola
- 223 Privat-/friskolor
- 224 Gymnasieskola
- 225 Disciplin/ordning i skolan
- 226 Betygen i skolan
- 227 Skolpeng
- 228 Personalbrist i skolan/för stora klasser
- 229 Statlig skola/förstatliga skolan
- 230 Kommunal skola
- 231 Lärare
- 232 Löner i skolan
- 233 Högskola/universitet/forskning
- 234 Studenters situation (ej studentbostäder 267)

240 Fritid/idrott

- 241 Bidrag till föreningar
- 242 Kulturfrågor
- 243 Kommunala musikskolan
- 244 Fritid/idrottsanläggningar

250 Ungdomsfrågor/Barn (ej brottslighet 376, arbetslöshet 52) (ej barnomsorg o. dyl. 200)

- 251 Ungdomars och barns framtid och problem

260 Bostäder

- 261 Bostadsmarknad
- 262 Hyresmarknad
- 263 Hyreskostnader
- 264 Bostadsbrist
- 265 Bostadsbyggande
- 266 Allmännyttan
- 267 Studentbostäder
- 268 Bostadsbidrag
- 269 Boendemiljö
- 270 Seniorbostäder
- 271 Bostäder för unga

280 Stadsbyggnad

- 281 Stadsplanering - centrumfrågor
- 282 Byggplaner - byggnation
- 283 Parker

290 Infrastruktur/kommunikationer

- 291 Kollektivtrafik
- 292 Järnväg/tågtrafik
- 293 Vägar
- 294 Vägunderhåll
- 295 Specifika vägar/förbindelser
- 296 Cykelvägar
- 297 Flygplatser, flyg
- 298 Båt- och färjetrafik, hamnar
- 299 Privatbilism
- 300 Parkering
- 301 Vägtullar
- 302 Transporter
- 303 Bensinpriset
- 304 Internetinfrastruktur
- 305 Öresundsförbindelser (Endast i SYD-SOM)
- 305 Älvförbindelser (Endast i VÄST-SOM)
- 306 Trafik

Stad-land

- 311 (De)centralisering, lokaliseringspolitik
- 312 Urbanisering
- 313 Glesbygd- /landsbygdsfrågor
- 314 Småskalighet/lokalsamhälle
- 315 Service på glesbygden
- 316 Avfolkning, utflyttning, inflyttning
- 317 Naturvård, naturskydd
- 318 Rovdjur/varg
- 319 Jaktfrågor
- 320 Jordbrukspolitik
- 321 Djurhållning
- 322 Matpriser
- 323 Fiskerinäring
- 324 Livsmedelsproduktion
- 325 Närproducerat
- 326 Djurskydd/djurrätt

330 Miljö

- 331 Föreningar/utsläpp
- 332 Nedskräpning
- 333 Klimatfrågan

- 334 Utsläppsrätter
- 335 Havsmiljö, sjöar
- 336 Miljöavgifter, miljöskatter
- 337 Internationella miljöavtal
- 338 Hållbart samhälle (ej närproducerat 326)
- 339 Väder/ Naturkatastrofer

350 Energi

- 351 Kärnkraft
- 352 Vindkraft
- 353 Förnyelsebara energikällor
- 354 Kärnavfall, slutförvaring
- 355 Energipriser

370 Lag och ordning

- 371 Våld
- 372 Brottslighet
- 373 Polisväsende
- 374 Straff och påföljder
- 375 Kriminalvård
- 376 Ungdomsbrottslighet, ungdomsvåld
- 377 Kravaller/våldsamma demonstrationer
- 378 Organiserad brottslighet
- 379 Våld i hemmet, kvinnofrid
- 380 Ekonomisk brottslighet
- 381 Övervakningssamhället
- 382 Skadegörelse
- 383 Rättsväsende
- 384 Barnporr/pedofili

Systemmissbruk

- 391 Korruption
- 392 Skatteffiffel
- 393 Fallskärmsavtal, höga bonusar
- 394 Politiska affärer
- 395 Bidragsfusk
- 396 Politikernas arvoden/pensioner
- 397 Maktmissbruk

400 Diskriminering/Likabehandling

- 401 HBTQ
- 402 Könsdiskriminering
- 403 Etnisk diskriminering
- 404 Funktionsnedsatta
- 405 Åldersdiskriminering
- 406 Religiös diskriminering

410 HBTQ-frågor (ej diskriminering 401)

420 Demokrati

- 421 Rättssäkerhet
- 422 Demokratiska fri- och rättigheter
- 423 Jämställdhet mellan män och kvinnor
- 425 Grundlag
- 426 Personlig integritet (ej på internet 470, ej i medierna 462)

430 Integrationspolitik

- 431 Rasism, främlingsfientlighet
- 432 Segregation
- 433 Flykting-, asylfrågor
- 434 Invandring, Invandrare
- 435 Migrationspolitik (Invandrapolitik)
- 436 Arbetskraftsinvandring
- 437 Språktest för medb.skap
- 438 Mångfald/ mångkultur

450 Religion

- 451 Religiösa motsättningar
- 452 Religiösa symboler
- 453 Högtider, religiösa/kulturella ritualer
- 454 Islam (inkl. islamofobi)
- 455 Fri religionsutövning
- 456 Kyrka-stat

460 Medier

- 461 Reklam
- 462 Sensationsjournalistik, personlig integritet i medierna

470 Internet

- 471 Fildelning/upphovsmannaskydd
- 472 Personlig integritet på internet
- 473 Övervakning

490 Näringslivsfrågor

- 491 Näringspolitik
- 492 Företagens villkor
- 493 Statliga regleringar av företag
- 494 Omnämning av enskilda företag
- 495 Turism

500 Konsumtion

- 501 Konsumentinflytande

510 Byråkrati

- 512 Förvaltningsorganisationen, tjänstemän

520 Politik (Partipolitik)

- 521 Partier (allmänna omdömen om partier)
- 522 Partiledare
- 523 Politiker (allmänna omdömen om politiker)
- 524 Partipolitiskt samarbete
- 525 Sverigedemokraterna
- 526 Förtroende för partier och politiker
- 527 Pampvälde, etablissemang, makteliten
- 528 Riksdagen

540 Monarki/Republik

550 Regeringsfrågan, regeringen

- 551 Blocköverskridande regeringsalternativ
- 552 Stabilitet och kontinuitet
- 553 Förnyelse, betydelsen av maktskifte i sig

560 Svensk utrikes - och säkerhetspolitik

- 561 Försvarspolitik/försvarsutgifter
- 562 Vapenexport
- 563 Bistånd
- 564 Neutralitet
- 565 Nato
- 566 Militära utlandsinsatser
- 567 Värnplikt/yrkesmilitär

580 Internationella frågor allmänt

- 581 Fredsfrågan/ internationell nedrustning
- 582 Ekonomi (internationell)
- 583 Terrorism
- 584 Globalisering
- 585 Ryssland
- 586 Mellanöstern
- 587 Nordafrika
- 588 Israel-Palestina-konflikten
- 589 USA
- 590 Asien
- 591 Kina
- 592 Iran

593 Afghanistan
594 Nordkorea
595 Afrika
596 USA:s krig mot terrorismen
597 Europafrågor (ej specifikt EU 660)
598 Överbefolkning

610 Regionala frågor

611 Regionalpolitik
612 Regional utveckling
613 Regional näringslivsutveckling
614 Kontakter med andra regioner
615 Samordning och samarbete inom regionen
616 Regionen för stor/onödig
617 Regionindelningen
618 Regionens organisation (allmänt)
619 Den politiska organisationen
620 Förvaltningsorganisationen
621 Fördelningen av resurser och inflytande mellan kommuner
622 Centralortsdominans

630 Kommunala frågor

631 Kommunpolitik
632 Kommunal utveckling
633 Näringslivsutveckling
634 Kontakter med andra kommuner
635 Samordning och samarbete mellan region och kommun
636 Stadsdelsfrågor
637 Kommunens organisation (allmänt)
638 Den politiska organisationen
639 Förvaltningsorganisationen
640 Småkommunernas inflytande/resurser
641 Centralortsdominans
642 Kommunindelningen
650 Övrig lokal fråga

660 EU – allmänt

661 EU - demokrati
662 EU - ekonomi
663 EU – eurosamarbetet
664 EU - regleringar
665 EU - arbetsmarknad
666 EU - sociala frågor
667 EU - alkohol/narkotika

668 EU - regionalpolitik
669 EU - jordbruksfrågor
670 EU - miljöfrågor
671 EU – utrikes- & säkerhetspolitik
672 EU – migrationsfrågor
673 EU - asylpolitik
674 EU - möjlighet att påverka
675 EU - nationell självständighet
676 EU - utvidgning
677 EU - medlemsavgiften
678 EU - utträde ur EU/behålla medlemskapet
679 Schengen
680 EU – andra sakfrågor

690 Moral och etik

691 Egoism
692 Rättvisa
693 Hederlighet/ärlighet
694 Respekt
695 Porr
696 Prostitution
697 Abort
698 Genmanipulation
699 Videovåld
700 Dödshjälp
701 Girighet

710 Ideologibegrepp

711 Socialism
712 Kommunism, revolution
713 Klasskamp
714 Klassamhälle
715 Solidaritet
716 Liberalism
717 Konservatism, traditioner, det gamla
718 Individualism vs kollektivism
719 Nyliberalism
720 Vänsterpolitik
721 Högerpolitik
722 Gröna idéer, grön ideologi
724 Icke-grönt, materialism
725 Valfrihet, frihet
726 Feminism
727 Nazism
728 Marknadsekonomi

800 Övriga sakfrågor

994 Vet inte, vill ej svara
998 Ej tillämpligt/okodbart
0 Ej ytterligare svar

Fackförbund

(fackforb)

- 81 Svenska Pilotföreningen
- 82 Ledarna (tidigare TCO)
- 84 Medarbetarförbundet
- 85 Svenska författarförbundet/ Sveriges författarförbund
- 86 Säljarnas
- 87 Brandmännens Riksförbund (tillagd 2010)
- 88 Kyrkomusikernas riksförbund
- 89 Svensk lokförförörening

- 100 LO utan uppgift om förbund (även FCO) (Obs! Används enbart om IP skrivit endast LO som svar!)

- 198 Svenska Hamnarbetarförbundet
- 199 Sveriges Arbetares Centralorganisation (SAC), även syndikalisterna, lokala samorganisationer, LS

- 200 TCO, utan uppgift om organisation (Obs! Används enbart om IP skrivit endast TCO som svar!)

- 300 Saco, utan uppgift om organisation (Obs! Används enbart om IP skrivit endast Saco svar!)

- 400 Företagare- eller arbetsgivarorganisationer (med eller utan specificering av organisation)

- 402 Företagarna (ny 2008)
- 403 KFO (ny 2008)
- 404 Svenskt näringsliv (ny 2008)
- 405 Biltrafikens Arbetsgivarförbund (ny 2008)
- 406 Företagarförbundet (ny 2008)
- 407 ALMEGA (ny 2008)
- 408 Sveriges Hotell och Restaurangföretagare (ny 2008)
- 409 Svensk Byggindustri (ny 2008)
- 410 SLA-Skogs och lantarbetsgivareförbundet (ny2008)
- 411 Frisörföretagarna (ny 2008)
- 412 Huvudmannaförbundet (ny 2009)
- 413 Trä- och möbelindustriförbundet – TMF (ny 2009)
- 414 Bussarbetsgivarna – BuA (Ny 2010)

- 415 Motorbranschens Arbetsgivareförbund – MAF (ny 2010)
- 416 Småföretagarna
- 417 Svensk Handel
- 418 Plåtslagarnas riksförbund
- 419 Målarvärdarna
- 420 Medie- och Informationsarbetsgivarna (MIA) (ny 2010)
- 421 SVEMEK (Svetsmekaniska arbetsgivarförbundet) (ny 2010)
- 422 Svensk Bensinhandel
- 499 Utländskt arbetsgivarförbund (ny 2008)
- 500 Icke-fackliga organisationer för fria yrkesutövare och/ eller personer med viss kvalificerad yrkesutbildning
- 610 Lantarbetarnas Riksförbund. Även Jordbrukareungdomens förbund
- 620 Organisationer inom jordbrukets ekonomiska föreningsrörelse. Även hushållningssällskap.

- 776 Fristående arbetarorganisation
- 777 Annan icke-facklig organisation
- 778 Fristående a-kassa
- 800 Danskt/Norskt fackförbund/organisation

LO-anslutna förbund:

- 103 Svenska Byggnadsarbetarförbundet
- 104 Svenska Elektrikerförbundet
- 106 Fastighetsanställdas förbund
- 109 Handelsanställdas förbund
- 110 Hotell och Restaurang Facket
- 111 Svenska Kommunalarbetarförbundet
- 113 Svenska Livsmedelsarbetareförbundet
- 115 Svenska Musikerförbundet
- 116 Svenska Målareförbundet
- 117 Svenska Pappersindustriarbetareförbundet
- 118 GS – facket för skogs-, trä- och grafisk bransch
- 120 SEKO - Facket för Service och Kommunikation (statsanställda, sjöfolksförbundet)
- 121 Svenska Transportarbetareförbundet
- 122 Industrifacket Metall

TCO-anslutna förbund:

- 202 Finansförbundet (bankmannaförbundet)
- 203 Farmaciförbundet (apotekstjänstemannaförbundet)

- 205 Svenska Folkhögskolans lärarförbund
- 206 Försvarsförbundet (Försvarets civila tjänstemannaförbund)
- 207 Försäkringstjänstemannaförbundet
- 209 Vårdförbundet (Svenska hälso- och sjukvårdens tjänstemannaförbund)
- 211 (Svenska) Journalistförbundet
- 212 Vision (tidigare Sveriges kommunaltjänstemannaförbund)
- 213 Lärarförbundet (facklärarförbundet)
- 214 Polisförbundet
- 215 Skogs- och Lantbrukstjänstemannaförbundet
- 216 Statstjänstemannaförbundet (Posttjänstemännens förening)
- 217 (Svenska) Teaterförbundet
- 218 Tull-Kust
- 219 Sveriges Yrkesmusikerförbund
- 222 Unionen
- 223 Tria

SACO-anslutna förbund:

- 301 Agrifack (Akademiker inom biologisk produktion, konsumtion samt miljöplanering)
- 302 Sveriges Arkitekter (Arkitektförbundet (AF))
- 303 Civilekonomerna, TLI
- 304 DIK-förbundet (Akademiker inom dokumentation, information och kultur)
- 306 Jusek (Jurist- och samhällsvetarförbundet)
- 307 Legitimerade sjukgymnasters riksförbund
- 308 Lärarnas Riksförbund
- 309 Sveriges Reservofficersförbund (reservofficerarnas centralorganisation)
- 310 SACO:s Tjänstemannaförbund SRAT
- 311 Sveriges Skolledarförbund
- 312 Kyrkans Akademikerförbund
- 314 Sveriges Farmaceutförbund
- 316 SACO-förbundet Trafik och Järnväg
- 317 Sveriges läkarförbund
- 318 Naturvetareförbundet
- 319 Sveriges Psykologförbund
- 320 Akademikerförbundet SSR (Sveriges Socionomers Riksförbund)
- 321 Sveriges Tandläkareförbund
- 322 Sveriges Universitetslärarförbund
- 323 Sveriges Veterinärförbund
- 324 Förbundet Sveriges Arbetsterapeuter

- 325 Sjöbefälsförbundet
- 326 Officersförbundet
- 327 Sveriges Ingenjörer
- 328 Svensk flygteknikerförening

- 0 Ej svar – del av frågan
- 994 Har angett fler än ett
- 998 Okodbart