

# Demokrati och trygghet i Göteborg

---

[SOM-rapport nr 2023:14]



## Innehåll

<b>Introduktion</b> .....	1
Tabell 2 Jag känner mig trygg på torg nära där jag bor, 2022 .....	3
Tabell 3 Jag känner mig trygg i parker nära där jag bor, 2022 .....	8
Tabell 4 Jag känner mig trygg vid hållplatser nära där jag bor, 2022 .....	13
Tabell 5 Jag känner mig trygg i köpcentrum och butiksområden nära där jag bor, 2022 .....	18
Tabell 6 Jag känner mig trygg vid lekplatser nära där jag bor, 2022 .....	23
Tabell 7 Jag känner mig trygg på bibliotek nära där jag bor, 2022 .....	28
Tabell 8 Jag känner mig trygg vid skolgårdar nära där jag bor, 2022 .....	33
Tabell 9 Jag känner mig trygg vid idrottsplatser och idrottsanläggningar nära där jag bor, 2022 .... .....	38
Tabell 10 Vart vända sig om: <i>Du misstänker att en tonåring i din närhet har börjat röka marijuana, 2022</i> .....	43
Tabell 11 Vart vända sig om: <i>Du misstänker att en tonåring i din närhet har börjat umgås i kriminella kretsar, 2022</i> .....	48
Tabell 12 Vart vända sig om: <i>Du misstänker att ett barn i din närhet far illa, 2022</i> .....	53
Tabell 13 Vart vända sig om: <i>Du har en vän som berättar om sina självmordstankar, 2022</i> .....	58
Tabell 14 Vart vända sig om: <i>Du har en vän som börjar dricka mycket alkohol och sällan lämnar sin bostad, 2022</i> .....	63
Tabell 15 Vart vända sig om: <i>Du har en familjemedlem som blir rånad i bostadsområdet, 2022</i> ..	68
Tabell 16 Vart vända sig om: <i>Du blir slagen av din partner under ett bråk, 2022</i> .....	73
Tabell 17 Vart vända sig om: <i>Du utsätts för påtryckningar att gömma narkotika i din bostad, 2022</i> .....	78
Tabell 18 Jag upplever att människor i mitt bostadsområde säger till ifall någon betar sig illa eller förstör, 2022 .....	83
Tabell 19 Hur ofta har du under de senaste 12 månaderna avrått eller begränsat barn eller ungdomar i din närhet från att vara ute i ditt bostadsområde på grund av oro att de ska bevittna brott, 2022 .....	88
Tabell 20 Förtroende för socialtjänsten, 2022 .....	93
Tabell 21 Upplevt sig pressad att göra mot sin vilja under de senaste fem åren i Sverige: <i>Avstå från att rösta i politiska val, 2022</i> .....	98
Tabell 22 Upplevt sig pressad att göra mot sin vilja under de senaste fem åren i Sverige: <i>Avstå att uttrycka dina politiska åsikter, 2022</i> .....	103
Tabell 23 Upplevt sig pressad att göra mot sin vilja under de senaste fem åren i Sverige: <i>Rösta på ett annat parti än du själv vill, 2022</i> .....	108
Tabell 24 Upplevt sig pressad att göra mot sin vilja under de senaste fem åren i Sverige: <i>Rösta på en annan kandidat än du själv vill, 2022</i> .....	113
Tabell 25 Upplevt sig pressad att göra mot sin vilja under de senaste fem åren i Sverige: <i>Skriva upp dig som medlem i en förening, 2022</i> .....	118
Tabell 26 Påstående om Göteborg som stad: <i>är en stad fri från rasism, 2022</i> .....	123



## Introduktion

SOM-undersökningen i Göteborg genomfördes för sjunde året i rad år 2022. Syftet med undersökningen i Göteborg är att kartlägga opinionsbildning och belysa hur vanor och attityder förändras över tid bland boende i Göteborgs Stad. SOM-institutet är en centrumbildning vid Institutionen för journalistik, medier och kommunikation (JMG), Göteborgs universitet och har sin bakgrund i ett långvarigt samarbete mellan de två grundarinstitutionerna Statsvetenskapliga institutionen och Institutionen för journalistik, medier och kommunikation (JMG). Sedan 2017 är SOM-institutet även inrättat som en fakultetsgemensam forskningsinfrastruktur vid samhällsvetenskapliga fakulteten, Göteborgs universitet. SOM-undersökningen i Göteborg genomförs i samverkan med forskare och andra offentliga aktörer i Göteborg Stad.

SOM-undersökningens rapportserie står för en betydande del av resultatredovisningen av SOM-undersökningarna. Resultat publiceras även i form av presentationer och fördjupade analyser i de återkommande forskarantologierna. Alla publikationer finns tillgängliga för nedladdning på SOM-institutets webbsida [www.gu.se/som-institutet](http://www.gu.se/som-institutet). En utförlig metoddokumentation från SOM-undersökningen i Göteborg 2022 finns tillgänglig på webbsidan<sup>1</sup>.

## SOM-undersökningen i Göteborg 2022

Fältarbetet för SOM-undersökningen i Göteborg följer i huvudsak samma upplägg från år till år. Likt tidigare år använde 2022 års SOM-undersökning i Göteborg en undersökningsdesign som kallas blandad datainsamling (*mixed mode*). År 2022 innebar det att data primärt samlades in via webben, men respondenterna gavs även möjlighet att fylla i en pappersenkät.

Undersökningen skickades ut till ett sannolikhetsurval av befolkningen i Göteborg. Urvalsramen innefattade alla svenska och utländska medborgare som har sin primära adress i Göteborgs Stad och som är mellan 16 och 90 år gamla. År 2022 ingick 9 000 personer i det totala urvalet och enkäten innehöll 12 enkätsidor.

Svaren samlades in mellan den 12 september och 30 december 2022. En stor andel av svaren inkom tidigt och 30 dagar in i fältarbetet hade drygt 70 procent av de slutgiltiga svaren kommit in. Under fältperioden genomfördes en serie påminnelser via post och SMS.

## Svarsfrekvens och representativitet

Av det ursprungliga urvalet på totalt 9 000 personer var det 4 261 personer som besvarade och skickade in formuläret vilket motsvarar en nettosvarsfrekvens på 49 procent<sup>2</sup>.

Vilka som svarar och vilka som inte svarar på en frågeundersökning har betydelse för tolkningen av undersökningens resultat. Om en viss grupp är underrepresenterad och samma grupps svar tenderar att skilja sig från övrigas blir studiens resultat mindre giltiga för populationen som helhet. Trots att hälften av respondenterna inte svarar på enkäten är den demografiska representativiteten i svarsgruppen god i de flesta avseenden. I figur 1 görs det däremot tydligt att en lägre andel i de yngre åldersgrupperna svarar på SOM-undersökningen i Göteborg. Sedan 2017 får respondenterna en belöning i form av skraplott eller värdecheck efter inskickat svar. Tidigare forskning, samt experiment på SOM-institutet, visar att detta ger en positiv effekt på svarsfrekvensen och förbättrar de yngre åldersgruppernas representativitet.

<sup>1</sup> <https://www.gu.se/som-institutet/som-undersokningarna/metod-0>

<sup>2</sup> I nettosvarsfrekvensen har det så kallade naturliga bortfallet definierats bort. Till det naturliga bortfallet förs personer som är fysiskt eller mentalt oförmögna att svara på enkäten, personer som är avlidna, bortresta under större delen av fältperioden, emigrerade, har språksvårigheter eller inte alls talar svenska. Sammanlagt 409 personer, motsvarande 4,5 procent, har räknats bort som naturligt bortfall.



Figur 1 Svarsfrekvens i olika åldersgrupper 2016–2022 (procent)

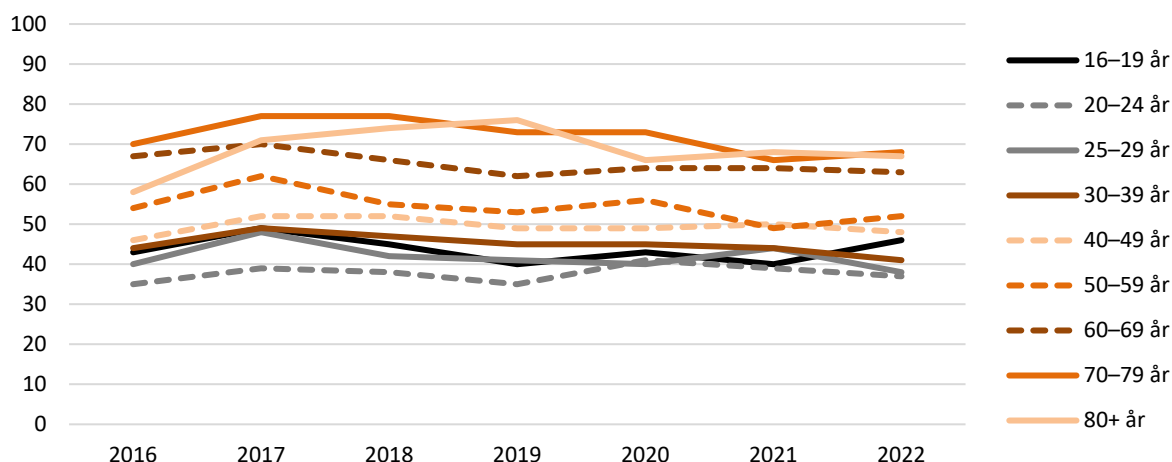

Kommentar: I den äldsta åldersgruppen ingick 80–85 åringar t o m 2021. Från 2022 ingår 80–90 åringar i den äldsta åldersgruppen.

Träffsäkerheten i attitydfrågor om politiska förslag och bedömningar av ekonomin är hög trots variationen i svarsfrekvens mellan olika åldersgrupper. Frågor där det existerar större generationsskillnader, exempelvis nyhetskonsumtion, påverkas däremot något mer av att delar av befolkningen har en lägre representation i svarsunderlaget<sup>3</sup>.

## Procentskattningar och felmarginaler

SOM-undersökningarna bygger på ett slumpmässigt urval. Resultat från sådana urvalsundersökningar är alltid förknippade med en osäkerhet som kan uttryckas i form av en felmarginal. Med hjälp av en felmarginal går det att beräkna ett konfidensintervall kring till exempel en procentskattning. Vi kan förvänta oss att procenttalet för hela populationen befinner sig inom konfidensintervallet i 95 fall av 100 i en tänkt situation med många upprepade mätningar. Att vara medveten om felmarginalen gör att vi lättare undviker att dra slutsatser om förändringar eller gruppskillnader som enbart beror på slumpen. Tabellen nedan ger några exempel på hur stor felmarginalen är vid olika gruppstorlekar och procentskattningar.

Tabell 1 Lathund för procentskattningar vid olika gruppstorlekar (felmarginaler och procentenheter)

Skattning	100	200	400	800	1000	2000
50 procent	±9,8	±6,9	±4,9	±3,5	±3,1	±2,2
30 procent	±9,0	±6,4	±4,5	±3,2	±2,8	±2,0
10 procent	±5,9	±4,2	±2,9	±2,1	±1,9	±1,3
6 procent	±4,7	±3,3	±2,3	±1,6	±1,5	±1,0
2 procent	±2,7	±1,9	±1,4	±1,0	±0,9	±0,6

SOM-institutet har i samverkan med Socialförvaltningarna, Göteborgs stad undersökt frågor som rör demokrati och trygghet. Rapporten är framtagen av biträdande undersökningsledare Elisabeth Falk. För frågor, kontakta SOM-institutet på [info@som.gu.se](mailto:info@som.gu.se) eller 031 786 3300.

<sup>3</sup> Elias Markstedt (2014) Representativitet och viktning. SOM-rapport 2014:20, SOM-institutet, Göteborgs universitet.



**Tabell 2 Jag känner mig trygg på torg nära där jag bor, 2022 (procent)**

	Helt riktigt	Delvis riktigt	Delvis felaktigt	Helt felaktigt	Ingen uppfattning	Summa	Antal
Samtliga	46	37	9	4	4	100	3 943
Felmarginal	±1,6	±1,5	±0,9	±0,6	±0,6		
<i>Kön</i>							
Kvinna	42	39	9	5	5	100	2 125
Man	50	34	9	4	3	100	1 792
eta 0.06							
<i>Ålder</i>							
16–29 år	33	43	14	6	4	100	672
30–49 år	42	40	10	5	3	100	1 289
50–64 år	44	37	10	5	4	100	923
65–90 år	56	30	6	2	6	100	1 059
eta 0.09							
<i>HBTQI-person<sup>1</sup></i>							
Ja	34	43	13	7	3	100	183
Nej	46	37	9	4	4	100	3 548
eta 0.04							
<i>Utbildning<sup>2</sup></i>							
Låg	47	35	8	4	6	100	378
Medellåg	38	39	12	6	5	100	863
Medelhög	45	36	10	5	4	100	839
Hög	48	37	8	3	4	100	1 817
eta 0.09							
<i>Bakgrund</i>							
Uppväxt i Sverige	46	38	9	3	4	100	2 905
Själv/båda föräldrar uppvuxna utanför Sverige	42	38	11	6	3	100	786
eta 0.04							

**Kommentar:** Frågan lyder: 'Vilken är din uppfattning om följande påståenden? Jag känner mig trygg på torg nära där jag bor'. Eta är ett sambandsmått som varierar mellan 0 och 1. Ju längre avstånd från 0 desto starkare är sambandet mellan den beroende och oberoende variabeln. <sup>1</sup>Frågan lyder 'Identifierar du dig som en hbtqi-person (homo-bi-trans-queer-intersex)', svarsalternativen är 'Ja' 'Nej' 'Osäker' 'Vill ej svara'. Enbart Ja och Nej-svar redovisas. <sup>2</sup>Låg = grundskola eller motsvarande, Medellåg = gymnasium eller motsvarande, Medelhög = eftergymnasial utbildning ej högskola/universitet eller högskola/universitet kortare än 3 år, Hög = högskola/universitet minst 3 år. Procentbasen utgörs av de som besvarat respektive delfråga.

**Källa:** SOM-undersökningen i Göteborg 2022.



**Tabell 2** forts... Jag känner mig trygg på torg nära där jag bor, 2022 (procent)

		Helt riktigt	Delvis riktigt	Delvis felaktigt	Helt felaktigt	Ingen uppfattning	Summa	Antal
	Samtliga	46	37	9	4	4	100	3 943
	Felmarginal	±1,6	±1,5	±0,9	±0,6	±0,6		
<i>Inkomst</i>	Mindre än 14 999	38	39	10	7	6	100	772
	15 000 – 24 999	49	32	9	4	6	100	645
	25 000 – 34 999	43	40	8	5	4	100	758
	35 000 – 44 999	46	38	10	4	2	100	771
	Mer än 45 000 kr	50	35	9	3	3	100	854
	eta 0.10							
<i>Hushåll<sup>3</sup></i>	Ensamstående	48	37	7	3	5	100	974
	Sambo	47	35	9	4	5	100	991
	Sambo med barn	44	37	11	5	3	100	921
	Ensamstående med barn	43	39	11	4	3	100	885
	eta 0.02							
<i>Förtroende socialtjänsten<sup>4</sup></i>	Stort förtroende	55	34	6	2	3	100	1 066
	Varken stort eller litet förtroende	45	38	9	3	5	100	1 551
	Litet förtroende	36	39	14	8	3	100	1 156
	eta 0.14							
<i>Förtroende välfärdsindex<sup>5</sup></i>	Stort förtroende	51	36	7	2	4	100	2 047
	Varken stort eller litet förtroende	48	36	9	2	5	100	447
	Litet förtroende	34	40	14	8	4	100	1 205
	eta 0.16							
<i>Förtroende Göteborgs Stads verksamheter<sup>6</sup></i>	Stort förtroende	50	37	7	3	3	100	2 165
	Litet förtroende	39	37	13	6	5	100	1 685
	eta 0.15							

**Kommentar:** För frågans lydelse och procentbas, se första sidan av tabell 2. <sup>3</sup>Barn över 16 år räknas som vuxna. <sup>4</sup>'Stort förtroende' motsvarar mycket eller ganska stort förtroende. 'Litet förtroende' motsvarar mycket eller ganska lågt förtroende. <sup>5</sup>Indexet är additivt och går mellan 0–100 och består förtroende av sjukvården, skolan och förskolan samt äldrevården. 'Stort förtroende' motsvarar värden upp till 50, 'Varken stort eller litet förtroende' motsvarar värde 50 och 'Litet förtroende' motsvarar värden över 50 till och med 100. Indexets alphavärde är 0.82. <sup>6</sup>'Stort förtroende' motsvarar mycket eller ganska stort förtroende. 'Litet förtroende' motsvarar mycket eller ganska lågt förtroende.

**Källa:** SOM-undersökningen i Göteborg 2022.



**Tabell 2** forts... Jag känner mig trygg på torg nära där jag bor, 2022 (procent)

	Helt riktigt	Delvis riktigt	Delvis felaktigt	Helt felaktigt	Ingen uppfattning	Summa	Antal
Samtliga	46	37	9	4	4	100	3 943
Felmarginal	±1,6	±1,5	±0,9	±0,6	±0,6		
<i>Göteborg är trygg och säker stad<sup>7</sup></i>							
Håller med	57	34	5	1	3	100	2 130
Håller inte med	31	42	14	8	5	100	1 708
eta 0.25							
<i>Trygghet i bostads- Området<sup>8</sup></i>							
Trygg (4–5)	54	35	6	1	4	100	3 123
Varken trygg eller otrygg (3)	16	53	18	8	5	100	533
Otrygg (1–2)	6	25	34	32	3	100	247
eta 0.37							
<i>Trygghetsindex<sup>9</sup></i>							
Hög trygghet	54	35	6	1	4	100	3 030
Medeltrygghet	19	53	16	6	6	100	180
Låg trygghet	12	41	23	20	4	100	561
eta 0.35							
<i>Tillit i allmänhet<sup>10</sup></i>							
Hög tillit (8–10)	58	30	6	2	4	100	1 460
Medeltillit (5–7)	40	41	11	4	4	100	1 873
Låg tillit (0–4)	28	41	15	11	5	100	568
eta 0.20							
<i>Tillit i bostadsområdet<sup>10</sup></i>							
Hög tillit (8–10)	57	31	6	2	4	100	2 131
Medeltillit (5–7)	34	46	11	4	5	100	1 330
Låg tillit (0–4)	19	40	21	16	4	100	445
eta 0.26							

**Kommentar:** För frågans lydelse och procentbas, se första sidan av tabell 2. <sup>7</sup>’Håller med’ motsvarar de som svarat hel eller delvis riktigt. ’Håller inte med’ motsvarar de som svarat delvis eller helt felaktigt. <sup>8</sup>Frågan lyder ’Här följer påståenden om ditt bostadsområde. Markera för varje påstående det svar som ligger närmast din egen uppfattning: Jag känner mig trygg i mitt bostadsområde’. Svarsskalan är femgradig från 1–5 där 1 motsvarar ’Helt felaktigt’ och 5 motsvarar ’Helt riktigt’. <sup>9</sup>Indexet är additivt och går mellan 0–100 och består av påståendena ’Jag känner mig trygg i mitt bostadsområde’, ’Jag undviker att gå ut ensam på kvällen i mitt bostadsområde’, ’Jag är orolig för att utsättas för misshandel/rån/våldtäkt i mitt bostadsområde’ och ’Gängrelaterad brottslighet är ett problem i mitt bostadsområde’. Påståendena har anpassats efter positivt/negativt ställda då indexet skapats. ’Hög trygghet’ motsvarar värden upp till 50, ’Medeltrygghet’ motsvarar värde 50 och ’Låg trygghet’ motsvarar värden över 50 till och med 100. Indexets alphavärde är 0.85. <sup>10</sup>Frågan lyder: ’Enligt din mening, i vilken utsträckning går det att lita på människor [i allmänhet/i det område där du bor]?’. Därefter följer en elvgradig skala från 0–10 där 0 motsvarar ’Det går inte att lita på människor i allmänhet’ och 10 ’Det går att lita på människor i allmänhet’.

**Källa:** SOM-undersökningen i Göteborg 2022.



**Tabell 2** forts... Jag känner mig trygg på torg nära där jag bor, 2022 (procent)

		Helt riktigt	Delvis riktigt	Delvis felaktigt	Helt felaktigt	Ingen uppfattning	Summa	Antal
	Samtliga	46	37	9	4	4	100	3 943
	Felmarginal	±1,6	±1,5	±0,9	±0,6	±0,6		
<i>Områdets rykte<sup>11</sup></i>	Positivt	52	36	6	2	4	100	2 985
	Varken positivt eller negativt	26	45	18	5	6	100	491
	Negativt	20	35	23	21	1	100	436
	eta 0.27							
<i>Utsatt område<sup>12</sup></i>	Ej utsatt område	47	37	9	3	4	100	3 547
	Utsatt område	27	40	16	14	3	100	396
	eta 0.14							
<i>Stadsområde</i>	Nordost	33	41	14	7	5	100	487
	Centrum	51	36	7	2	4	100	1 477
	Sydväst	44	37	10	4	5	100	889
	Hisingen	44	36	10	6	4	100	1 087
	eta 0.13							
<i>Mellanområde</i>	Östra Angered	(58)	(18)	(11)	(2)	(11)	100	44
	Bergsjön	30	48	14	6	2	100	50
	Gamlestaden och Utby	35	44	10	3	8	100	110
	Kortedala	25	52	15	6	2	100	96
	Södra Angered	41	37	11	11	0	100	65
	Centrala Angered	20	44	24	10	2	100	63
	Norra Angered	27	32	17	17	7	100	59
	Källtorp-Torpa-Björkekärr	55	35	9	0	1	100	151
	Kallebäck-Skår-Kärralund	67	22	3	0	8	100	93
	Krokslätt-Johanneberg	56	31	4	1	8	100	183
	Guldheden-Landala	55	36	5	2	2	100	128
	Olivedal-Haga-Annedal-Änggården	39	41	12	6	2	100	169
	Kungsladugård-Sanna	53	39	3	1	4	100	102

**Kommentar:** För frågans lydelse och procentbas, se första sidan av tabell 2. <sup>11</sup>Frågan lyder: 'Vad tror du andra som bor i Göteborg tycker om ditt bostadsområde? De flesta är:'. 'Positivt' motsvarar mycket eller ganska positivt. 'Negativt' motsvarar mycket eller ganska negativt. <sup>12</sup>Av polisen definierat. Kategorin utsatt område består av utsatta-, risk- och särskilt utsatta områden. Resultat i parentes bygger på svarstal under 50 personer.

**Källa:** SOM-undersökningen i Göteborg 2022.





**Tabell 2** forts... Jag känner mig trygg på torg nära där jag bor, 2022 (procent)

	Helt riktigt	Delvis riktigt	Delvis felaktigt	Helt felaktigt	Ingen uppfattning	Summa	Antal
Samtliga	46	37	9	4	4	100	3 943
Felmarginal	±1,6	±1,5	±0,9	±0,6	±0,6		
<i>Mellanområde</i>							
Majorna-Stigberget-Masthugget	52	35	8	2	3	100	257
Norra Centrum	42	42	8	4	4	100	197
Lunden-Härlanda-Överås	56	35	6	1	2	100	124
Olskroken-Redbergslid-Bagaregården	45	49	3	3	0	100	73
Stora Högsbo	34	50	10	4	2	100	202
Askim-Hovås	46	42	6	3	3	100	117
Billdal	66	28	0	1	5	100	95
Södra Skärgården	(78)	(8)	(2)	(0)	(12)	100	49
Bratthammar-Näset-Önnered	40	39	12	5	4	100	92
Centrala Tynnered	38	35	15	9	3	100	94
Frölunda Torg-Tofta	(32)	(40)	(15)	(11)	(2)	100	47
Älvsborg	44	29	15	3	9	100	193
Kärra-Rödbo	36	45	10	5	4	100	84
Backa	22	48	20	6	4	100	157
Kvillebäcken	42	38	11	5	4	100	80
Kyrkbyn-Rambergssnaden	49	33	9	5	4	100	138
Norra Älvstranden	69	28	1	1	1	100	136
Södra Torslanda	64	31	4	0	1	100	138
Björlanda	53	30	6	1	10	100	70
Tuve-Säve	43	37	10	4	6	100	94
Kärrdalen-Slättdamm	31	41	20	8	0	100	59
Östra Biskopsgården	21	38	17	15	9	100	66
Västra Biskopsgården	18	34	17	29	2	100	65
eta 0.26							

**Kommentar:** För frågans lydelse och procentbas, se första sidan av tabell 2. Resultat i parentes bygger på svarstal under 50 personer.

**Källa:** SOM-undersökningen i Göteborg 2022.



**Tabell 3 Jag känner mig trygg i parker nära där jag bor, 2022 (procent)**

		Helt riktigt	Delvis riktigt	Delvis felaktigt	Helt felaktigt	Ingen uppfattning	Summa	Antal
	Samtliga	40	39	11	5	5	100	3 929
	Felmarginal	±1,5	±1,5	±1,0	±0,7	±0,7		
<i>Kön</i>	Kvinna	33	41	13	6	7	100	2 116
	Man	49	34	10	3	4	100	1 786
	eta 0.14							
<i>Ålder</i>	16–29 år	34	41	14	6	5	100	674
	30–49 år	39	41	12	5	3	100	1 292
	50–64 år	39	39	11	5	6	100	915
	65–90 år	46	33	8	4	9	100	1 048
	eta 0.05							
<i>HBTQI-person<sup>1</sup></i>	Ja	31	42	16	6	5	100	185
	Nej	41	38	11	5	5	100	3 533
	eta 0.03							
<i>Utbildning<sup>2</sup></i>	Låg	42	36	7	5	10	100	367
	Medellåg	36	38	12	6	8	100	860
	Medelhög	39	36	13	6	6	100	835
	Hög	43	40	11	3	3	100	1 822
	eta 0.10							
<i>Bakgrund</i>	Uppväxt i Sverige	41	38	11	4	6	100	2 906
	Själv/båda föräldrar uppvuxna utanför Sverige	38	39	11	8	4	100	777
	eta 0.03							

**Kommentar:** Frågan lyder: 'Vilken är din uppfattning om följande påståenden? Jag känner mig trygg i parker nära där jag bor'. Eta är ett sambandsmått som varierar mellan 0 och 1. Ju längre avstånd från 0 desto starkare är sambandet mellan den beroende och oberoende variabeln. <sup>1</sup>Frågan lyder 'Identifierar du dig som en hbtqi-person (homo-bi-trans-queer-intersex)', svarsalternativen är 'Ja' 'Nej' 'Osäker' 'Vill ej svara'. Enbart Ja och Nej-svar redovisas. <sup>2</sup>Låg = grundskola eller motsvarande, Medellåg = gymnasium eller motsvarande, Medelhög = eftergymnasial utbildning ej högskola/universitet eller högskola/universitet kortare än 3 år, Hög = högskola/universitet minst 3 år. Procentbasen utgörs av de som besvarat respektive delfråga.

**Källa:** SOM-undersökningen i Göteborg 2022.



**Tabell 3** forts... Jag känner mig trygg i parker nära där jag bor, 2022 (procent)

	Helt riktigt	Delvis riktigt	Delvis felaktigt	Helt felaktigt	Ingen uppfattning	Summa	Antal
Samtliga	40	39	11	5	5	100	3 929
Felmarginal	±1,5	±1,5	±1,0	±0,7	±0,7		
<i>Inkomst</i>							
Mindre än 14 999	35	38	12	7	8	100	762
15 000 – 24 999	41	34	11	5	9	100	641
25 000 – 34 999	38	41	12	5	4	100	758
35 000 – 44 999	39	42	11	4	4	100	776
Mer än 45 000 kr	48	36	11	2	3	100	854
eta 0.12							
<i>Hushåll<sup>3</sup></i>							
Ensamstående	38	37	12	6	7	100	967
Sambo	40	38	10	5	7	100	991
Sambo med barn	41	40	12	4	3	100	919
Ensamstående med barn	41	39	11	4	5	100	884
eta 0.07							
<i>Förtroende socialtjänsten<sup>4</sup></i>							
Stort förtroende	50	35	8	2	5	100	1 068
Varken stort eller litet förtroende	39	40	12	3	6	100	1 549
Litet förtroende	33	39	14	9	5	100	1 160
eta 0.13							
<i>Förtroende välfärdsindex<sup>5</sup></i>							
Stort förtroende	46	38	9	2	5	100	2 045
Varken stort eller litet förtroende	41	41	10	2	6	100	451
Litet förtroende	30	38	16	10	6	100	1 211
eta 0.16							
<i>Förtroende Göteborgs Stads verksamheter<sup>6</sup></i>							
Stort förtroende	45	39	8	3	5	100	2 158
Litet förtroende	34	37	15	8	6	100	1 679
eta 0.15							

**Kommentar:** För frågans lydelse och procentbas, se första sidan av tabell 3. <sup>3</sup>Barn över 16 år räknas som vuxna. <sup>4</sup>'Stort förtroende' motsvarar mycket eller ganska stort förtroende. 'Litet förtroende' motsvarar mycket eller ganska lågt förtroende. <sup>5</sup>Indexet är additivt och går mellan 0–100 och består förtroende av sjukvården, skolan och förskolan samt äldrevården. 'Stort förtroende' motsvarar värden upp till 50, 'Varken stort eller litet förtroende' motsvarar värde 50 och 'Litet förtroende' motsvarar värden över 50 till och med 100. Indexets alphavärde är 0.82. <sup>6</sup>'Stort förtroende' motsvarar mycket eller ganska stort förtroende. 'Litet förtroende' motsvarar mycket eller ganska lågt förtroende.

**Källa:** SOM-undersökningen i Göteborg 2022.



**Tabell 3** forts... Jag känner mig trygg i parker nära där jag bor, 2022 (procent)

	Helt riktigt	Delvis riktigt	Delvis felaktigt	Helt felaktigt	Ingen uppfattning	Summa	Antal
Samtliga	40	39	11	5	5	100	3 929
Felmarginal	±1,5	±1,5	±1,0	±0,7	±0,7		
<i>Göteborg är trygg och säker stad<sup>7</sup></i>							
Håller med	50	37	7	1	5	100	2 137
Håller inte med	28	40	17	9	6	100	1 704
eta 0.24							
<i>Trygghet i bostads- Området<sup>8</sup></i>							
Trygg (4–5)	48	38	7	2	5	100	3 110
Varken trygg eller otrygg (3)	12	45	25	10	8	100	536
Otrygg (1–2)	4	25	32	33	6	100	247
eta 0.37							
<i>Trygghetsindex<sup>9</sup></i>							
Hög trygghet	48	38	8	1	5	100	3 028
Medeltrygghet	13	54	17	5	11	100	179
Låg trygghet	9	34	27	23	7	100	557
eta 0.36							
<i>Tillit i allmänhet<sup>10</sup></i>							
Hög tillit (8–10)	52	34	8	2	4	100	1 453
Medeltillit (5–7)	36	41	12	5	6	100	1 869
Låg tillit (0–4)	26	38	17	12	7	100	567
eta 0.20							
<i>Tillit i bostadsområdet<sup>10</sup></i>							
Hög tillit (8–10)	50	35	8	2	5	100	2 125
Medeltillit (5–7)	31	44	14	5	6	100	1 329
Låg tillit (0–4)	19	37	20	18	6	100	441
eta 0.25							

**Kommentar:** För frågans lydelse och procentbas, se första sidan av tabell 3. <sup>7</sup>’Håller med’ motsvarar de som svarat hel eller delvis riktigt. ’Håller inte med’ motsvarar de som svarat delvis eller helt felaktigt. <sup>8</sup>Frågan lyder ’Här följer påståenden om ditt bostadsområde. Markera för varje påstående det svar som ligger närmast din egen uppfattning: Jag känner mig trygg i mitt bostadsområde’. Svarsskalan är femgradig från 1–5 där 1 motsvarar ’Helt felaktigt’ och 5 motsvarar ’Helt riktigt’. <sup>9</sup>Indexet är additivt och går mellan 0–100 och består av påståendena ’Jag känner mig trygg i mitt bostadsområde’, ’Jag undviker att gå ut ensam på kvällen i mitt bostadsområde’, ’Jag är orolig för att utsättas för misshandel/rån/våldtäkt i mitt bostadsområde’ och ’Gängrelaterad brottslighet är ett problem i mitt bostadsområde’. Påståendena har anpassats efter positivt/negativt ställda då indexet skapats. ’Hög trygghet’ motsvarar värden upp till 50, ’Medeltrygghet’ motsvarar värde 50 och ’Låg trygghet’ motsvarar värden över 50 till och med 100. Indexets alphavärde är 0.85. <sup>10</sup>Frågan lyder: ’Enligt din mening, i vilken utsträckning går det att lita på människor [i allmänhet/i det område där du bor]?’ . Därefter följer en elvgradig skala från 0–10 där 0 motsvarar ’Det går inte att lita på människor i allmänhet’ och 10 ’Det går att lita på människor i allmänhet’.

**Källa:** SOM-undersökningen i Göteborg 2022.



**Tabell 3** forts... Jag känner mig trygg i parker nära där jag bor, 2022 (procent)

		Helt riktigt	Delvis riktigt	Delvis felaktigt	Helt felaktigt	Ingen uppfattning	Summa	Antal
	Samtliga	40	39	11	5	5	100	3 929
	Felmarginal	±1,5	±1,5	±1,0	±0,7	±0,7		
<i>Områdets rykte<sup>11</sup></i>	Positivt	46	39	8	2	5	100	2 979
	Varken positivt eller negativt	26	39	18	7	10	100	486
	Negativt	20	34	22	20	4	100	433
	eta 0.24							
<i>Utsatt område<sup>12</sup></i>	Ej utsatt område	42	38	11	4	5	100	3 545
	Utsatt område	24	40	16	13	7	100	384
	eta 0.13							
<i>Stadsområde</i>	Nordost	33	39	12	8	8	100	485
	Centrum	40	40	13	4	3	100	1 482
	Sydväst	46	36	8	3	7	100	882
	Hisingen	38	37	12	6	7	100	1 077
	eta 0.10							
<i>Mellanområde</i>	Östra Angered	(49)	(29)	(4)	(2)	(16)	100	45
	Bergsjön	24	40	22	6	8	100	50
	Gamlestaden och Utby	41	41	10	4	4	100	110
	Kortedala	24	43	16	7	10	100	96
	Södra Angered	43	34	6	12	5	100	65
	Centrala Angered	24	39	16	16	5	100	62
	Norra Angered	24	40	11	14	11	100	57
	Källtorp-Torpa-Björkekärr	53	37	9	0	1	100	150
	Kallebäck-Skår-Kärralund	59	32	6	1	2	100	94
	Krokslätt-Johanneberg	42	43	10	2	3	100	182
	Guldheden-Landala	38	45	11	4	2	100	127
	Olivedal-Haga-Annedal-Änggården	32	40	20	4	4	100	170
	Kungsladugård-Sanna	41	42	8	7	2	100	106

**Kommentar:** För frågans lydelse och procentbas, se första sidan av tabell 3. <sup>11</sup>Frågan lyder: 'Vad tror du andra som bor i Göteborg tycker om ditt bostadsområde? De flesta är:'. 'Positivt' motsvarar mycket eller ganska positivt. 'Negativt' motsvarar mycket eller ganska negativt. <sup>12</sup>Av polisen definierat. Kategorin utsatt område består av utsatta-, risk- och särskilt utsatta områden. Resultat i parentes bygger på svarstal under 50 personer.

**Källa:** SOM-undersökningen i Göteborg 2022.



**Tabell 3** forts... Jag känner mig trygg i parker nära där jag bor, 2022 (procent)

	Helt riktigt	Delvis riktigt	Delvis felaktigt	Helt felaktigt	Ingen uppfattning	Summa	Antal
Samtliga	40	39	11	5	5	100	3 929
Felmarginal	±1,5	±1,5	±1,0	±0,7	±0,7		
<i>Mellanområde</i>							
Majorna-Stigberget-Masthugget	37	41	13	4	5	100	261
Norra Centrum	33	40	16	8	3	100	196
Lunden-Härlanda-Överås	47	34	15	2	2	100	123
Olskroken-Redbergslid-Bagaregården	36	49	10	5	0	100	73
Stora Högsbo	36	43	9	5	7	100	201
Askim-Hovås	49	38	4	2	7	100	116
Billdal	66	26	4	0	4	100	93
Södra Skärgården	(80)	(10)	(4)	(0)	(6)	100	48
Bratthammar-Näset-Önnered	51	36	4	3	6	100	93
Centrala Tynnered	39	34	15	5	7	100	92
Frölunda Torg-Tofta	(22)	(49)	(11)	(11)	(7)	100	46
Älvsborg	42	38	10	1	9	100	193
Kärra-Rödbo	38	39	7	5	11	100	82
Backa	17	49	14	9	11	100	152
Kvillebäcken	34	36	19	10	1	100	79
Kyrkbyn-Rambergssnaden	36	38	15	5	6	100	137
Norra Älvstranden	47	41	8	2	2	100	135
Södra Torslanda	62	26	2	0	10	100	141
Björlanda	53	30	4	3	10	100	69
Tuve-Säve	44	35	11	4	6	100	93
Kärrdalen-Slättadamm	46	29	15	7	3	100	61
Östra Biskopsgården	22	43	18	11	6	100	65
Västra Biskopsgården	17	37	21	19	6	100	63
eta 0.23							

**Kommentar:** För frågans lydelse och procentbas, se första sidan av tabell 3. Resultat i parentes bygger på svarstal under 50 personer.

**Källa:** SOM-undersökningen i Göteborg 2022.



**Tabell 4 Jag känner mig trygg vid hållplatser nära där jag bor, 2022 (procent)**

		Helt riktigt	Delvis riktigt	Delvis felaktigt	Helt felaktigt	Ingen uppfattning	Summa	Antal
	Samtliga	49	36	10	3	2	100	3 925
	Felmarginal	±1,6	±1,5	±0,9	±0,6	±0,5		
<i>Kön</i>	Kvinna	44	40	10	4	2	100	2 113
	Man	53	31	10	3	3	100	1 786
	eta 0.07							
<i>Ålder</i>	16–29 år	39	39	15	5	2	100	668
	30–49 år	46	40	10	3	1	100	1 281
	50–64 år	49	34	11	4	2	100	917
	65–90 år	57	30	7	2	4	100	1 059
	eta 0.08							
<i>HBTQI-person<sup>1</sup></i>	Ja	40	41	13	5	1	100	183
	Nej	49	36	10	3	2	100	3 532
	eta 0.03							
<i>Utbildning<sup>2</sup></i>	Låg	49	35	9	2	5	100	370
	Medellåg	44	35	12	5	4	100	859
	Medelhög	46	35	11	4	4	100	834
	Hög	51	37	9	2	1	100	1 819
	eta 0.12							
<i>Bakgrund</i>	Uppväxt i Sverige	50	36	9	3	2	100	2 905
	Själv/båda föräldrar uppvuxna utanför Sverige	43	36	13	5	3	100	774
	eta 0.09							

**Kommentar:** Frågan lyder: 'Vilken är din uppfattning om följande påståenden? Jag känner mig trygg vid hållplatser nära där jag bor'. Eta är ett sambandsmått som varierar mellan 0 och 1. Ju längre avstånd från 0 desto starkare är sambandet mellan den beroende och oberoende variabeln. <sup>1</sup>Frågan lyder 'Identifierar du dig som en hbtqi-person (homo-bi-trans-queer-intersex)', svarsalternativen är 'Ja' 'Nej' 'Osäker' 'Vill ej svara'. Enbart Ja och Nej-svar redovisas. <sup>2</sup>Låg = grundskola eller motsvarande, Medellåg = gymnasium eller motsvarande, Medelhög = eftergymnasial utbildning ej högskola/universitet eller högskola/universitet kortare än 3 år, Hög = högskola/universitet minst 3 år. Procentbasen utgörs av de som besvarat respektive delfråga.

**Källa:** SOM-undersökningen i Göteborg 2022.



**Tabell 4** forts... Jag känner mig trygg vid hållplatser nära där jag bor, 2022 (procent)

	Helt riktigt	Delvis riktigt	Delvis felaktigt	Helt felaktigt	Ingen uppfattning	Summa	Antal
Samtliga	49	36	10	3	2	100	3 925
Felmarginal	±1,6	±1,5	±0,9	±0,6	±0,5		
<i>Inkomst</i>							
Mindre än 14 999	41	39	11	5	4	100	764
15 000 – 24 999	52	33	9	3	3	100	638
25 000 – 34 999	46	36	12	4	2	100	756
35 000 – 44 999	47	39	9	3	2	100	774
Mer än 45 000 kr	54	32	10	2	2	100	854
eta 0.09							
<i>Hushåll<sup>3</sup></i>							
Ensamstående	47	37	9	4	3	100	967
Sambo	50	33	9	4	4	100	995
Sambo med barn	47	37	11	3	2	100	914
Ensamstående med barn	48	36	11	3	2	100	881
eta 0.01							
<i>Förtroende socialtjänsten<sup>4</sup></i>							
Stort förtroende	59	32	6	1	2	100	1 064
Varken stort eller litet förtroende	49	37	10	2	2	100	1 552
Litet förtroende	38	38	14	7	3	100	1 157
eta 0.17							
<i>Förtroende välfärdsindex<sup>5</sup></i>							
Stort förtroende	55	34	7	2	2	100	2 041
Varken stort eller litet förtroende	50	38	8	2	2	100	450
Litet förtroende	35	38	16	7	4	100	1 209
eta 0.21							
<i>Förtroende Göteborgs Stads verksamheter<sup>6</sup></i>							
Stort förtroende	54	35	8	2	1	100	2 149
Litet förtroende	41	37	13	5	4	100	1 683
eta 0.17							

**Kommentar:** För frågans lydelse och procentbas, se första sidan av tabell 4. <sup>3</sup>Barn över 16 år räknas som vuxna. <sup>4</sup>'Stort förtroende' motsvarar mycket eller ganska stort förtroende. 'Litet förtroende' motsvarar mycket eller ganska lågt förtroende. <sup>5</sup>Indexet är additivt och går mellan 0–100 och består förtroende av sjukvården, skolan och förskolan samt äldrevården. 'Stort förtroende' motsvarar värden upp till 50, 'Varken stort eller litet förtroende' motsvarar värde 50 och 'Litet förtroende' motsvarar värden över 50 till och med 100. Indexets alphavärde är 0.82. <sup>6</sup>'Stort förtroende' motsvarar mycket eller ganska stort förtroende. 'Litet förtroende' motsvarar mycket eller ganska lågt förtroende.

**Källa:** SOM-undersökningen i Göteborg 2022.





**Tabell 4** forts... Jag känner mig trygg vid hållplatser nära där jag bor, 2022 (procent)

	Helt riktigt	Delvis riktigt	Delvis felaktigt	Helt felaktigt	Ingen uppfattning	Summa	Antal
Samtliga	49	36	10	3	2	100	3 925
Felmarginal	±1,6	±1,5	±0,9	±0,6	±0,5		
<i>Göteborg är trygg och säker stad<sup>7</sup></i>	Håller med	32	6	1	1	100	2 132
	Håller inte med	40	16	6	4	100	1 706
	eta 0.29						
<i>Trygghet i bostads- Området<sup>8</sup></i>	Trygg (4–5)	34	6	1	2	100	3 114
	Varken trygg eller otrygg (3)	50	25	6	5	100	531
	Otrygg (1–2)	27	32	27	5	100	245
	eta 0.44						
<i>Trygghetsindex<sup>9</sup></i>	Hög trygghet	34	6	1	2	100	3 028
	Medeltrygghet	50	23	3	8	100	178
	Låg trygghet	39	27	17	4	100	555
	eta 0.43						
<i>Tillit i allmänhet<sup>10</sup></i>	Hög tillit (8–10)	30	7	1	2	100	1 456
	Medeltillit (5–7)	40	11	3	2	100	1 866
	Låg tillit (0–4)	38	16	9	5	100	560
	eta 0.24						
<i>Tillit i bostadsområdet<sup>10</sup></i>	Hög tillit (8–10)	31	6	1	2	100	2 128
	Medeltillit (5–7)	42	13	4	3	100	1 322
	Låg tillit (0–4)	38	20	15	5	100	439
	eta 0.32						

**Kommentar:** För frågans lydelse och procentbas, se första sidan av tabell 4. <sup>7</sup>’Håller med’ motsvarar de som svarat hel eller delvis riktigt. ’Håller inte med’ motsvarar de som svarat delvis eller helt felaktigt. <sup>8</sup>Frågan lyder ’Här följer påståenden om ditt bostadsområde. Markera för varje påstående det svar som ligger närmast din egen uppfattning: Jag känner mig trygg i mitt bostadsområde’. Svarsskalan är femgradig från 1–5 där 1 motsvarar ’Helt felaktigt’ och 5 motsvarar ’Helt riktigt’. <sup>9</sup>Indexet är additivt och går mellan 0–100 och består av påståendena ’Jag känner mig trygg i mitt bostadsområde’, ’Jag undviker att gå ut ensam på kvällen i mitt bostadsområde’, ’Jag är orolig för att utsättas för misshandel/rån/våldtäkt i mitt bostadsområde’ och ’Gängrelaterad brottslighet är ett problem i mitt bostadsområde’. Påståendena har anpassats efter positivt/negativt ställda då indexet skapats. ’Hög trygghet’ motsvarar värden upp till 50, ’Medeltrygghet’ motsvarar värde 50 och ’Låg trygghet’ motsvarar värden över 50 till och med 100. Indexets alphavärde är 0.85. <sup>10</sup>Frågan lyder: ’Enligt din mening, i vilken utsträckning går det att lita på människor [i allmänhet/i det område där du bor]?’ Därefter följer en elvagrådskala från 0–10 där 0 motsvarar ’Det går inte att lita på människor i allmänhet’ och 10 ’Det går att lita på människor i allmänhet’.

**Källa:** SOM-undersökningen i Göteborg 2022.



**Tabell 4** forts... Jag känner mig trygg vid hållplatser nära där jag bor, 2022 (procent)

		Helt riktigt	Delvis riktigt	Delvis felaktigt	Helt felaktigt	Ingen uppfattning	Summa	Antal
	Samtliga	49	36	10	3	2	100	3 925
	Felmarginal	±1,6	±1,5	±0,9	±0,6	±0,5		
<i>Områdets rykte<sup>11</sup></i>	Positivt	55	35	7	1	2	100	2 973
	Varken positivt eller negativt	29	43	17	5	6	100	488
	Negativt	22	36	23	17	2	100	434
	eta 0.31							
<i>Utsatt område<sup>12</sup></i>	Ej utsatt område	50	36	9	3	2	100	3 544
	Utsatt område	30	38	17	11	4	100	381
	eta 0.16							
<i>Stadsområde</i>	Nordost	40	37	13	6	4	100	479
	Centrum	52	36	8	2	2	100	1 485
	Sydväst	49	37	9	2	3	100	881
	Hisingen	45	34	13	6	2	100	1 077
	eta 0.12							
<i>Mellanområde</i>	Östra Angered	(66)	(18)	(7)	(2)	(7)	100	45
	Bergsjön	(45)	(36)	(13)	(6)	(0)	100	47
	Gamlestaden och Utby	48	38	10	1	3	100	109
	Kortedala	29	46	15	7	3	100	96
	Södra Angered	44	34	9	13	0	100	64
	Centrala Angered	29	43	18	5	5	100	62
	Norra Angered	32	32	16	9	11	100	56
	Källtorp-Torpa-Björkekärr	53	40	6	0	1	100	152
	Kallebäck-Skår-Kärralund	64	29	5	1	1	100	93
	Krokslätt-Johanneberg	58	34	6	1	1	100	184
	Guldheden-Landala	54	35	7	2	2	100	128
	Olivedal-Haga-Annedal-Änggården	47	36	13	1	3	100	170
	Kungsladugård-Sanna	52	35	9	4	0	100	104

**Kommentar:** För frågans lydelse och procentbas, se första sidan av tabell 4. <sup>11</sup>Frågan lyder: 'Vad tror du andra som bor i Göteborg tycker om ditt bostadsområde? De flesta är:'. 'Positivt' motsvarar mycket eller ganska positivt. 'Negativt' motsvarar mycket eller ganska negativt. <sup>12</sup>Av polisen definierat. Kategorin utsatt område består av utsatta-, risk- och särskilt utsatta områden. Resultat i parentes bygger på svarstal under 50 personer.

**Källa:** SOM-undersökningen i Göteborg 2022.



**Tabell 4** forts... Jag känner mig trygg vid hållplatser nära där jag bor, 2022 (procent)

	Helt riktigt	Delvis riktigt	Delvis felaktigt	Helt felaktigt	Ingen uppfattning	Summa	Antal
Samtliga	49	36	10	3	2	100	
Felmarginal	±1,6	±1,5	±0,9	±0,6	±0,5		
<i>Mellanområde</i>							
Majorna-Stigberget-Masthugget	55	35	7	1	2	100	260
Norra Centrum	42	39	12	4	3	100	198
Lunden-Härlanda-Överås	54	35	9	0	2	100	123
Olskroken-Redbergslid-Bagaregården	48	48	3	1	0	100	73
Stora Högsbo	40	38	15	3	4	100	199
Askim-Hovås	49	40	6	2	3	100	116
Billdal	67	28	4	0	1	100	93
Södra Skärgården	(83)	(11)	(0)	(2)	(4)	100	47
Bratthammar-Näset-Önnered	58	35	4	1	2	100	92
Centrala Tynnered	35	43	11	6	5	100	94
Frölunda Torg-Tofta	(28)	(50)	(11)	(9)	(2)	100	46
Älvsborg	49	37	10	0	4	100	194
Kärra-Rödbo	47	39	11	1	2	100	81
Backa	33	39	18	5	5	100	153
Kvillebäcken	39	33	21	6	1	100	78
Kyrkbyn-Rambergssnaden	32	39	18	9	2	100	137
Norra Älvstranden	60	33	5	1	1	100	136
Södra Torslanda	64	30	4	1	1	100	141
Björlanda	61	26	10	3	0	100	69
Tuve-Säve	64	24	9	1	2	100	93
Kärrdalen-Slättdamm	38	32	12	13	5	100	60
Östra Biskopsgården	21	44	20	12	3	100	66
Västra Biskopsgården	22	31	22	22	3	100	63
eta 0.28							

**Kommentar:** För frågans lydelse och procentbas, se första sidan av tabell 4. Resultat i parentes bygger på svarstal under 50 personer.

**Källa:** SOM-undersökningen i Göteborg 2022.



**Tabell 5 Jag känner mig trygg i köpcentrum och butiksområden nära där jag bor, 2022 (procent)**

	Helt riktigt	Delvis riktigt	Delvis felaktigt	Helt felaktigt	Ingen uppfattning	Summa	Antal
	52	34	8	3	3	100	3 928
	±1,6	±1,5	±0,8	±0,5	±0,6		
<i>Kön</i>							
Kvinna	49	36	8	3	4	100	2 114
Man	58	31	7	2	2	100	1 788
	eta 0.08						
<i>Ålder</i>							
16–29 år	41	40	10	5	4	100	679
30–49 år	50	36	8	3	3	100	1 285
50–64 år	57	31	8	2	2	100	914
65–90 år	62	28	4	2	4	100	1 050
	eta 0.12						
<i>HBTQI-person<sup>1</sup></i>							
Ja	45	36	11	5	3	100	183
Nej	54	33	7	3	3	100	3 536
	eta 0.04						
<i>Utbildning<sup>2</sup></i>							
Låg	53	32	8	2	5	100	367
Medellåg	47	36	9	4	4	100	862
Medelhög	52	34	8	3	3	100	827
Hög	56	33	6	2	3	100	1 825
	eta 0.09						
<i>Bakgrund</i>							
Uppväxt i Sverige	54	34	7	2	3	100	2 899
Själv/båda föräldrar uppvuxna utanför Sverige	50	33	10	4	3	100	780
	eta 0.05						

**Kommentar:** Frågan lyder: 'Vilken är din uppfattning om följande påståenden? Jag känner mig trygg i köpcentrum och butiksområden nära där jag bor'. Eta är ett sambandsmått som varierar mellan 0 och 1. Ju längre avstånd från 0 desto starkare är sambandet mellan den beroende och oberoende variabeln. <sup>1</sup>Frågan lyder 'Identifierar du dig som en hbtqi-person (homo-bi-trans-queer-intersex)', svarsalternativen är 'Ja' 'Nej' 'Osäker' 'Vill ej svara'. Enbart Ja och Nej-svar redovisas. <sup>2</sup>Låg = grundskola eller motsvarande, Medellåg = gymnasium eller motsvarande, Medelhög = eftergymnasial utbildning ej högskola/universitet eller högskola/universitet kortare än 3 år, Hög = högskola/universitet minst 3 år. Procentbasen utgörs av de som besvarat respektive delfråga.

**Källa:** SOM-undersökningen i Göteborg 2022.



**Tabell 5** forts... Jag känner mig trygg i köpcentrum och butiksområden nära där jag bor, 2022 (procent)

	Helt riktigt	Delvis riktigt	Delvis felaktigt	Helt felaktigt	Ingen uppfattning	Summa	Antal
Samtliga	52	34	8	3	3	100	3 928
Felmarginal	±1,6	±1,5	±0,8	±0,5	±0,6		
<i>Inkomst</i>							
Mindre än 14 999	45	37	9	4	5	100	769
15 000 – 24 999	57	31	5	3	4	100	637
25 000 – 34 999	51	35	8	3	3	100	754
35 000 – 44 999	54	34	7	2	3	100	775
Mer än 45 000 kr	58	30	8	2	2	100	855
eta 0.11							
<i>Hushåll<sup>3</sup></i>							
Ensamstående	56	32	6	3	3	100	959
Sambo	53	33	7	3	4	100	994
Sambo med barn	49	36	10	3	2	100	925
Ensamstående med barn	53	33	8	3	3	100	880
eta 0.03							
<i>Förtroende socialtjänsten<sup>4</sup></i>							
Stort förtroende	63	28	5	1	3	100	1 066
Varken stort eller litet förtroende	53	34	7	2	4	100	1 555
Litet förtroende	42	39	11	5	3	100	1 162
eta 0.14							
<i>Förtroende välfärdsindex<sup>5</sup></i>							
Stort förtroende	60	31	5	1	3	100	2 050
Varken stort eller litet förtroende	55	32	8	2	3	100	449
Litet förtroende	40	39	11	6	4	100	1 211
eta 0.18							
<i>Förtroende Göteborgs Stads verksamheter<sup>6</sup></i>							
Stort förtroende	58	32	6	2	2	100	2 160
Litet förtroende	46	36	10	4	4	100	1 684
eta 0.15							

**Kommentar:** För frågans lydelse och procentbas, se första sidan av tabell 5. <sup>3</sup>Barn över 16 år räknas som vuxna. <sup>4</sup>'Stort förtroende' motsvarar mycket eller ganska stort förtroende. 'Litet förtroende' motsvarar mycket eller ganska lågt förtroende. <sup>5</sup>Indexet är additivt och går mellan 0–100 och består förtroende av sjukvården, skolan och förskolan samt äldrevården. 'Stort förtroende' motsvarar värden upp till 50, 'Varken stort eller litet förtroende' motsvarar värde 50 och 'Litet förtroende' motsvarar värden över 50 till och med 100. Indexets alphavärde är 0.82. <sup>6</sup>'Stort förtroende' motsvarar mycket eller ganska stort förtroende. 'Litet förtroende' motsvarar mycket eller ganska lågt förtroende.

**Källa:** SOM-undersökningen i Göteborg 2022.



**Tabell 5** forts... Jag känner mig trygg i köpcentrum och butiksområden nära där jag bor, 2022 (procent)

		Helt riktigt	Delvis riktigt	Delvis felaktigt	Helt felaktigt	Ingen uppfattning	Summa	Antal
	Samtliga	52	34	8	3	3	100	3 928
	Felmarginal	±1,6	±1,5	±0,8	±0,5	±0,6		
<i>Göteborg är trygg och säker stad<sup>7</sup></i>	Håller med	65	27	4	1	3	100	2 132
	Håller inte med	38	41	12	5	4	100	1 714
	eta 0.24							
<i>Trygghet i bostads- Området<sup>8</sup></i>	Trygg (4–5)	61	30	5	1	3	100	3 106
	Varken trygg eller otrygg (3)	22	52	15	5	6	100	534
	Otrygg (1–2)	12	41	24	19	4	100	249
	eta 0.35							
<i>Trygghetsindex<sup>9</sup></i>	Hög trygghet	61	30	5	1	3	100	3 028
	Medeltrygghet	30	48	12	4	6	100	181
	Låg trygghet	18	47	20	11	4	100	557
	eta 0.32							
<i>Tillit i allmänhet<sup>10</sup></i>	Hög tillit (8–10)	64	27	5	1	3	100	1 458
	Medeltillit (5–7)	48	38	8	3	3	100	1 868
	Låg tillit (0–4)	37	39	13	7	4	100	562
	eta 0.19							
<i>Tillit i bostadsområdet<sup>10</sup></i>	Hög tillit (8–10)	63	28	5	1	3	100	2 129
	Medeltillit (5–7)	44	42	8	2	4	100	1 319
	Låg tillit (0–4)	27	38	18	12	5	100	445
	eta 0.27							

**Kommentar:** För frågans lydelse och procentbas, se första sidan av tabell 5. <sup>7</sup>’Håller med’ motsvarar de som svarat hel eller delvis riktigt. ’Håller inte med’ motsvarar de som svarat delvis eller helt felaktigt. <sup>8</sup>Frågan lyder ’Här följer påståenden om ditt bostadsområde. Markera för varje påstående det svar som ligger närmast din egen uppfattning: Jag känner mig trygg i mitt bostadsområde’. Svarsskalan är femgradig från 1–5 där 1 motsvarar ’Helt felaktigt’ och 5 motsvarar ’Helt riktigt’. <sup>9</sup>Indexet är additivt och går mellan 0–100 och består av påståendena ’Jag känner mig trygg i mitt bostadsområde’, ’Jag undviker att gå ut ensam på kvällen i mitt bostadsområde’, ’Jag är orolig för att utsättas för misshandel/rån/våldtäkt i mitt bostadsområde’ och ’Gängrelaterad brottslighet är ett problem i mitt bostadsområde’. Påståendena har anpassats efter positivt/negativt ställda då indexet skapats. ’Hög trygghet’ motsvarar värden upp till 50, ’Medeltrygghet’ motsvarar värde 50 och ’Låg trygghet’ motsvarar värden över 50 till och med 100. Indexets alphavärde är 0.85. <sup>10</sup>Frågan lyder: ’Enligt din mening, i vilken utsträckning går det att lita på människor [i allmänhet/i det område där du bor]?’ Därefter följer en elvagrådskala från 0–10 där 0 motsvarar ’Det går inte att lita på människor i allmänhet’ och 10 ’Det går att lita på människor i allmänhet’.

**Källa:** SOM-undersökningen i Göteborg 2022.



**Tabell 5** forts... Jag känner mig trygg i köpcentrum och butiksområden nära där jag bor, 2022 (procent)

		Helt riktigt	Delvis riktigt	Delvis felaktigt	Helt felaktigt	Ingen uppfattning	Summa	Antal
	Samtliga	52	34	8	3	3	100	3 928
	Felmarginal	±1,6	±1,5	±0,8	±0,5	±0,6		
<i>Områdets rykte<sup>11</sup></i>	Positivt	60	31	5	1	3	100	2 969
	Varken positivt eller negativt	34	43	13	4	6	100	490
	Negativt	30	40	16	12	2	100	439
	eta 0.24							
<i>Utsatt område<sup>12</sup></i>	Ej utsatt område	55	33	7	2	3	100	3 540
	Utsatt område	40	37	12	7	4	100	388
	eta 0.11							
<i>Stadsområde</i>	Nordost	45	39	7	5	4	100	481
	Centrum	58	32	5	1	4	100	1 476
	Sydväst	51	33	10	3	3	100	884
	Hisingen	52	33	9	3	3	100	1 084
	eta 0.08							
<i>Mellanområde</i>	Östra Angered	(59)	(24)	(4)	(4)	(9)	100	45
	Bergsjön	47	39	8	4	2	100	51
	Gamlestaden och Utby	51	41	3	1	4	100	108
	Kortedala	35	44	13	5	3	100	95
	Södra Angered	45	30	11	9	5	100	64
	Centrala Angered	41	46	6	5	2	100	63
	Norra Angered	44	37	5	7	7	100	55
	Källtorp-Torpa-Björkekärr	59	32	5	1	3	100	152
	Kallebäck-Skår-Kärralund	71	24	3	0	2	100	91
	Krokslätt-Johanneberg	58	30	5	2	5	100	183
	Guldheden-Landala	57	32	4	2	5	100	128
	Olivedal-Haga-Annedal-Änggården	52	40	4	1	3	100	168
	Kungsladugård-Sanna	65	25	1	0	9	100	102

**Kommentar:** För frågans lydelse och procentbas, se första sidan av tabell 5. <sup>11</sup>Frågan lyder: 'Vad tror du andra som bor i Göteborg tycker om ditt bostadsområde? De flesta är:'. 'Positivt' motsvarar mycket eller ganska positivt. 'Negativt' motsvarar mycket eller ganska negativt. <sup>12</sup>Av polisen definierat. Kategorin utsatt område består av utsatta-, risk- och särskilt utsatta områden. Resultat i parentes bygger på svarstal under 50 personer.

**Källa:** SOM-undersökningen i Göteborg 2022.



**Tabell 5** forts... Jag känner mig trygg i köpcentrum och butiksområden nära där jag bor, 2022 (procent)

		Helt riktigt	Delvis riktigt	Delvis felaktigt	Helt felaktigt	Ingen uppfattning	Summa	Antal
	Samtliga	52	34	8	3	3	100	3 928
	Felmarginal	±1,6	±1,5	±0,8	±0,5	±0,6		
<i>Mellanområde</i>	Majorna-Stigberget-Masthugget	61	29	7	0	3	100	260
	Norra Centrum	46	38	10	4	2	100	196
	Lunden-Härlanda-Överås	61	33	3	1	2	100	124
	Olskroken-Redbergslid-Bagaregården	50	43	7	0	0	100	72
	Stora Högsbo	46	35	11	4	4	100	200
	Askim-Hovås	54	40	3	2	1	100	115
	Billdal	72	24	1	1	2	100	93
	Södra Skärgården	(76)	(10)	(4)	(0)	(10)	100	49
	Bratthammar-Näset-Önnered	46	36	16	1	1	100	94
	Centrala Tynnered	48	31	14	5	2	100	92
	Frölunda Torg-Tofta	(49)	(38)	(4)	(9)	(0)	100	47
	Älvsborg	45	35	13	4	3	100	194
	Kärra-Rödbo	50	37	7	4	2	100	83
	Backa	37	45	10	3	5	100	155
	Kvillebäcken	48	32	16	3	1	100	79
	Kyrkbyn-Rambergssnaden	51	30	13	4	2	100	136
	Norra Älvstranden	67	27	4	0	2	100	135
	Södra Torslanda	76	20	1	1	2	100	142
	Björlanda	54	34	6	3	3	100	70
	Tuve-Säve	53	35	7	3	2	100	94
	Kärrdalen-Slättadamm	43	34	15	3	5	100	59
	Östra Biskopsgården	31	45	12	6	6	100	67
	Västra Biskopsgården	26	36	22	14	2	100	64
	eta 0.20							

**Kommentar:** För frågans lydelse och procentbas, se första sidan av tabell 5. Resultat i parentes bygger på svarstal under 50 personer.

**Källa:** SOM-undersökningen i Göteborg 2022.





**Tabell 6 Jag känner mig trygg vid lekplatser nära där jag bor, 2022 (procent)**

	Helt riktigt	Delvis riktigt	Delvis felaktigt	Helt felaktigt	Ingen uppfattning	Summa	Antal
Samtliga	50	22	4	2	22	100	3 916
Felmarginal	±1,6	±1,3	±0,6	±0,4	±1,3		
<i>Kön</i>							
Kvinna	47	23	4	2	24	100	2 115
Man	54	21	4	1	20	100	1 776
eta 0.07							
<i>Ålder</i>							
16–29 år	41	32	6	4	17	100	678
30–49 år	55	27	5	2	11	100	1 280
50–64 år	50	20	4	1	25	100	915
65–90 år	48	13	1	1	37	100	1 043
eta 0.19							
<i>HBTQI-person<sup>1</sup></i>							
Ja	42	27	8	3	20	100	184
Nej	50	22	4	2	22	100	3 526
eta 0.01							
<i>Utbildning<sup>2</sup></i>							
Låg	42	23	4	3	28	100	361
Medellåg	44	25	5	3	23	100	860
Medelhög	47	22	4	2	25	100	833
Hög	55	21	4	1	19	100	1 820
eta 0.09							
<i>Bakgrund</i>							
Uppväxt i Sverige	52	21	3	1	23	100	2 902
Själv/båda föräldrar uppvuxna utanför Sverige	44	27	8	3	18	100	772
eta 0.00							

**Kommentar:** Frågan lyder: 'Vilken är din uppfattning om följande påståenden? Jag känner mig trygg vid lekplatser nära där jag bor'. Eta är ett sambandsmått som varierar mellan 0 och 1. Ju längre avstånd från 0 desto starkare är sambandet mellan den beroende och oberoende variabeln. <sup>1</sup>Frågan lyder 'Identifierar du dig som en hbtqi-person (homo-bi-trans-queer-intersex)', svarsalternativen är 'Ja' 'Nej' 'Osäker' 'Vill ej svara'. Enbart Ja och Nej-svar redovisas. <sup>2</sup>Låg = grundskola eller motsvarande, Medellåg = gymnasium eller motsvarande, Medelhög = eftergymnasial utbildning ej högskola/universitet eller högskola/universitet kortare än 3 år, Hög = högskola/universitet minst 3 år. Procentbasen utgörs av de som besvarat respektive delfråga.

**Källa:** SOM-undersökningen i Göteborg 2022.



**Tabell 6** forts... Jag känner mig trygg vid lekplatser nära där jag bor, 2022 (procent)

	Helt riktigt	Delvis riktigt	Delvis felaktigt	Helt felaktigt	Ingen uppfattning	Summa	Antal
Samtliga	50	22	4	2	22	100	3 916
Felmarginal	±1,6	±1,3	±0,6	±0,4	±1,3		
<i>Inkomst</i>							
Mindre än 14 999	40	27	6	3	24	100	766
15 000 – 24 999	48	18	4	2	28	100	632
25 000 – 34 999	50	23	4	2	21	100	750
35 000 – 44 999	51	23	3	1	22	100	776
Mer än 45 000 kr	58	20	4	1	17	100	855
eta 0.11							
<i>Hushåll<sup>3</sup></i>							
Ensamstående	41	19	4	2	34	100	960
Sambo	47	21	4	2	26	100	987
Sambo med barn	60	26	6	2	6	100	917
Ensamstående med barn	50	22	4	1	23	100	884
eta 0.22							
<i>Förtroende socialtjänsten<sup>4</sup></i>							
Stort förtroende	60	19	3	1	17	100	1 064
Varken stort eller litet förtroende	49	22	3	1	25	100	1 555
Litet förtroende	41	26	7	4	22	100	1 161
eta 0.12							
<i>Förtroende välfärdsindex<sup>5</sup></i>							
Stort förtroende	57	21	2	1	19	100	2 052
Varken stort eller litet förtroende	48	21	3	2	26	100	453
Litet förtroende	41	25	7	4	23	100	1 208
eta 0.12							
<i>Förtroende Göteborgs Stads verksamheter<sup>6</sup></i>							
Stort förtroende	56	21	3	1	19	100	2 154
Litet förtroende	42	24	6	3	25	100	1 678
eta 0.12							

**Kommentar:** För frågans lydelse och procentbas, se första sidan av tabell 6. <sup>3</sup>Barn över 16 år räknas som vuxna. <sup>4</sup>'Stort förtroende' motsvarar mycket eller ganska stort förtroende. 'Litet förtroende' motsvarar mycket eller ganska lågt förtroende. <sup>5</sup>Indexet är additivt och går mellan 0–100 och består förtroende av sjukvården, skolan och förskolan samt äldrevården. 'Stort förtroende' motsvarar värden upp till 50, 'Varken stort eller litet förtroende' motsvarar värde 50 och 'Litet förtroende' motsvarar värden över 50 till och med 100. Indexets alphavärde är 0.82. <sup>6</sup>'Stort förtroende' motsvarar mycket eller ganska stort förtroende. 'Litet förtroende' motsvarar mycket eller ganska lågt förtroende.

**Källa:** SOM-undersökningen i Göteborg 2022.



**Tabell 6** forts... Jag känner mig trygg vid lekplatser nära där jag bor, 2022 (procent)

	Helt riktigt	Delvis riktigt	Delvis felaktigt	Helt felaktigt	Ingen uppfattning	Summa	Antal
Samtliga	50	22	4	2	22	100	3 916
Felmarginal	±1,6	±1,3	±0,6	±0,4	±1,3		
<i>Göteborg är trygg och säker stad<sup>7</sup></i>	Håller med	19	2	0	20	100	2 131
	Håller inte med	26	7	4	25	100	1 703
	eta 0.14						
<i>Trygghet i bostads- Området<sup>8</sup></i>	Trygg (4–5)	19	2	0	21	100	3 109
	Varken trygg eller otrygg (3)	40	11	2	26	100	525
	Otrygg (1–2)	29	19	17	26	100	247
	eta 0.21						
<i>Trygghetsindex<sup>9</sup></i>	Hög trygghet	19	2	0	21	100	3 026
	Medeltrygghet	41	11	0	23	100	177
	Låg trygghet	34	15	10	27	100	554
	eta 0.21						
<i>Tillit i allmänhet<sup>10</sup></i>	Hög tillit (8–10)	14	2	1	21	100	1 450
	Medeltillit (5–7)	26	5	2	23	100	1 866
	Låg tillit (0–4)	30	9	5	22	100	558
	eta 0.11						
<i>Tillit i bostadsområdet<sup>10</sup></i>	Hög tillit (8–10)	15	2	0	20	100	2 122
	Medeltillit (5–7)	30	5	2	24	100	1 320
	Låg tillit (0–4)	33	13	9	23	100	438
	eta 0.17						

**Kommentar:** För frågans lydelse och procentbas, se första sidan av tabell 6. <sup>7</sup>’Håller med’ motsvarar de som svarat hel eller delvis riktigt. ’Håller inte med’ motsvarar de som svarat delvis eller helt felaktigt. <sup>8</sup>Frågan lyder ’Här följer påståenden om ditt bostadsområde. Markera för varje påstående det svar som ligger närmast din egen uppfattning: Jag känner mig trygg i mitt bostadsområde’. Svarsskalan är femgradig från 1–5 där 1 motsvarar ’Helt felaktigt’ och 5 motsvarar ’Helt riktigt’. <sup>9</sup>Indexet är additivt och går mellan 0–100 och består av påståendena ’Jag känner mig trygg i mitt bostadsområde’, ’Jag undviker att gå ut ensam på kvällen i mitt bostadsområde’, ’Jag är orolig för att utsättas för misshandel/rån/våldtäkt i mitt bostadsområde’ och ’Gängrelaterad brottslighet är ett problem i mitt bostadsområde’. Påståendena har anpassats efter positivt/negativt ställda då indexet skapats. ’Hög trygghet’ motsvarar värden upp till 50, ’Medeltrygghet’ motsvarar värde 50 och ’Låg trygghet’ motsvarar värden över 50 till och med 100. Indexets alphavärde är 0.85. <sup>10</sup>Frågan lyder: ’Enligt din mening, i vilken utsträckning går det att lita på människor [i allmänhet/i det område där du bor]?’ . Därefter följer en elvagraddig skala från 0–10 där 0 motsvarar ’Det går inte att lita på människor i allmänhet’ och 10 ’Det går att lita på människor i allmänhet’.

**Källa:** SOM-undersökningen i Göteborg 2022.



**Tabell 6** forts... Jag känner mig trygg vid lekplatser nära där jag bor, 2022 (procent)

		Helt riktigt	Delvis riktigt	Delvis felaktigt	Helt felaktigt	Ingen uppfattning	Summa	Antal
	Samtliga	50	22	4	2	22	100	3 916
	Felmarginal	±1,6	±1,3	±0,6	±0,4	±1,3		
<i>Områdets rykte<sup>11</sup></i>	Positivt	56	19	2	1	22	100	2 969
	Varken positivt eller negativt	28	34	8	3	27	100	483
	Negativt	26	29	15	9	21	100	435
	eta 0.15							
<i>Utsatt område<sup>12</sup></i>	Ej utsatt område	52	21	4	1	22	100	3 538
	Utsatt område	31	33	9	7	20	100	378
	eta 0.06							
<i>Stadsområde</i>	Nordost	39	30	6	3	22	100	480
	Centrum	51	21	3	1	24	100	1 479
	Sydväst	57	19	3	1	20	100	884
	Hisingen	47	24	5	3	21	100	1 070
	eta 0.07							
<i>Mellanområde</i>	Östra Angered	(55)	(9)	(0)	(0)	(36)	100	45
	Bergsjön	(31)	(35)	(8)	(4)	(22)	100	49
	Gamlestaden och Utby	49	24	3	2	22	100	111
	Kortedala	32	36	11	3	18	100	96
	Södra Angered	39	34	8	5	14	100	64
	Centrala Angered	32	26	8	3	31	100	62
	Norra Angered	30	39	6	6	19	100	53
	Källtorp-Torpa-Björkekärr	55	26	2	0	17	100	151
	Kallebäck-Skår-Kärralund	58	14	2	0	26	100	92
	Krokslätt-Johanneberg	48	19	2	1	30	100	181
	Guldheden-Landala	54	20	2	1	23	100	129
	Olivedal-Haga-Annedal-Änggården	48	22	5	2	23	100	169
	Kungsladugård-Sanna	50	24	4	0	22	100	102

**Kommentar:** För frågans lydelse och procentbas, se första sidan av tabell 6. <sup>11</sup>Frågan lyder: 'Vad tror du andra som bor i Göteborg tycker om ditt bostadsområde? De flesta är:'. 'Positivt' motsvarar mycket eller ganska positivt. 'Negativt' motsvarar mycket eller ganska negativt. <sup>12</sup>Av polisen definierat. Kategorin utsatt område består av utsatta-, risk- och särskilt utsatta områden. Resultat i parentes bygger på svarstal under 50 personer.

**Källa:** SOM-undersökningen i Göteborg 2022.



**Tabell 6** forts... Jag känner mig trygg vid lekplatser nära där jag bor, 2022 (procent)

	Helt riktigt	Delvis riktigt	Delvis felaktigt	Helt felaktigt	Ingen uppfattning	Summa	Antal
Samtliga	50	22	4	2	22	100	3 916
Felmarginal	±1,6	±1,3	±0,6	±0,4	±1,3		
<i>Mellanområde</i>							
Majorna-Stigberget-Masthugget	55	20	3	0	22	100	261
Norra Centrum	40	19	5	2	34	100	197
Lunden-Härlanda-Överås	55	18	2	0	25	100	124
Olskroken-Redbergslid-Bagaregården	43	37	3	3	14	100	73
Stora Högsbo	48	22	2	2	26	100	201
Askim-Hovås	59	18	1	0	22	100	116
Billdal	71	19	0	1	9	100	94
Södra Skärgården	88	0	0	0	12	100	50
Bratthammar-Näset-Önnered	63	20	3	0	14	100	94
Centrala Tynnered	46	22	9	3	20	100	91
Frölunda Torg-Tofta	(26)	(35)	(7)	(2)	(30)	100	43
Älvsborg	61	17	3	0	19	100	195
Kärra-Rödbo	63	20	2	1	14	100	83
Backa	32	29	8	7	24	100	153
Kvillebäcken	36	27	9	3	25	100	78
Kyrkbyn-Rambergssnaden	38	27	7	4	24	100	135
Norra Älvstranden	58	20	2	0	20	100	133
Södra Torslanda	68	16	1	0	15	100	139
Björlanda	56	16	1	1	26	100	70
Tuve-Säve	56	15	3	1	25	100	92
Kärrdalen-Slättdamm	47	23	7	3	20	100	60
Östra Biskopsgården	23	37	9	6	25	100	65
Västra Biskopsgården	24	31	16	11	18	100	62
eta 0.18							

**Kommentar:** För frågans lydelse och procentbas, se första sidan av tabell 6. Resultat i parentes bygger på svarstal under 50 personer.

**Källa:** SOM-undersökningen i Göteborg 2022.



**Tabell 7 Jag känner mig trygg på bibliotek nära där jag bor, 2022 (procent)**

		Helt riktigt	Delvis riktigt	Delvis felaktigt	Helt felaktigt	Ingen uppfattning	Summa	Antal
	Samtliga	61	16	2	1	20	100	3 900
	Felmarginal	±1,5	±1,2	±0,5	±0,4	±1,3		
<i>Kön</i>	Kvinna	59	18	2	2	19	100	2 094
	Man	60	15	3	1	21	100	1 780
	eta 0.01							
<i>Ålder</i>	16–29 år	55	21	3	2	19	100	666
	30–49 år	63	17	2	2	16	100	1 281
	50–64 år	56	17	3	2	22	100	914
	65–90 år	62	12	1	1	24	100	1 039
	eta 0.07							
<i>HBTQI-person<sup>1</sup></i>	Ja	61	18	2	2	17	100	179
	Nej	61	16	2	1	20	100	3 519
	eta 0.01							
<i>Utbildning<sup>2</sup></i>	Låg	50	21	2	2	25	100	360
	Medellåg	51	19	3	2	25	100	856
	Medelhög	59	16	2	2	21	100	823
	Hög	66	14	2	1	17	100	1 820
	eta 0.12							
<i>Bakgrund</i>	Uppväxt i Sverige	61	15	2	1	21	100	2 887
	Själv/båda föräldrar uppvuxna utanför Sverige	58	21	4	2	15	100	773
	eta 0.03							

**Kommentar:** Frågan lyder: 'Vilken är din uppfattning om följande påståenden? Jag känner mig trygg på bibliotek nära där jag bor'. Eta är ett sambandsmått som varierar mellan 0 och 1. Ju längre avstånd från 0 desto starkare är sambandet mellan den beroende och oberoende variabeln. <sup>1</sup>Frågan lyder 'Identifierar du dig som en hbtqi-person (homo-bi-trans-queer-intersex)', svarsalternativen är 'Ja' 'Nej' 'Osäker' 'Vill ej svara'. Enbart Ja och Nej-svar redovisas. <sup>2</sup>Låg = grundskola eller motsvarande, Medellåg = gymnasium eller motsvarande, Medelhög = eftergymnasial utbildning ej högskola/universitet eller högskola/universitet kortare än 3 år, Hög = högskola/universitet minst 3 år. Procentbasen utgörs av de som besvarat respektive delfråga.

**Källa:** SOM-undersökningen i Göteborg 2022.



**Tabell 7** forts... Jag känner mig trygg på bibliotek nära där jag bor, 2022 (procent)

	Helt riktigt	Delvis riktigt	Delvis felaktigt	Helt felaktigt	Ingen uppfattning	Summa	Antal
Samtliga	61	16	2	1	20	100	3 900
Felmarginal	±1,5	±1,2	±0,5	±0,4	±1,3		
<i>Inkomst</i>							
Mindre än 14 999	57	20	3	2	18	100	756
15 000 – 24 999	60	17	1	1	21	100	631
25 000 – 34 999	58	17	2	2	21	100	755
35 000 – 44 999	63	16	1	1	19	100	772
Mer än 45 000 kr	62	13	3	1	21	100	852
eta 0.02							
<i>Hushåll<sup>3</sup></i>							
Ensamstående	59	15	2	2	22	100	954
Sambo	57	16	2	2	23	100	987
Sambo med barn	65	18	3	1	13	100	914
Ensamstående med barn	59	16	2	0	23	100	879
eta 0.10							
<i>Förtroende socialtjänsten<sup>4</sup></i>							
Stort förtroende	70	14	1	1	14	100	1 058
Varken stort eller litet förtroende	60	15	2	1	22	100	1 548
Litet förtroende	49	20	4	3	24	100	1 159
eta 0.14							
<i>Förtroende välfärdsindex<sup>5</sup></i>							
Stort förtroende	67	14	1	1	17	100	2 041
Varken stort eller litet förtroende	60	15	2	2	21	100	452
Litet förtroende	49	20	4	3	24	100	1 204
eta 0.13							
<i>Förtroende Göteborgs Stads verksamheter<sup>6</sup></i>							
Stort förtroende	67	14	2	1	16	100	2 138
Litet förtroende	51	19	3	2	25	100	1 677
eta 0.14							

**Kommentar:** För frågans lydelse och procentbas, se första sidan av tabell 7. <sup>3</sup>Barn över 16 år räknas som vuxna. <sup>4</sup>'Stort förtroende' motsvarar mycket eller ganska stort förtroende. 'Litet förtroende' motsvarar mycket eller ganska lågt förtroende. <sup>5</sup>Indexet är additivt och går mellan 0–100 och består förtroende av sjukvården, skolan och förskolan samt äldrevården. 'Stort förtroende' motsvarar värden upp till 50, 'Varken stort eller litet förtroende' motsvarar värde 50 och 'Litet förtroende' motsvarar värden över 50 till och med 100. Indexets alphavärde är 0.82. <sup>6</sup>'Stort förtroende' motsvarar mycket eller ganska stort förtroende. 'Litet förtroende' motsvarar mycket eller ganska lågt förtroende.

**Källa:** SOM-undersökningen i Göteborg 2022.



**Tabell 7** forts... Jag känner mig trygg på bibliotek nära där jag bor, 2022 (procent)

	Helt riktigt	Delvis riktigt	Delvis felaktigt	Helt felaktigt	Ingen uppfattning	Summa	Antal
Samtliga	61	16	2	1	20	100	3 900
Felmarginal	±1,5	±1,2	±0,5	±0,4	±1,3		
<i>Göteborg är trygg och säker stad<sup>7</sup></i>	Håller med	13	1	1	15	100	2 119
	Håller inte med	21	4	2	26	100	1 701
	eta 0.19						
<i>Trygghet i bostads- Området<sup>8</sup></i>	Trygg (4–5)	13	1	0	19	100	3 100
	Varken trygg eller otrygg (3)	30	5	2	25	100	525
	Otrygg (1–2)	29	11	13	26	100	239
	eta 0.19						
<i>Trygghetsindex<sup>9</sup></i>	Hög trygghet	13	1	0	19	100	3 020
	Medeltrygghet	33	4	1	24	100	178
	Låg trygghet	31	7	7	25	100	547
	eta 0.18						
<i>Tillit i allmänhet<sup>10</sup></i>	Hög tillit (8–10)	10	1	0	16	100	1 450
	Medeltillit (5–7)	19	2	2	22	100	1 852
	Låg tillit (0–4)	24	5	4	26	100	558
	eta 0.17						
<i>Tillit i bostadsområdet<sup>10</sup></i>	Hög tillit (8–10)	11	1	0	18	100	2 116
	Medeltillit (5–7)	22	3	1	22	100	1 315
	Låg tillit (0–4)	26	8	8	25	100	436
	eta 0.17						

**Kommentar:** För frågans lydelse och procentbas, se första sidan av tabell 7. <sup>7</sup>’Håller med’ motsvarar de som svarat hel eller delvis riktigt. ’Håller inte med’ motsvarar de som svarat delvis eller helt felaktigt. <sup>8</sup>Frågan lyder ’Här följer påståenden om ditt bostadsområde. Markera för varje påstående det svar som ligger närmast din egen uppfattning: Jag känner mig trygg i mitt bostadsområde’. Svarsskalan är femgradig från 1–5 där 1 motsvarar ’Helt felaktigt’ och 5 motsvarar ’Helt riktigt’. <sup>9</sup>Indexet är additivt och går mellan 0–100 och består av påståendena ’Jag känner mig trygg i mitt bostadsområde’, ’Jag undviker att gå ut ensam på kvällen i mitt bostadsområde’, ’Jag är orolig för att utsättas för misshandel/rån/våldtäkt i mitt bostadsområde’ och ’Gängrelaterad brottslighet är ett problem i mitt bostadsområde’. Påståendena har anpassats efter positivt/negativt ställda då indexet skapats. ’Hög trygghet’ motsvarar värden upp till 50, ’Medeltrygghet’ motsvarar värde 50 och ’Låg trygghet’ motsvarar värden över 50 till och med 100. Indexets alphavärde är 0.85. <sup>10</sup>Frågan lyder: ’Enligt din mening, i vilken utsträckning går det att lita på människor [i allmänhet/i det område där du bor]?’ . Därefter följer en elvgradig skala från 0–10 där 0 motsvarar ’Det går inte att lita på människor i allmänhet’ och 10 ’Det går att lita på människor i allmänhet’.

**Källa:** SOM-undersökningen i Göteborg 2022.





**Tabell 7** forts... Jag känner mig trygg på bibliotek nära där jag bor, 2022 (procent)

		Helt riktigt	Delvis riktigt	Delvis felaktigt	Helt felaktigt	Ingen uppfattning	Summa	Antal
	Samtliga	61	16	2	1	20	100	3 900
	Felmarginal	±1,5	±1,2	±0,5	±0,4	±1,3		
<i>Områdets rykte<sup>11</sup></i>	Positivt	65	14	1	1	19	100	2 959
	Varken positivt eller negativt	42	24	4	2	28	100	479
	Negativt	41	24	8	7	20	100	433
	eta 0.14							
<i>Utsatt område<sup>12</sup></i>	Ej utsatt område	61	16	2	1	20	100	3 525
	Utsatt område	43	24	8	6	19	100	375
	eta 0.06							
<i>Stadsområde</i>	Nordost	48	22	4	3	23	100	475
	Centrum	66	14	1	1	18	100	1 474
	Sydväst	60	15	2	1	22	100	876
	Hisingen	55	19	3	2	21	100	1 072
	eta 0.09							
<i>Mellanområde</i>	Östra Angered	(55)	(9)	(0)	(0)	(36)	100	45
	Bergsjön	(51)	(21)	(9)	(4)	(15)	100	47
	Gamlestaden och Utby	51	17	1	0	31	100	109
	Kortedala	45	33	2	4	16	100	95
	Södra Angered	48	24	10	5	13	100	63
	Centrala Angered	47	25	3	0	25	100	61
	Norra Angered	35	22	5	13	25	100	55
	Källtorp-Torpa-Björkekärr	63	15	1	0	21	100	149
	Kallebäck-Skår-Kärralund	61	14	2	1	22	100	91
	Krokslätt-Johanneberg	66	14	1	2	17	100	184
	Guldheden-Landala	74	12	0	1	13	100	129
	Olivedal-Haga-Annedal-Änggården	67	13	2	0	18	100	166
	Kungsladugård-Sanna	73	13	1	0	13	100	102

**Kommentar:** För frågans lydelse och procentbas, se första sidan av tabell 7. <sup>11</sup>Frågan lyder: 'Vad tror du andra som bor i Göteborg tycker om ditt bostadsområde? De flesta är:'. 'Positivt' motsvarar mycket eller ganska positivt. 'Negativt' motsvarar mycket eller ganska negativt. <sup>12</sup>Av polisen definierat. Kategorin utsatt område består av utsatta-, risk- och särskilt utsatta områden. Resultat i parentes bygger på svarstal under 50 personer.

**Källa:** SOM-undersökningen i Göteborg 2022.



**Tabell 7** forts... Jag känner mig trygg på bibliotek nära där jag bor, 2022 (procent)

	Helt riktigt	Delvis riktigt	Delvis felaktigt	Helt felaktigt	Ingen uppfattning	Summa	Antal
Samtliga	61	16	2	1	20	100	3 900
Felmarginal	±1,5	±1,2	±0,5	±0,4	±1,3		
<i>Mellanområde</i>							
Majorna-Stigberget-Masthugget	71	13	1	0	15	100	259
Norra Centrum	63	15	2	2	18	100	198
Lunden-Härlanda-Överås	61	14	2	0	23	100	124
Olskroken-Redbergslid-Bagaregården	61	19	1	0	19	100	72
Stora Högsbo	60	18	2	1	19	100	201
Askim-Hovås	72	12	2	0	14	100	116
Billdal	59	13	0	0	28	100	93
Södra Skärgården	(78)	(4)	(0)	(0)	(18)	100	49
Bratthammar-Näset-Önnered	56	17	4	0	23	100	92
Centrala Tynnered	55	18	3	3	21	100	91
Frölunda Torg-Tofta	(59)	(24)	(2)	(5)	(10)	100	41
Älvsborg	51	12	3	2	32	100	193
Kärra-Rödbo	67	17	1	2	13	100	82
Backa	38	27	4	5	26	100	151
Kvillebäcken	58	22	1	1	18	100	79
Kyrkbyn-Rambergssnaden	52	21	2	2	23	100	136
Norra Älvstranden	57	14	0	0	29	100	133
Södra Torslanda	80	12	0	0	8	100	140
Björlanda	66	11	3	1	19	100	70
Tuve-Säve	65	12	1	2	20	100	92
Kärrdalen-Slättadamm	44	18	8	2	28	100	61
Östra Biskopsgården	36	29	6	5	24	100	66
Västra Biskopsgården	42	26	11	5	16	100	62
eta 0.19							

**Kommentar:** För frågans lydelse och procentbas, se första sidan av tabell 7. Resultat i parentes bygger på svarstal under 50 personer.

**Källa:** SOM-undersökningen i Göteborg 2022.



**Tabell 8 Jag känner mig trygg vid skolgårdar nära där jag bor, 2022 (procent)**

	Helt riktigt	Delvis riktigt	Delvis felaktigt	Helt felaktigt	Ingen uppfattning	Summa	Antal
	40	21	5	3	31	100	3 900
	±1,5	±1,3	±0,7	±0,5	±1,5		
<i>Kön</i>							
Kvinna	37	22	5	3	33	100	2 097
Man	43	21	5	2	29	100	1 776
	eta 0.06						
<i>Ålder</i>							
16–29 år	36	27	8	4	25	100	670
30–49 år	47	26	5	3	19	100	1 286
50–64 år	40	20	6	2	32	100	912
65–90 år	35	13	2	1	49	100	1 032
	eta 0.20						
<i>HBTQI-person<sup>1</sup></i>							
Ja	32	23	10	4	31	100	182
Nej	41	21	5	2	31	100	3 513
	eta 0.02						
<i>Utbildning<sup>2</sup></i>							
Låg	36	19	4	3	38	100	360
Medellåg	34	24	7	4	31	100	856
Medelhög	39	21	5	3	32	100	824
Hög	44	21	4	2	29	100	1 817
	eta 0.07						
<i>Bakgrund</i>							
Uppväxt i Sverige	42	20	4	2	32	100	2 885
Själv/båda föräldrar uppvuxna utanför Sverige	38	25	7	3	27	100	773
	eta 0.02						

**Kommentar:** Frågan lyder: 'Vilken är din uppfattning om följande påståenden? Jag känner mig trygg vid skolgårdar nära där jag bor'. Eta är ett sambandsmått som varierar mellan 0 och 1. Ju längre avstånd från 0 desto starkare är sambandet mellan den beroende och oberoende variabeln. <sup>1</sup>Frågan lyder 'Identifierar du dig som en hbtqi-person (homo-bi-trans-queer-intersex)', svarsalternativen är 'Ja' 'Nej' 'Osäker' 'Vill ej svara'. Enbart Ja och Nej-svar redovisas. <sup>2</sup>Låg = grundskola eller motsvarande, Medellåg = gymnasium eller motsvarande, Medelhög = eftergymnasial utbildning ej högskola/universitet eller högskola/universitet kortare än 3 år, Hög = högskola/universitet minst 3 år. Procentbasen utgörs av de som besvarat respektive delfråga.

**Källa:** SOM-undersökningen i Göteborg 2022.



**Tabell 8** forts... Jag känner mig trygg vid skolgårdar nära där jag bor, 2022 (procent)

	Helt riktigt	Delvis riktigt	Delvis felaktigt	Helt felaktigt	Ingen uppfattning	Summa	Antal
Samtliga	40	21	5	3	31	100	3 900
Felmarginal	±1,5	±1,3	±0,7	±0,5	±1,5		
<i>Inkomst</i>							
Mindre än 14 999	34	24	6	4	32	100	759
15 000 – 24 999	38	18	4	2	38	100	629
25 000 – 34 999	38	23	7	2	30	100	747
35 000 – 44 999	43	22	4	3	28	100	778
Mer än 45 000 kr	47	20	4	1	28	100	852
eta 0.09							
<i>Hushåll<sup>3</sup></i>							
Ensamstående	34	17	3	2	44	100	953
Sambo	37	18	4	3	38	100	985
Sambo med barn	51	28	7	4	10	100	912
Ensamstående med barn	39	21	6	1	33	100	884
eta 0.24							
<i>Förtroende socialtjänsten<sup>4</sup></i>							
Stort förtroende	53	20	3	1	23	100	1 062
Varken stort eller litet förtroende	38	22	4	2	34	100	1 547
Litet förtroende	32	22	9	5	32	100	1 159
eta 0.14							
<i>Förtroende välfärdsindex<sup>5</sup></i>							
Stort förtroende	47	21	3	1	28	100	2 045
Varken stort eller litet förtroende	39	22	3	2	34	100	450
Litet förtroende	30	22	10	5	33	100	1 205
eta 0.13							
<i>Förtroende Göteborgs Stads verksamheter<sup>6</sup></i>							
Stort förtroende	46	22	3	2	27	100	2 148
Litet förtroende	33	20	8	4	35	100	1 672
eta 0.14							

**Kommentar:** För frågans lydelse och procentbas, se första sidan av tabell 8. <sup>3</sup>Barn över 16 år räknas som vuxna. <sup>4</sup>'Stort förtroende' motsvarar mycket eller ganska stort förtroende. 'Litet förtroende' motsvarar mycket eller ganska lågt förtroende. <sup>5</sup>Indexet är additivt och går mellan 0–100 och består förtroende av sjukvården, skolan och förskolan samt äldrevården. 'Stort förtroende' motsvarar värden upp till 50, 'Varken stort eller litet förtroende' motsvarar värde 50 och 'Litet förtroende' motsvarar värden över 50 till och med 100. Indexets alphavärde är 0.82. <sup>6</sup>'Stort förtroende' motsvarar mycket eller ganska stort förtroende. 'Litet förtroende' motsvarar mycket eller ganska lågt förtroende.

**Källa:** SOM-undersökningen i Göteborg 2022.



**Tabell 8** forts... Jag känner mig trygg vid skolgårdar nära där jag bor, 2022 (procent)

	Helt riktigt	Delvis riktigt	Delvis felaktigt	Helt felaktigt	Ingen uppfattning	Summa	Antal
Samtliga	40	21	5	3	31	100	3 900
Felmarginal	±1,5	±1,3	±0,7	±0,5	±1,5		
<i>Göteborg är trygg och säker stad</i> <sup>7</sup>	Håller med	20	3	1	28	100	2 119
	Håller inte med	23	8	5	35	100	1 701
	eta 0.15						
<i>Trygghet i bostads- Området</i> <sup>8</sup>	Trygg (4–5)	19	3	1	30	100	3 097
	Varken trygg eller otrygg (3)	33	12	4	35	100	526
	Otrygg (1–2)	20	19	20	33	100	240
	eta 0.18						
<i>Trygghetsindex</i> <sup>9</sup>	Hög trygghet	20	3	1	29	100	3 014
	Medeltrygghet	31	14	2	32	100	177
	Låg trygghet	26	15	12	35	100	548
	eta 0.18						
<i>Tillit i allmänhet</i> <sup>10</sup>	Hög tillit (8–10)	15	3	1	30	100	1 453
	Medeltillit (5–7)	25	6	2	32	100	1 849
	Låg tillit (0–4)	25	8	7	31	100	557
	eta 0.09						
<i>Tillit i bostadsområdet</i> <sup>10</sup>	Hög tillit (8–10)	17	3	1	30	100	2 117
	Medeltillit (5–7)	27	6	2	33	100	1 310
	Låg tillit (0–4)	25	13	12	31	100	439
	eta 0.13						

**Kommentar:** För frågans lydelse och procentbas, se första sidan av tabell 8. <sup>7</sup>’Håller med’ motsvarar de som svarat hel eller delvis riktigt. ’Håller inte med’ motsvarar de som svarat delvis eller helt felaktigt. <sup>8</sup>Frågan lyder ’Här följer påståenden om ditt bostadsområde. Markera för varje påstående det svar som ligger närmast din egen uppfattning: Jag känner mig trygg i mitt bostadsområde’. Svarsskalan är femgradig från 1–5 där 1 motsvarar ’Helt felaktigt’ och 5 motsvarar ’Helt riktigt’. <sup>9</sup>Indexet är additivt och går mellan 0–100 och består av påståendena ’Jag känner mig trygg i mitt bostadsområde’, ’Jag undviker att gå ut ensam på kvällen i mitt bostadsområde’, ’Jag är orolig för att utsättas för misshandel/rån/våldtäkt i mitt bostadsområde’ och ’Gängrelaterad brottslighet är ett problem i mitt bostadsområde’. Påståendena har anpassats efter positivt/negativt ställda då indexet skapats. ’Hög trygghet’ motsvarar värden upp till 50, ’Medeltrygghet’ motsvarar värde 50 och ’Låg trygghet’ motsvarar värden över 50 till och med 100. Indexets alphavärde är 0.85. <sup>10</sup>Frågan lyder: ’Enligt din mening, i vilken utsträckning går det att lita på människor [i allmänhet/i det område där du bor]?’.

Därefter följer en elvagraddig skala från 0–10 där 0 motsvarar ’Det går inte att lita på människor i allmänhet’ och 10 ’Det går att lita på människor i allmänhet’.

**Källa:** SOM-undersökningen i Göteborg 2022.



**Tabell 8** forts... Jag känner mig trygg vid skolgårdar nära där jag bor, 2022 (procent)

		Helt riktigt	Delvis riktigt	Delvis felaktigt	Helt felaktigt	Ingen uppfattning	Summa	Antal
	Samtliga	40	21	5	3	31	100	3 900
	Felmarginal	±1,5	±1,3	±0,7	±0,5	±1,5		
<i>Områdets rykte<sup>11</sup></i>	Positivt	46	20	3	1	30	100	2 956
	Varken positivt eller negativt	24	26	11	3	36	100	484
	Negativt	23	23	12	12	30	100	431
	eta 0.13							
<i>Utsatt område<sup>12</sup></i>	Ej utsatt område	42	21	4	2	31	100	3 525
	Utsatt område	27	25	12	9	27	100	375
	eta 0.04							
<i>Stadsområde</i>	Nordost	32	27	8	4	29	100	479
	Centrum	41	20	4	1	34	100	1 470
	Sydväst	45	22	4	2	27	100	878
	Hisingen	38	21	7	4	30	100	1 070
	eta 0.06							
<i>Mellanområde</i>	Östra Angered	(49)	(11)	(4)	(0)	(36)	100	45
	Bergsjön	(31)	(33)	(8)	(4)	(24)	100	49
	Gamlestaden och Utby	37	30	5	1	27	100	110
	Kortedala	26	29	13	3	29	100	96
	Södra Angered	34	36	6	5	19	100	62
	Centrala Angered	27	19	8	5	41	100	62
	Norra Angered	22	31	7	13	27	100	55
	Källtorp-Torpa-Björkekärr	49	22	5	0	24	100	152
	Kallebäck-Skår-Kärralund	50	16	2	0	32	100	90
	Krokslätt-Johanneberg	37	17	2	3	41	100	180
	Guldheden-Landala	37	25	4	2	32	100	129
	Olivedal-Haga-Annedal-Änggården	39	16	5	1	39	100	168
	Kungsladugård-Sanna	39	21	4	0	36	100	102

**Kommentar:** För frågans lydelse och procentbas, se första sidan av tabell 8. <sup>11</sup>Frågan lyder: 'Vad tror du andra som bor i Göteborg tycker om ditt bostadsområde? De flesta är:'. 'Positivt' motsvarar mycket eller ganska positivt. 'Negativt' motsvarar mycket eller ganska negativt. <sup>12</sup>Av polisen definierat. Kategorin utsatt område består av utsatta-, risk- och särskilt utsatta områden. Resultat i parentes bygger på svarstal under 50 personer.

**Källa:** SOM-undersökningen i Göteborg 2022.



**Tabell 8** forts... Jag känner mig trygg vid skolgårdar nära där jag bor, 2022 (procent)

	Helt riktigt	Delvis riktigt	Delvis felaktigt	Helt felaktigt	Ingen uppfattning	Summa	Antal
Samtliga	40	21	5	3	31	100	3 900
Felmarginal	±1,5	±1,3	±0,7	±0,5	±1,5		
<i>Mellanområde</i>							
Majorna-Stigberget-Masthugget	47	19	2	1	31	100	258
Norra Centrum	32	16	6	1	45	100	194
Lunden-Härlanda-Överås	43	22	2	1	32	100	125
Olskroken-Redbergslid-Bagaregården	42	29	3	0	26	100	72
Stora Högsbo	32	22	4	3	39	100	201
Askim-Hovås	53	22	2	1	22	100	116
Billdal	60	20	3	1	16	100	94
Södra Skärgården	(79)	(6)	(0)	(0)	(15)	100	48
Bratthammar-Näset-Önnered	40	25	6	1	28	100	93
Centrala Tynnered	39	18	10	8	25	100	90
Frölunda Torg-Tofta	(34)	(33)	(2)	(2)	(29)	100	42
Älvsborg	47	23	4	1	25	100	194
Kärra-Rödbo	48	24	7	4	17	100	83
Backa	22	22	10	11	35	100	151
Kvillebäcken	29	27	5	4	35	100	80
Kyrkbyn-Rambergstaden	31	23	9	5	32	100	136
Norra Älvstranden	37	19	2	0	42	100	131
Södra Torslanda	60	14	6	0	20	100	141
Björlanda	56	18	1	4	21	100	68
Tuve-Säve	49	14	5	1	31	100	92
Kärrdalen-Slättadamm	28	26	5	8	33	100	61
Östra Biskopsgården	15	26	6	9	44	100	65
Västra Biskopsgården	30	21	21	5	23	100	62
eta 0.20							

**Kommentar:** För frågans lydelse och procentbas, se första sidan av tabell 8. Resultat i parentes bygger på svarstal under 50 personer.

**Källa:** SOM-undersökningen i Göteborg 2022.



**Tabell 9 Jag känner mig trygg vid idrottsplatser och idrottsanläggningar nära där jag bor, 2022 (procent)**

		Helt riktigt	Delvis riktigt	Delvis felaktigt	Helt felaktigt	Ingen uppfattning	Summa	Antal
	Samtliga	46	23	5	2	24	100	3 886
	Felmarginal	±1,6	±1,3	±0,7	±0,5	±1,3		
<i>Kön</i>	Kvinna	40	24	5	3	28	100	2 082
	Man	53	23	4	1	19	100	1 777
	eta 0.13							
<i>Ålder</i>	16–29 år	41	28	7	3	21	100	668
	30–49 år	50	27	6	3	14	100	1 279
	50–64 år	47	23	6	2	22	100	913
	65–90 år	43	16	1	1	39	100	1 026
	eta 0.18							
<i>HBTQI-person<sup>1</sup></i>	Ja	37	28	9	4	22	100	180
	Nej	46	23	5	2	24	100	3 501
	eta 0.02							
<i>Utbildning<sup>2</sup></i>	Låg	39	21	4	1	35	100	356
	Medellåg	39	26	5	3	27	100	853
	Medelhög	46	23	5	2	24	100	822
	Hög	51	23	4	2	20	100	1 816
	eta 0.12							
<i>Bakgrund</i>	Uppväxt i Sverige	48	23	4	1	24	100	2 871
	Själv/båda föräldrar uppvuxna utanför Sverige	42	25	8	3	22	100	774
	eta 0.02							

**Kommentar:** Frågan lyder: 'Vilken är din uppfattning om följande påståenden? Jag känner mig trygg vid idrottsplatser och idrottsanläggningar nära där jag bor'. Eta är ett sambandsmått som varierar mellan 0 och 1. Ju längre avstånd från 0 desto starkare är sambandet mellan den beroende och oberoende variabeln. <sup>1</sup>Frågan lyder 'Identifierar du dig som en hbtqi-person (homo-bi-trans-queer-intersex)', svarsalternativen är 'Ja' 'Nej' 'Osäker' 'Vill ej svara'. Enbart Ja och Nej-svar redovisas. <sup>2</sup>Låg = grundskola eller motsvarande, Medellåg = gymnasium eller motsvarande, Medelhög = eftergymnasial utbildning ej högskola/universitet eller högskola/universitet kortare än 3 år, Hög = högskola/universitet minst 3 år. Procentbasen utgörs av de som besvarat respektive delfråga.

**Källa:** SOM-undersökningen i Göteborg 2022.





**Tabell 9** forts... Jag känner mig trygg vid idrottsplatser och idrottsanläggningar nära där jag bor, 2022 (procent)

		Helt riktigt	Delvis riktigt	Delvis felaktigt	Helt felaktigt	Ingen uppfattning	Summa	Antal
	Samtliga	46	23	5	2	24	100	3 886
	Felmarginal	±1,6	±1,3	±0,7	±0,5	±1,3		
<i>Inkomst</i>	Mindre än 14 999	38	24	6	3	29	100	754
	15 000 – 24 999	41	20	4	2	33	100	631
	25 000 – 34 999	44	24	5	2	25	100	746
	35 000 – 44 999	50	25	5	2	18	100	771
	Mer än 45 000 kr	57	23	4	1	15	100	851
	eta 0.17							
<i>Hushåll<sup>3</sup></i>	Ensamstående	39	20	4	2	35	100	952
	Sambo	45	21	4	3	27	100	980
	Sambo med barn	53	28	7	2	10	100	910
	Ensamstående med barn	48	23	5	2	22	100	880
	eta 0.19							
<i>Förtroende socialtjänsten<sup>4</sup></i>	Stort förtroende	58	21	3	1	17	100	1 058
	Varken stort eller litet förtroende	46	23	4	1	26	100	1 544
	Litet förtroende	36	26	8	4	26	100	1 152
	eta 0.14							
<i>Förtroende välfärdsindex<sup>5</sup></i>	Stort förtroende	53	23	3	1	20	100	2 035
	Varken stort eller litet förtroende	43	24	3	2	28	100	451
	Litet förtroende	36	25	8	4	27	100	1 201
	eta 0.14							
<i>Förtroende Göteborgs Stads verksamheter<sup>6</sup></i>	Stort förtroende	53	22	3	1	21	100	2 137
	Litet förtroende	38	25	7	3	27	100	1 665
	eta 0.12							

**Kommentar:** För frågans lydelse och procentbas, se första sidan av tabell 9. <sup>3</sup>Barn över 16 år räknas som vuxna. <sup>4</sup>'Stort förtroende' motsvarar mycket eller ganska stort förtroende. 'Litet förtroende' motsvarar mycket eller ganska lågt förtroende. <sup>5</sup>Indexet är additivt och går mellan 0–100 och består förtroende av sjukvården, skolan och förskolan samt äldrevården. 'Stort förtroende' motsvarar värden upp till 50, 'Varken stort eller litet förtroende' motsvarar värde 50 och 'Litet förtroende' motsvarar värden över 50 till och med 100. Indexets alphavärde är 0.82. <sup>6</sup>'Stort förtroende' motsvarar mycket eller ganska stort förtroende. 'Litet förtroende' motsvarar mycket eller ganska lågt förtroende.

**Källa:** SOM-undersökningen i Göteborg 2022.



**Tabell 9** forts... Jag känner mig trygg vid idrottsplatser och idrottsanläggningar nära där jag bor, 2022 (procent)

	Helt riktigt	Delvis riktigt	Delvis felaktigt	Helt felaktigt	Ingen uppfattning	Summa	Antal
Samtliga	46	23	5	2	24	100	3 886
Felmarginal	±1,6	±1,3	±0,7	±0,5	±1,3		
<i>Göteborg är trygg och säker stad<sup>7</sup></i>	Håller med	21	2	1	21	100	2 114
	Håller inte med	26	8	4	27	100	1 694
	eta 0.15						
<i>Trygghet i bostads- Området<sup>8</sup></i>	Trygg (4–5)	21	3	0	22	100	3 092
	Varken trygg eller otrygg (3)	35	11	5	31	100	520
	Otrygg (1–2)	23	18	18	31	100	240
	eta 0.23						
<i>Trygghetsindex<sup>9</sup></i>	Hög trygghet	21	3	0	22	100	3 013
	Medeltrygghet	42	6	3	30	100	176
	Låg trygghet	29	16	12	30	100	545
	eta 0.23						
<i>Tillit i allmänhet<sup>10</sup></i>	Hög tillit (8–10)	17	3	1	21	100	1 447
	Medeltillit (5–7)	27	6	2	24	100	1 844
	Låg tillit (0–4)	28	7	6	28	100	558
	eta 0.14						
<i>Tillit i bostadsområdet<sup>10</sup></i>	Hög tillit (8–10)	18	3	0	21	100	2 106
	Medeltillit (5–7)	30	5	2	26	100	1 309
	Låg tillit (0–4)	27	12	10	30	100	440
	eta 0.18						

**Kommentar:** För frågans lydelse och procentbas, se första sidan av tabell 9. <sup>7</sup>’Håller med’ motsvarar de som svarat hel eller delvis riktigt. ’Håller inte med’ motsvarar de som svarat delvis eller helt felaktigt. <sup>8</sup>Frågan lyder ’Här följer påståenden om ditt bostadsområde. Markera för varje påstående det svar som ligger närmast din egen uppfattning: Jag känner mig trygg i mitt bostadsområde’. Svarsskalan är femgradig från 1–5 där 1 motsvarar ’Helt felaktigt’ och 5 motsvarar ’Helt riktigt’. <sup>9</sup>Indexet är additivt och går mellan 0–100 och består av påståendena ’Jag känner mig trygg i mitt bostadsområde’, ’Jag undviker att gå ut ensam på kvällen i mitt bostadsområde’, ’Jag är orolig för att utsättas för misshandel/rån/våldtäkt i mitt bostadsområde’ och ’Gängrelaterad brottslighet är ett problem i mitt bostadsområde’. Påståendena har anpassats efter positivt/negativt ställda då indexet skapats. ’Hög trygghet’ motsvarar värden upp till 50, ’Medeltrygghet’ motsvarar värde 50 och ’Låg trygghet’ motsvarar värden över 50 till och med 100. Indexets alphavärde är 0.85. <sup>10</sup>Frågan lyder: ’Enligt din mening, i vilken utsträckning går det att lita på människor [i allmänhet/i det område där du bor]?’ . Därefter följer en elvagräddig skala från 0–10 där 0 motsvarar ’Det går inte att lita på människor i allmänhet’ och 10 ’Det går att lita på människor i allmänhet’.

**Källa:** SOM-undersökningen i Göteborg 2022.



**Tabell 9** forts... Jag känner mig trygg vid idrottsplatser och idrottsanläggningar nära där jag bor, 2022 (procent)

		Helt riktigt	Delvis riktigt	Delvis felaktigt	Helt felaktigt	Ingen uppfattning	Summa	Antal
	Samtliga	46	23	5	2	24	100	3 886
	Felmarginal	±1,6	±1,3	±0,7	±0,5	±1,3		
<i>Områdets rykte<sup>11</sup></i>	Positivt	52	22	3	1	22	100	2 948
	Varken positivt eller negativt	29	27	9	3	32	100	478
	Negativt	23	28	13	10	26	100	432
	eta 0.17							
<i>Utsatt område<sup>12</sup></i>	Ej utsatt område	48	23	4	1	24	100	3 516
	Utsatt område	25	28	14	8	25	100	370
	eta 0.10							
<i>Stadsområde</i>	Nordost	34	28	8	4	26	100	478
	Centrum	49	21	3	1	26	100	1 468
	Sydväst	52	24	4	1	19	100	874
	Hisingen	43	24	6	3	24	100	1 063
	eta 0.09							
<i>Mellanområde</i>	Östra Angered	(49)	(13)	(2)	(0)	(36)	100	45
	Bergsjön	(27)	(32)	(10)	(4)	(27)	100	48
	Gamlestaden och Utby	42	34	8	0	16	100	109
	Kortedala	29	27	9	4	31	100	96
	Södra Angered	36	30	11	7	16	100	61
	Centrala Angered	30	24	6	5	35	100	63
	Norra Angered	25	28	7	11	29	100	56
	Källtorp-Torpa-Björkekärr	55	24	1	0	20	100	149
	Kallebäck-Skår-Kärralund	53	15	4	0	28	100	91
	Krokslätt-Johanneberg	51	20	4	2	23	100	183
	Guldheden-Landala	45	23	3	2	27	100	128
	Olivedal-Haga-Annedal-Änggården	45	17	3	2	33	100	169
	Kungsladugård-Sanna	48	20	5	1	26	100	103

**Kommentar:** För frågans lydelse och procentbas, se första sidan av tabell 9. <sup>11</sup>Frågan lyder: 'Vad tror du andra som bor i Göteborg tycker om ditt bostadsområde? De flesta är:'. 'Positivt' motsvarar mycket eller ganska positivt. 'Negativt' motsvarar mycket eller ganska negativt. <sup>12</sup>Av polisen definierat. Kategorin utsatt område består av utsatta-, risk- och särskilt utsatta områden. Resultat i parentes bygger på svarstal under 50 personer.

**Källa:** SOM-undersökningen i Göteborg 2022.



**Tabell 9** forts... Jag känner mig trygg vid idrottsplatser och idrottsanläggningar nära där jag bor, 2022 (procent)

	Helt riktigt	Delvis riktigt	Delvis felaktigt	Helt felaktigt	Ingen uppfattning	Summa	Antal
Samtliga	46	23	5	2	24	100	3 886
Felmarginal	±1,6	±1,3	±0,7	±0,5	±1,3		
<i>Mellanområde</i>							
Majorna-Stigberget-Masthugget	52	19	2	1	26	100	257
Norra Centrum	42	24	4	1	29	100	191
Lunden-Härlanda-Överås	47	23	3	1	26	100	125
Olskroken-Redbergslid-Bagaregården	51	28	4	3	14	100	72
Stora Högsbo	39	28	4	2	27	100	200
Askim-Hovås	57	23	1	0	19	100	115
Billdal	71	18	4	0	7	100	94
Södra Skärgården	(83)	(4)	(4)	(0)	(9)	100	47
Bratthammar-Näset-Önnered	53	27	3	0	17	100	93
Centrala Tynnered	43	22	7	7	21	100	90
Frölunda Torg-Tofta	(40)	(29)	(5)	(2)	(24)	100	42
Älvsborg	53	25	4	1	17	100	193
Kärra-Rödbo	50	30	5	2	13	100	83
Backa	24	25	12	7	32	100	148
Kvillebäcken	40	28	6	4	22	100	79
Kyrkbyn-Rambergssnaden	39	24	4	4	29	100	136
Norra Älvstranden	48	20	1	0	31	100	131
Södra Torslanda	69	19	1	0	11	100	139
Björlanda	65	19	0	3	13	100	69
Tuve-Säve	53	18	3	2	24	100	92
Kärrdalen-Slättdamm	31	27	10	2	30	100	60
Östra Biskopsgården	19	30	14	6	31	100	64
Västra Biskopsgården	15	33	18	8	26	100	62
eta 0.22							

**Kommentar:** För frågans lydelse och procentbas, se första sidan av tabell 9. Resultat i parentes bygger på svarstal under 50 personer.

**Källa:** SOM-undersökningen i Göteborg 2022.



**Tabell 10 Vart vända sig om: Du misstänker att en tonåring i din närhet har börjat röka marijuana, 2022 (procent)**

		Familj eller vänner	Stödlinje eller hjälp sida på internet	Religiös församling	Socialtjänsten	Sjukvården	Polisen	Ingen av dessa	Antal
	Samtliga	66	17	1	12	5	12	16	3 985
	Felmarginal	±1,5	±1,2	±0,3	±1,0	±0,7	±1,0	±1,1	
Kön	Kvinna	69	20	1	13	6	10	14	2 150
	Man	63	13	1	11	4	14	19	1 809
	eta	0.06	0.10	0.02	0.04	0.04	0.07	0.08	
Ålder	16–29 år	65	15	2	9	4	9	19	713
	30–49 år	70	25	1	13	7	13	13	1 306
	50–64 år	72	19	1	14	6	13	12	923
	65–90 år	59	7	0	12	3	12	22	1 043
	eta	0.10	0.18	0.05	0.05	0.09	0.05	0.11	
HBTQI-person <sup>1</sup>	Ja	59	18	1	15	6	7	24	192
	Nej	68	17	1	13	5	12	15	3 582
	eta	0.04	0.01	0.01	0.01	0.01	0.03	0.05	
Utbildning <sup>2</sup>	Låg	48	6	1	8	2	14	32	373
	Medellåg	63	12	1	9	4	12	20	881
	Medelhög	67	17	1	11	6	14	15	842
	Hög	72	21	1	15	6	10	12	1 850
	eta	0.15	0.13	0.01	0.09	0.06	0.05	0.16	
Bakgrund	Uppväxt i Sverige	72	19	1	13	5	9	14	2 941
	Själv/båda föräldrar uppvuxna utanför Sverige	53	11	1	11	5	19	22	800
	eta	0.17	0.08	0.02	0.02	0.01	0.13	0.10	

**Kommentar:** Frågan lyder: 'Vart skulle du vända dig ifall du behöver stöd och hjälp om följande hände? Du kan välja fler alternativ. Du misstänker att en tonåring i din närhet har börjat röka marijuana'. Eta är ett sambandsmått som varierar mellan 0 och 1. Ju längre avstånd från 0 desto starkare är sambandet mellan den beroende och oberoende variabeln.<sup>1</sup>Frågan lyder 'Identifierar du dig som en hbtqi-person (homo-bi-trans-queer-intersex)', svarsalternativen är 'Ja' 'Nej' 'Osäker' 'Vill ej svara'. Enbart Ja och Nej-svar redovisas. <sup>2</sup>Låg = grundskola eller motsvarande, Medellåg = gymnasium eller motsvarande, Medelhög = eftergymnasial utbildning ej högskola/universitet eller högskola/universitet kortare än 3 år, Hög = högskola/universitet minst 3 år. Procentandelarna som redovisas i tabellen avser andel som kryssat för respektive alternativ. Procentbasen utgörs av de som kryssat på minst ett alternativ i frågebatteriet.

**Källa:** SOM-undersökningen i Göteborg 2022.



**Tabell 10** forts... Vart vända sig om: *Du misstänker att en tonåring i din närhet har börjat röka marijuana, 2022 (procent)*

		Familj eller vänner	Stödlinje eller hjälp sida på internet	Religiös församling	Socialtjänsten	Sjukvården	Polisen	Ingen av dessa	Antal
	Samtliga	66	17	1	12	5	12	16	3 985
	Felmarginal	±1,5	±1,2	±0,3	±1,0	±0,7	±1,0	±1,1	
<i>Inkomst</i>	Mindre än 14 999	57	12	1	8	3	11	25	790
	15 000 – 24 999	57	12	1	11	4	12	22	645
	25 000 – 34 999	69	16	1	15	5	12	14	768
	35 000 – 44 999	73	23	0	17	7	12	10	794
	Mer än 45 000 kr	78	22	0	12	5	10	10	857
	eta	0.18	0.12	0.04	0.10	0.07	0.02	0.17	
<i>Hushåll<sup>3</sup></i>	Ensamstående	58	11	0	12	3	12	22	974
	Sambo	63	11	1	12	4	11	19	1 003
	Sambo med barn	75	24	1	12	9	14	9	942
	Ensamstående med barn	73	21	1	13	5	10	14	901
	eta	0.15	0.16	0.02	0.02	0.10	0.05	0.13	
<i>Förtroende socialtjänsten<sup>4</sup></i>	Stort förtroende	69	19	1	16	6	13	14	1 085
	Varken stort eller litet förtroende	68	18	1	12	5	10	16	1 563
	Litet förtroende	64	15	1	9	5	12	18	1 174
	eta	0.05	0.03	0.01	0.08	0.02	0.03	0.04	
<i>Förtroende välfärdsindex<sup>5</sup></i>	Stort förtroende	70	19	1	14	5	12	14	2 069
	Varken stort eller litet förtroende	66	17	1	11	5	10	19	464
	Litet förtroende	65	15	1	10	5	12	18	1 218
	eta	0.05	0.04	0.01	0.05	0.01	0.02	0.06	
<i>Förtroende Göteborgs Stads verksamheter<sup>6</sup></i>	Stort förtroende	69	18	1	13	5	11	14	2 205
	Litet förtroende	64	16	1	12	5	13	18	1 690
	eta	0.05	0.03	0.02	0.02	0.01	0.03	0.05	

**Kommentar:** För frågans lydelse och procentbas, se första sidan av tabell 10. <sup>3</sup>Barn över 16 år räknas som vuxna. <sup>4</sup>Stort förtroende' motsvarar mycket eller ganska stort förtroende. 'Litet förtroende' motsvarar mycket eller ganska lågt förtroende. <sup>5</sup>Indexet är additivt och går mellan 0–100 och består förtroende av sjukvården, skolan och förskolan samt äldrevården. 'Stort förtroende' motsvarar värden upp till 50, 'Varken stort eller litet förtroende' motsvarar värde 50 och 'Litet förtroende' motsvarar värden över 50 till och med 100. Indexets alphavärde är 0.82. <sup>6</sup>Stort förtroende' motsvarar mycket eller ganska stort förtroende. 'Litet förtroende' motsvarar mycket eller ganska lågt förtroende.

**Källa:** SOM-undersökningen i Göteborg 2022.



**Tabell 10** forts... Vart vända sig om: *Du misstänker att en tonåring i din närhet har börjat röka marijuana, 2022 (procent)*

		Familj eller vänner	Stödlinje eller hjälpsida på internet	Religiös församling	Socialtjänsten	Sjukvården	Polisen	Ingen av dessa	Antal
	Samtliga	66	17	1	12	5	12	16	3 985
	Felmarginal	±1,5	±1,2	±0,3	±1,0	±0,7	±1,0	±1,1	
<i>Göteborg är trygg och säker stad<sup>7</sup></i>	Håller med	68	18	1	13	5	11	16	2 157
	Håller inte med	66	16	1	11	5	13	16	1 725
	eta	0.02	0.02	0.02	0.04	0.01	0.04	0.00	
<i>Trygghet i bostads- Området<sup>8</sup></i>	Trygg (4–5)	69	18	1	13	5	11	15	3 153
	Varken trygg eller otrygg (3)	59	14	1	10	7	14	22	540
	Otrygg (1–2)	48	11	1	13	5	18	24	254
	eta	0.13	0.05	0.02	0.03	0.04	0.06	0.09	
<i>Trygghetsindex<sup>9</sup></i>	Hög trygghet	70	18	1	12	5	11	14	3 074
	Medeltrygghet	56	15	1	11	6	12	25	181
	Låg trygghet	50	11	1	12	6	16	25	563
	eta	0.16	0.07	0.01	0.01	0.03	0.06	0.11	
<i>Tillit i allmänhet<sup>10</sup></i>	Hög tillit (8–10)	73	19	1	15	5	11	12	1 467
	Medeltillit (5–7)	66	17	1	11	5	12	16	1 903
	Låg tillit (0–4)	55	12	0	11	4	14	25	571
	eta	0.12	0.06	0.02	0.05	0.02	0.04	0.12	
<i>Tillit i bostadsområdet<sup>10</sup></i>	Hög tillit (8–10)	73	19	1	14	5	11	12	2 146
	Medeltillit (5–7)	63	16	1	11	5	12	19	1 351
	Låg tillit (0–4)	50	11	1	10	5	17	26	449
	eta	0.16	0.07	0.02	0.04	0.01	0.06	0.13	

**Kommentar:** För frågans lydelse och procentbas, se första sidan av tabell 10. <sup>7</sup>’Håller med’ motsvarar de som svarat hel eller delvis riktigt. ’Håller inte med’ motsvarar de som svarat delvis eller helt felaktigt. <sup>8</sup>Frågan lyder ’Här följer påståenden om ditt bostadsområde. Markera för varje påstående det svar som ligger närmast din egen uppfattning: Jag känner mig trygg i mitt bostadsområde’. Svarsskalan är femgradig från 1–5 där 1 motsvarar ’Helt felaktigt’ och 5 motsvarar ’Helt riktigt’. <sup>9</sup>Indexet är additivt och går mellan 0–100 och består av påståendena ”Jag känner mig trygg i mitt bostadsområde”, ”Jag undviker att gå ut ensam på kvällen i mitt bostadsområde”, ”Jag är orolig för att utsättas för misshandel/rån/våldtäkt i mitt bostadsområde” och ”Gängrelaterad brottslighet är ett problem i mitt bostadsområde”. Påståendena har anpassats efter positivt/negativt ställda då indexet skapats. ’Hög trygghet’ motsvarar värden upp till 50, ’Medeltrygghet’ motsvarar värde 50 och ’Låg trygghet’ motsvarar värden över 50 till och med 100. Indexets alphavärde är 0.85. <sup>10</sup>Frågan lyder: ’Enligt din mening, i vilken utsträckning går det att lita på människor [i allmänhet/ i det område där du bor]?’ Därefter följer en elvagraderad skala från 0–10 där 0 motsvarar ’Det går inte att lita på människor i allmänhet’ och 10 ’Det går att lita på människor i allmänhet’.

**Källa:** SOM-undersökningen i Göteborg 2022.



**Tabell 10** forts... Vart vända sig om: *Du misstänker att en tonåring i din närhet har börjat röka marijuana, 2022 (procent)*

		Familj eller vänner	Stödlinje eller hjälp sida på internet	Religiös församling	Socialtjänsten	Sjukvården	Polisen	Ingen av dessa	Antal
	Samtliga	66	17	1	12	5	12	16	3 985
	Felmarginal	±1,5	±1,2	±0,3	±1,0	±0,7	±1,0	±1,1	
<i>Områdets rykte<sup>11</sup></i>	Positivt	70	19	1	13	5	10	15	3 012
	Varken positivt eller negativt	57	11	1	8	5	14	20	498
	Negativt	54	13	1	14	6	18	21	443
	eta	0.13	0.08	0.02	0.05	0.02	0.08	0.07	
<i>Utsatt område<sup>12</sup></i>	Ej utsatt område	69	18	1	13	5	11	15	3 588
	Utsatt område	45	10	2	10	5	23	26	397
	eta	0.15	0.06	0.03	0.02	0.00	0.11	0.09	
<i>Stadsområde</i>	Nordost	54	10	1	13	5	19	21	491
	Centrum	72	18	1	13	5	9	15	1 504
	Sydväst	69	16	1	12	5	12	15	892
	Hisingen	63	18	1	11	5	13	17	1 095
	eta	0.12	0.07	0.03	0.03	0.01	0.10	0.05	
<i>Mellanområde</i>	Östra Angered	(72)	(11)	(0)	(9)	(2)	(7)	(15)	46
	Bergsjön	42	15	0	10	4	19	23	52
	Gamlestaden och Utby	62	15	1	14	5	8	22	111
	Kortedala	55	8	0	13	6	22	20	97
	Södra Angered	46	5	3	9	9	29	26	65
	Centrala Angered	56	7	2	21	5	18	18	61
	Norra Angered	42	10	2	12	5	31	20	59
	Källtorp-Torpa-Björkekärr	74	22	0	12	8	7	13	153
	Kallebäck-Skår-Kärralund	70	16	1	13	5	12	11	97
	Krokslätt-Johanneberg	72	21	2	8	4	9	15	188
	Guldheden-Landala	77	17	0	18	5	9	7	129
	Olivedal-Haga-Annedal-Änggården	69	17	0	12	3	8	20	172
	Kungsladugård-Sanna	66	18	1	11	5	7	17	105

**Kommentar:** För frågans lydelse och procentbas, se första sidan av tabell 10. <sup>11</sup>Frågan lyder: 'Vad tror du andra som bor i Göteborg tycker om ditt bostadsområde? De flesta är:'. 'Positivt' motsvarar mycket eller ganska positivt. 'Negativt' motsvarar mycket eller ganska negativt. <sup>12</sup>Av polisen definierat. Kategorin utsatt område består av utsatta-, risk- och särskilt utsatta områden. Resultat i parentes bygger på svarstal under 50 personer.

**Källa:** SOM-undersökningen i Göteborg 2022.





**Tabell 10** forts... Vart vända sig om: *Du misstänker att en tonåring i din närhet har börjat röka marijuana, 2022* (procent)

	Familj eller vänner	Stödlinje eller hjälp sida på internet	Religiös församling	Socialtjänsten	Sjukvården	Polisen	Ingen av dessa	Antal
Samtliga	66	17	1	12	5	12	16	3 985
Felmarginal	±1,5	±1,2	±0,3	±1,0	±0,7	±1,0	±1,1	
<i>Mellanområde</i>								
Majorna-Stigberget-Masthugget	68	18	0	18	4	10	16	263
Norra Centrum	71	18	1	13	5	10	15	199
Lunden-Härlanda-Överås	82	18	1	12	6	6	9	122
Olskroken-Redbergslid-Bagaregården	68	16	0	13	4	8	20	76
Stora Högsbo	61	14	0	14	5	11	18	203
Askim-Hovås	71	16	0	9	4	15	11	119
Billdal	80	23	2	9	3	10	14	93
Södra Skärgården	76	16	4	18	6	18	6	50
Bratthammar-Näset-Önnered	84	19	0	9	4	11	11	93
Centrala Tynnered	53	8	3	13	3	11	27	92
Frölunda Torg-Tofta	(21)	(15)	(0)	(17)	(6)	(28)	(40)	47
Älvsborg	80	18	2	10	8	7	10	195
Kärra-Rödbo	62	18	1	14	5	14	14	85
Backa	55	13	1	9	4	18	23	159
Kvillebäcken	62	22	0	10	7	9	20	81
Kyrkbyn-Rambergstaden	59	22	0	12	6	10	23	138
Norra Älvstranden	66	16	1	8	3	10	19	134
Södra Torslanda	77	25	0	8	8	6	8	142
Björlanda	76	16	0	15	4	22	4	68
Tuve-Säve	62	22	0	16	5	16	14	96
Kärrdalen-Slättadamm	66	16	2	8	3	15	15	62
Östra Biskopsgården	62	17	0	14	6	17	22	64
Västra Biskopsgården	42	12	2	14	8	21	24	66
eta	0.23	0.11	0.10	0.10	0.07	0.18	0.16	

**Kommentar:** För frågans lydelse och procentbas, se första sidan av tabell 10. Resultat i parentes bygger på svarstal under 50 personer.

**Källa:** SOM-undersökningen i Göteborg 2022.



**Tabell 11 Vart vända sig om: Du misstänker att en tonåring i din närhet har börjat umgås i kriminella kretsar, 2022 (procent)**

		Familj eller vänner	Stödlinje eller hjälpsida på internet	Religiös församling	Socialtjänsten	Sjukvården	Polisen	Ingen av dessa	Antal
	Samtliga	63	18	1	23	1	31	11	3 985
	Felmarginal	±1,5	±1,2	±0,3	±1,3	±0,3	±1,4	±1,0	
Kön	Kvinna	64	21	1	26	1	28	10	2 150
	Man	63	14	1	19	0	33	12	1 809
	eta	0.00	0.09	0.04	0.08	0.03	0.05	0.03	
Ålder	16–29 år	71	22	2	22	1	23	10	713
	30–49 år	69	27	1	28	1	34	7	1 306
	50–64 år	63	16	1	24	1	34	9	923
	65–90 år	52	5	0	17	0	29	18	1 043
	eta	0.15	0.22	0.05	0.10	0.05	0.09	0.14	
HBTQI-person <sup>1</sup>	Ja	65	25	3	29	0	22	9	192
	Nej	64	18	1	23	1	31	10	3 582
	eta	0.00	0.04	0.04	0.03	0.02	0.04	0.01	
Utbildning <sup>2</sup>	Låg	46	7	1	12	0	26	27	373
	Medellåg	65	13	1	14	0	27	12	881
	Medelhög	63	17	1	20	1	31	11	842
	Hög	67	23	1	31	1	33	6	1 850
	eta	0.12	0.14	0.02	0.18	0.04	0.06	0.19	
Bakgrund	Uppväxt i Sverige	69	20	1	25	1	30	8	2 941
	Själv/båda föräldrar uppvuxna utanför Sverige	51	14	1	18	1	34	16	800
	eta	0.15	0.06	0.00	0.07	0.03	0.04	0.11	

**Kommentar:** Frågan lyder: 'Vart skulle du vända dig ifall du behöver stöd och hjälp om följande hände? Du kan välja fler alternativ. Du misstänker att en tonåring i din närhet har börjat umgås i kriminella kretsar'. Eta är ett sambandsmått som varierar mellan 0 och 1. Ju längre avstånd från 0 desto starkare är sambandet mellan den beroende och oberoende variabeln.<sup>4</sup>Frågan lyder 'Identifierar du dig som en hbtqi-person (homo-bi-trans-queer-intersex)', svarsalternativen är 'Ja' 'Nej' 'Osäker' 'Vill ej svara'. Enbart Ja och Nej-svar redovisas. <sup>2</sup>Låg = grundskola eller motsvarande, Medellåg = gymnasium eller motsvarande, Medelhög = eftergymnasial utbildning ej högskola/universitet eller högskola/universitet kortare än 3 år, Hög = högskola/universitet minst 3 år. Procentandelarna som redovisas i tabellen avser andel som kryssat för respektive alternativ. Procentbasen utgörs av de som kryssat på minst ett alternativ i frågebatteriet.

**Källa:** SOM-undersökningen i Göteborg 2022.



**Tabell 11** forts... Vart vända sig om: *Du misstänker att en tonåring i din närhet har börjat umgås i kriminella kretsar, 2022 (procent)*

	Familj eller vänner	Stödlinje eller hjälp sida på internet	Religiös församling	Socialtjänsten	Sjukvården	Polisen	Ingen av dessa	Antal
Samtliga	63	18	1	23	1	31	11	3 985
Felmarginal	±1,5	±1,2	±0,3	±1,3	±0,3	±1,4	±1,0	
<i>Inkomst</i>								
Mindre än 14 999	59	14	1	16	1	24	17	790
15 000 – 24 999	52	13	1	19	1	29	16	645
25 000 – 34 999	65	17	1	26	1	30	10	768
35 000 – 44 999	66	24	1	30	1	34	6	794
Mer än 45 000 kr	74	21	0	24	0	35	5	857
eta	0.15	0.11	0.03	0.11	0.03	0.09	0.17	
<i>Hushåll<sup>3</sup></i>								
Ensamstående	57	14	1	22	1	29	15	974
Sambo	59	13	1	20	1	29	14	1 003
Sambo med barn	70	23	1	25	1	32	6	942
Ensamstående med barn	69	23	1	24	1	32	8	901
eta	0.12	0.12	0.01	0.05	0.03	0.03	0.12	
<i>Förtroende socialtjänsten<sup>4</sup></i>								
Stort förtroende	64	20	1	30	1	35	9	1 085
Varken stort eller litet förtroende	66	18	1	23	1	29	10	1 563
Litet förtroende	63	16	1	17	1	28	12	1 174
eta	0.02	0.04	0.02	0.11	0.02	0.06	0.04	
<i>Förtroende välfärdsindex<sup>5</sup></i>								
Stort förtroende	66	20	1	25	1	33	8	2 069
Varken stort eller litet förtroende	63	18	0	22	1	27	13	464
Litet förtroende	64	16	1	19	1	28	12	1 218
eta	0.02	0.05	0.02	0.07	0.02	0.06	0.07	
<i>Förtroende Göteborgs Stads verksamheter<sup>6</sup></i>								
Stort förtroende	66	19	1	25	1	32	9	2 205
Litet förtroende	61	16	1	20	1	29	13	1 690
eta	0.05	0.04	0.01	0.06	0.01	0.03	0.07	

**Kommentar:** För frågans lydelse och procentbas, se första sidan av tabell 11. <sup>3</sup>Barn över 16 år räknas som vuxna. <sup>4</sup>Stort förtroende' motsvarar mycket eller ganska stort förtroende. 'Litet förtroende' motsvarar mycket eller ganska lågt förtroende. <sup>5</sup>Indexet är additivt och går mellan 0–100 och består förtroende av sjukvården, skolan och förskolan samt äldrevården. 'Stort förtroende' motsvarar värden upp till 50, 'Varken stort eller litet förtroende' motsvarar värde 50 och 'Litet förtroende' motsvarar värden över 50 till och med 100. Indexets alphavärde är 0.82. <sup>6</sup>Stort förtroende' motsvarar mycket eller ganska stort förtroende. 'Litet förtroende' motsvarar mycket eller ganska lågt förtroende.

**Källa:** SOM-undersökningen i Göteborg 2022.



**Tabell 11** forts... Vart vända sig om: *Du misstänker att en tonåring i din närhet har börjat umgås i kriminella kretsar, 2022 (procent)*

		Familj eller vänner	Stödlinje eller hjälpstida på internet	Religiös församling	Socialtjänsten	Sjukvården	Polisen	Ingen av dessa	Antal
	Samtliga	63	18	1	23	1	31	11	3 985
	Felmarginal	±1,5	±1,2	±0,3	±1,3	±0,3	±1,4	±1,0	
<i>Göteborg är trygg och säker stad<sup>7</sup></i>	Håller med	65	19	1	25	1	30	10	2 157
	Håller inte med	63	17	1	21	1	32	11	1 725
	eta	0.02	0.02	0.00	0.05	0.02	0.02	0.02	
<i>Trygghet i bostads- Området<sup>8</sup></i>	Trygg (4–5)	66	19	1	24	1	31	9	3 153
	Varken trygg eller otrygg (3)	55	16	1	20	1	28	15	540
	Otrygg (1–2)	50	10	2	19	1	32	18	254
	eta	0.11	0.06	0.04	0.04	0.03	0.02	0.09	
<i>Trygghetsindex<sup>9</sup></i>	Hög trygghet	67	19	1	24	1	31	9	3 074
	Medeltrygghet	55	14	2	19	1	27	16	181
	Låg trygghet	50	12	1	20	1	29	19	563
	eta	0.13	0.07	0.03	0.04	0.02	0.03	0.12	
<i>Tillit i allmänhet<sup>10</sup></i>	Hög tillit (8–10)	68	19	1	28	0	33	7	1 467
	Medeltillit (5–7)	63	19	1	21	1	29	11	1 903
	Låg tillit (0–4)	58	12	1	18	1	28	17	571
	eta	0.07	0.06	0.03	0.10	0.04	0.04	0.11	
<i>Tillit i bostadsområdet<sup>10</sup></i>	Hög tillit (8–10)	68	19	1	26	1	32	8	2 146
	Medeltillit (5–7)	61	18	0	20	1	28	14	1 351
	Låg tillit (0–4)	55	12	2	17	1	31	16	449
	eta	0.10	0.06	0.04	0.08	0.03	0.04	0.11	

**Kommentar:** För frågans lydelse och procentbas, se första sidan av tabell 11. <sup>7</sup>’Håller med’ motsvarar de som svarat hel eller delvis riktigt. ’Håller inte med’ motsvarar de som svarat delvis eller helt felaktigt. <sup>8</sup>Frågan lyder ’Här följer påståenden om ditt bostadsområde. Markera för varje påstående det svar som ligger närmast din egen uppfattning: Jag känner mig trygg i mitt bostadsområde’. Svarsskalan är femgradig från 1–5 där 1 motsvarar ’Helt felaktigt’ och 5 motsvarar ’Helt riktigt’. <sup>9</sup>Indexet är additivt och går mellan 0–100 och består av påståendena ”Jag känner mig trygg i mitt bostadsområde”, ”Jag undviker att gå ut ensam på kvällen i mitt bostadsområde”, ”Jag är orolig för att utsättas för misshandel/rån/våldtäkt i mitt bostadsområde” och ”Gängrelaterad brottslighet är ett problem i mitt bostadsområde”. Påståendena har anpassats efter positivt/negativt ställda då indexet skapats. ’Hög trygghet’ motsvarar värden upp till 50, ’Medeltrygghet’ motsvarar värde 50 och ’Låg trygghet’ motsvarar värden över 50 till och med 100. Indexets alphavärde är 0.85. <sup>10</sup>Frågan lyder: ’Enligt din mening, i vilken utsträckning går det att lita på människor [i allmänhet/ i det område där du bor]’. Därefter följer en elvgradig skala från 0–10 där 0 motsvarar ’Det går inte att lita på människor i allmänhet’ och 10 ’Det går att lita på människor i allmänhet’.

**Källa:** SOM-undersökningen i Göteborg 2022.



**Tabell 11** forts... Vart vända sig om: *Du misstänker att en tonåring i din närhet har börjat umgås i kriminella kretsar, 2022 (procent)*

		Familj eller vänner	Stödlinje eller hjälp sida på internet	Religiös församling	Socialtjänsten	Sjukvården	Polisen	Ingen av dessa	Antal
	Samtliga	63	18	1	23	1	31	11	3 985
	Felmarginal	±1,5	±1,2	±0,3	±1,3	±0,3	±1,4	±1,0	
<i>Områdets rykte<sup>11</sup></i>	Positivt	66	19	1	24	1	31	9	3 012
	Varken positivt eller negativt	56	12	1	16	2	27	17	498
	Negativt	53	14	2	23	2	32	14	443
	eta	0.10	0.08	0.03	0.07	0.05	0.03	0.09	
<i>Utsatt område<sup>12</sup></i>	Ej utsatt område	66	19	1	24	1	30	10	3 588
	Utsatt område	42	11	2	16	1	34	21	397
	eta	0.15	0.06	0.04	0.05	0.01	0.02	0.11	
<i>Stadsområde</i>	Nordost	53	13	1	19	1	31	15	491
	Centrum	69	21	1	27	1	30	9	1 504
	Sydväst	64	15	1	21	1	31	10	892
	Hisingen	60	18	1	21	1	31	13	1 095
	eta	0.11	0.07	0.02	0.08	0.02	0.02	0.07	
<i>Mellanområde</i>	Östra Angered	(63)	(11)	(0)	(13)	(0)	(26)	(15)	46
	Bergsjön	38	25	2	21	0	29	15	52
	Gamlestaden och Utby	65	23	0	25	3	19	14	111
	Kortedala	55	9	0	21	2	33	13	97
	Södra Angered	45	5	5	11	0	37	18	65
	Centrala Angered	52	10	2	21	0	38	13	61
	Norra Angered	42	8	2	14	2	41	15	59
	Källtorp-Torpa-Björkekärr	75	25	1	26	0	26	7	153
	Kallebäck-Skår-Kärralund	67	18	0	23	1	32	8	97
	Krokslätt-Johanneberg	70	23	2	26	2	30	8	188
	Guldheden-Landala	64	24	0	36	1	34	7	129
	Olivedal-Haga-Annedal-Änggården	64	18	0	25	0	26	12	172
	Kungsladugård-Sanna	71	20	1	32	1	26	9	105

**Kommentar:** För frågans lydelse och procentbas, se första sidan av tabell 11. <sup>11</sup>Frågan lyder: 'Vad tror du andra som bor i Göteborg tycker om ditt bostadsområde? De flesta är:'. 'Positivt' motsvarar mycket eller ganska positivt. 'Negativt' motsvarar mycket eller ganska negativt. <sup>12</sup>Av polisen definierat. Kategorin utsatt område består av utsatta-, risk- och särskilt utsatta områden. Resultat i parentes bygger på svarstal under 50 personer.

**Källa:** SOM-undersökningen i Göteborg 2022.



**Tabell 11** forts... Vart vända sig om: *Du misstänker att en tonåring i din närhet har börjat umgås i kriminella kretsar, 2022 (procent)*

		Familj eller vänner	Stödlinje eller hjälp sida på internet	Religiös församling	Socialtjänsten	Sjukvården	Polisen	Ingen av dessa	Antal
	Samtliga	63	18	1	23	1	31	11	3 985
	Felmarginal	±1,5	±1,2	±0,3	±1,3	±0,3	±1,4	±1,0	
<i>Mellanområde</i>	Majorna-Stigberget-Masthugget	67	23	1	32	0	31	9	263
	Norra Centrum	70	19	2	21	1	33	7	199
	Lunden-Härlanda-Överås	77	20	1	24	1	26	6	122
	Olskroken-Redbergslid-Bagaregården	62	16	0	26	1	30	14	76
	Stora Högsbo	55	13	0	26	0	28	12	203
	Askim-Hovås	66	18	0	18	2	35	9	119
	Billdal	74	15	0	15	0	30	6	93
	Södra Skärgården	74	14	2	30	2	26	4	50
	Bratthammar-Näset-Önnered	74	18	0	15	1	39	8	93
	Centrala Tynnered	58	11	3	16	0	22	15	92
	Frölunda Torg-Tofta	(34)	(11)	(0)	(19)	(2)	(34)	(28)	47
	Älvsborg	72	18	1	22	1	34	6	195
	Kärra-Rödbo	60	15	0	18	0	32	12	85
	Backa	53	16	1	23	1	33	19	159
	Kvillebäcken	64	26	1	21	4	26	9	81
	Kyrkbyn-Rambergstaden	59	17	0	28	0	28	15	138
	Norra Älvstranden	64	20	1	19	1	28	10	134
	Södra Torslanda	66	17	0	15	0	34	6	142
	Björlanda	69	16	1	24	1	35	6	68
	Tuve-Säve	68	17	2	27	0	38	8	96
	Kärrdalen-Slättadamm	61	16	2	19	0	27	15	62
	Östra Biskopsgården	52	17	0	20	3	31	23	64
	Västra Biskopsgården	38	15	2	15	2	30	20	66
	eta	0.19	0.12	0.10	0.13	0.10	0.10	0.15	

**Kommentar:** För frågans lydelse och procentbas, se första sidan av tabell 11. Resultat i parentes bygger på svarstal under 50 personer.

**Källa:** SOM-undersökningen i Göteborg 2022.



**Tabell 12 Vart vända sig om: Du misstänker att ett barn i din närhet far illa, 2022 (procent)**

		Familj eller vänner	Stödlinje eller hjälp sida på internet	Religiös församling	Socialtjänsten	Sjukvården	Polisen	Ingen av dessa	Antal
	Samtliga	44	14	1	56	6	35	6	3 985
	Felmarginal	±1,5	±1,1	±0,3	±1,5	±0,8	±1,5	±0,7	
Kön	Kvinna	42	16	0	61	6	33	6	2 150
	Man	47	12	1	50	6	38	5	1 809
	eta	0.05	0.05	0.04	0.11	0.01	0.06	0.01	
Ålder	16–29 år	55	18	2	49	11	52	3	713
	30–49 år	49	19	1	63	8	41	4	1 306
	50–64 år	42	14	1	57	3	31	4	923
	65–90 år	33	6	0	52	3	19	11	1 043
	eta	0.16	0.15	0.04	0.11	0.13	0.24	0.14	
HBTQI-person <sup>1</sup>	Ja	49	17	1	64	9	39	3	192
	Nej	45	14	1	57	6	35	5	3 582
	eta	0.02	0.01	0.01	0.03	0.03	0.02	0.03	
Utbildning <sup>2</sup>	Låg	36	7	1	39	3	24	20	373
	Medellåg	47	12	1	44	6	38	6	881
	Medelhög	44	15	1	56	7	37	5	842
	Hög	46	17	1	66	7	35	3	1 850
	eta	0.06	0.09	0.01	0.21	0.05	0.08	0.20	
Bakgrund	Uppväxt i Sverige	47	15	1	62	6	34	4	2 941
	Själv/båda föräldrar uppvuxna utanför Sverige	38	13	1	41	9	40	9	800
	eta	0.08	0.02	0.02	0.18	0.06	0.05	0.09	

**Kommentar:** Frågan lyder: 'Vart skulle du vända dig ifall du behöver stöd och hjälp om följande hände? Du kan välja fler alternativ. Du misstänker att ett barn i din närhet far illa'. Eta är ett sambandsmått som varierar mellan 0 och 1. Ju längre avstånd från 0 desto starkare är sambandet mellan den beroende och oberoende variabeln.<sup>1</sup>Frågan lyder 'Identifierar du dig som en hbtqi-person (homo-bi-trans-queer-intersex)', svarsalternativen är 'Ja' 'Nej' 'Osäker' 'Vill ej svara'. Enbart Ja och Nej-svar redovisas. <sup>2</sup>Låg = grundskola eller motsvarande, Medellåg = gymnasium eller motsvarande, Medelhög = eftergymnasial utbildning ej högskola/universitet eller högskola/universitet kortare än 3 år, Hög = högskola/universitet minst 3 år. Procentandelarna som redovisas i tabellen avser andel som kryssat för respektive alternativ. Procentbasen utgörs av de som kryssat på minst ett alternativ i frågebatteriet.

**Källa:** SOM-undersökningen i Göteborg 2022.



**Tabell 12** forts... Vart vända sig om: *Du misstänker att ett barn i din närhet far illa, 2022 (procent)*

		Familj eller vänner	Stödlinje eller hjälp sida på internet	Religiös församling	Socialtjänsten	Sjukvården	Polisen	Ingen av dessa	Antal
	Samtliga	44	14	1	56	6	35	6	3 985
	Felmarginal	±1,5	±1,1	±0,3	±1,5	±0,8	±1,5	±0,7	
<i>Inkomst</i>	Mindre än 14 999	42	13	1	45	7	35	11	790
	15 000 – 24 999	36	10	1	52	4	30	10	645
	25 000 – 34 999	45	14	1	58	6	36	4	768
	35 000 – 44 999	49	19	1	65	9	36	2	794
	Mer än 45 000 kr	50	16	0	62	5	36	2	857
	eta	0.10	0.08	0.04	0.14	0.06	0.05	0.17	
<i>Hushåll<sup>3</sup></i>	Ensamstående	42	12	1	56	5	33	8	974
	Sambo	40	12	1	52	5	31	7	1 003
	Sambo med barn	50	16	1	57	8	37	3	942
	Ensamstående med barn	47	18	1	61	8	39	4	901
	eta	0.08	0.07	0.03	0.07	0.06	0.07	0.08	
<i>Förtroende socialtjänsten<sup>4</sup></i>	Stort förtroende	46	15	1	61	7	37	5	1 085
	Varken stort eller litet förtroende	46	16	1	59	6	33	5	1 563
	Litet förtroende	43	13	1	50	6	37	6	1 174
	eta	0.03	0.03	0.03	0.09	0.02	0.04	0.01	
<i>Förtroende välfärdsindex<sup>5</sup></i>	Stort förtroende	47	15	1	61	7	35	4	2 069
	Varken stort eller litet förtroende	42	15	0	57	7	33	7	464
	Litet förtroende	44	14	1	50	6	38	6	1 218
	eta	0.03	0.01	0.02	0.10	0.02	0.03	0.04	
<i>Förtroende Göteborgs Stads verksamheter<sup>6</sup></i>	Stort förtroende	46	15	1	58	7	36	5	2 205
	Litet förtroende	42	14	1	54	5	34	6	1 690
	eta	0.04	0.02	0.01	0.03	0.04	0.02	0.03	

**Kommentar:** För frågans lydelse och procentbas, se första sidan av tabell 12. <sup>3</sup>Barn över 16 år räknas som vuxna. <sup>4</sup>Stort förtroende' motsvarar mycket eller ganska stort förtroende. 'Litet förtroende' motsvarar mycket eller ganska lågt förtroende. <sup>5</sup>Indexet är additivt och går mellan 0–100 och består förtroende av sjukvården, skolan och förskolan samt äldreården. 'Stort förtroende' motsvarar värden upp till 50, 'Varken stort eller litet förtroende' motsvarar värde 50 och 'Litet förtroende' motsvarar värden över 50 till och med 100. Indexets alphavärde är 0.82. <sup>6</sup>Stort förtroende' motsvarar mycket eller ganska stort förtroende. 'Litet förtroende' motsvarar mycket eller ganska lågt förtroende.

**Källa:** SOM-undersökningen i Göteborg 2022.





**Tabell 12** forts... Vart vända sig om: *Du misstänker att ett barn i din närhet far illa, 2022 (procent)*

		Familj eller vänner	Stödlinje eller hjälpsida på internet	Religiös församling	Socialtjänsten	Sjukvården	Polisen	Ingen av dessa	Antal
	Samtliga	44	14	1	56	6	35	6	3 985
	Felmarginal	±1,5	±1,1	±0,3	±1,5	±0,8	±1,5	±0,7	
<i>Göteborg är trygg och säker stad<sup>7</sup></i>	Håller med	46	15	1	58	7	34	6	2 157
	Håller inte med	43	14	1	55	6	37	5	1 725
	eta	0.03	0.02	0.02	0.03	0.02	0.03	0.01	
<i>Trygghet i bostads- Området<sup>8</sup></i>	Trygg (4–5)	46	15	1	59	6	34	5	3 153
	Varken trygg eller otrygg (3)	39	15	1	47	7	37	9	540
	Otrygg (1–2)	36	11	2	44	6	39	10	254
	eta	0.06	0.03	0.05	0.10	0.02	0.03	0.08	
<i>Trygghetsindex<sup>9</sup></i>	Hög trygghet	46	15	1	59	6	34	4	3 074
	Medeltrygghet	42	14	1	41	7	35	12	181
	Låg trygghet	35	12	1	48	5	36	10	563
	eta	0.08	0.04	0.03	0.11	0.02	0.01	0.11	
<i>Tillit i allmänhet<sup>10</sup></i>	Hög tillit (8–10)	44	15	1	64	6	31	4	1 467
	Medeltillit (5–7)	46	15	1	54	7	38	5	1 903
	Låg tillit (0–4)	40	11	1	43	6	37	10	571
	eta	0.04	0.04	0.02	0.15	0.01	0.07	0.09	
<i>Tillit i bostadsområdet<sup>10</sup></i>	Hög tillit (8–10)	46	14	1	61	6	32	4	2 146
	Medeltillit (5–7)	45	15	1	53	7	38	7	1 351
	Låg tillit (0–4)	37	11	2	42	6	40	9	449
	eta	0.05	0.03	0.04	0.13	0.01	0.07	0.08	

**Kommentar:** För frågans lydelse och procentbas, se första sidan av tabell 12. <sup>7</sup>’Håller med’ motsvarar de som svarat hel eller delvis riktigt. ’Håller inte med’ motsvarar de som svarat delvis eller helt felaktigt. <sup>8</sup>Frågan lyder ’Här följer påståenden om ditt bostadsområde. Markera för varje påstående det svar som ligger närmast din egen uppfattning: Jag känner mig trygg i mitt bostadsområde’. Svarsskalan är femgradig från 1–5 där 1 motsvarar ’Helt felaktigt’ och 5 motsvarar ’Helt riktigt’. <sup>9</sup>Indexet är additivt och går mellan 0–100 och består av påståendena ’Jag känner mig trygg i mitt bostadsområde’, ’Jag undviker att gå ut ensam på kvällen i mitt bostadsområde’, ’Jag är orolig för att utsättas för misshandel/rån/våldtäkt i mitt bostadsområde’ och ’Gängrelaterad brottslighet är ett problem i mitt bostadsområde’. Påståendena har anpassats efter positivt/negativt ställda då indexet skapats. ’Hög trygghet’ motsvarar värden upp till 50, ’Medeltrygghet’ motsvarar värde 50 och ’Låg trygghet’ motsvarar värden över 50 till och med 100. Indexets alphavärde är 0.85. <sup>10</sup>Frågan lyder: ’Enligt din mening, i vilken utsträckning går det att lita på människor [i allmänhet/ i det område där du bor]’. Därefter följer en elvgradig skala från 0–10 där 0 motsvarar ’Det går inte att lita på människor i allmänhet’ och 10 ’Det går att lita på människor i allmänhet’.

**Källa:** SOM-undersökningen i Göteborg 2022.



**Tabell 12** forts... Vart vända sig om: *Du misstänker att ett barn i din närhet far illa, 2022 (procent)*

		Familj eller vänner	Stödlinje eller hjälp sida på internet	Religiös församling	Socialtjänsten	Sjukvården	Polisen	Ingen av dessa	Antal
	Samtliga	44	14	1	56	6	35	6	3 985
	Felmarginal	±1,5	±1,1	±0,3	±1,5	±0,8	±1,5	±0,7	
<i>Områdets rykte<sup>11</sup></i>	Positivt	46	15	1	59	6	34	5	3 012
	Varken positivt eller negativt	40	12	1	45	7	39	8	498
	Negativt	36	12	1	51	6	38	6	443
	eta	0.07	0.04	0.02	0.10	0.01	0.04	0.04	
<i>Utsatt område<sup>12</sup></i>	Ej utsatt område	46	15	1	58	6	35	5	3 588
	Utsatt område	28	10	2	40	7	34	12	397
	eta	0.11	0.04	0.05	0.11	0.01	0.01	0.09	
<i>Stadsområde</i>	Nordost	36	13	1	47	6	36	8	491
	Centrum	48	15	1	63	7	36	4	1 504
	Sydväst	45	14	1	54	6	33	6	892
	Hisingen	43	14	1	51	6	35	6	1 095
	eta	0.08	0.03	0.02	0.12	0.02	0.02	0.06	
<i>Mellanområde</i>	Östra Angered	(37)	(9)	(0)	(52)	(4)	(24)	(7)	46
	Bergsjön	29	12	2	50	6	31	10	52
	Gamlestaden och Utby	50	20	0	62	6	38	5	111
	Kortedala	29	13	0	55	6	39	7	97
	Södra Angered	25	11	2	34	5	43	12	65
	Centrala Angered	44	8	0	41	7	39	8	61
	Norra Angered	32	8	3	24	8	32	10	59
	Källtorp-Torpa-Björkekärr	54	16	1	66	7	39	5	153
	Kallebäck-Skår-Kärralund	48	16	1	61	4	30	3	97
	Krokslätt-Johanneberg	52	19	1	62	9	43	3	188
	Guldheden-Landala	50	16	0	74	9	36	2	129
	Olivedal-Haga-Annedal-Änggården	37	10	1	62	6	35	6	172
	Kungsladugård-Sanna	49	17	0	71	8	33	4	105

**Kommentar:** För frågans lydelse och procentbas, se första sidan av tabell 12. <sup>11</sup>Frågan lyder: 'Vad tror du andra som bor i Göteborg tycker om ditt bostadsområde? De flesta är:'. 'Positivt' motsvarar mycket eller ganska positivt. 'Negativt' motsvarar mycket eller ganska negativt. <sup>12</sup>Av polisen definierat. Kategorin utsatt område består av utsatta-, risk- och särskilt utsatta områden. Resultat i parentes bygger på svarstal under 50 personer.

**Källa:** SOM-undersökningen i Göteborg 2022.



**Tabell 12** forts... Vart vända sig om: *Du misstänker att ett barn i din närhet far illa, 2022 (procent)*

		Familj eller vänner	Stödlinje eller hjälpsida på internet	Religiös församling	Socialtjänsten	Sjukvården	Polisen	Ingen av dessa	Antal
	Samtliga	44	14	1	56	6	35	6	3 985
	Felmarginal	±1,5	±1,1	±0,3	±1,5	±0,8	±1,5	±0,7	
<i>Mellanområde</i>	Majorna-Stigberget-Masthugget	44	16	1	68	6	30	5	263
	Norra Centrum	48	14	1	55	7	35	4	199
	Lunden-Härlanda-Överås	55	16	1	57	7	39	3	122
	Olskroken-Redbergslid-Bagaregården	47	13	0	57	8	46	7	76
	Stora Högsbo	41	11	0	59	5	33	8	203
	Askim-Hovås	45	17	0	53	9	35	3	119
	Billdal	58	9	1	56	5	35	2	93
	Södra Skärgården	58	20	2	50	6	22	2	50
	Bratthammar-Näset-Önnered	48	18	0	54	5	42	8	93
	Centrala Tynnered	26	9	4	48	2	38	10	92
	Frölunda Torg-Tofta	(21)	(13)	(0)	(34)	(6)	(40)	(15)	47
	Älvsborg	50	18	1	59	5	27	4	195
	Kärra-Rödbo	45	14	0	51	5	32	7	85
	Backa	40	16	1	43	8	36	8	159
	Kvillebäcken	48	16	1	51	10	53	1	81
	Kyrkbyn-Rambergstaden	43	17	1	62	4	36	8	138
	Norra Älvstranden	43	17	1	52	7	30	4	134
	Södra Torslanda	51	14	0	58	7	25	4	142
	Björlanda	40	7	1	53	3	32	4	68
	Tuve-Säve	44	16	1	52	5	42	4	96
	Kärrdalen-Slättadamm	40	10	0	47	3	40	8	62
	Östra Biskopsgården	38	9	2	52	8	30	13	64
	Västra Biskopsgården	26	8	2	35	5	33	14	66
	eta	0.16	0.10	0.09	0.19	0.07	0.12	0.13	

**Kommentar:** För frågans lydelse och procentbas, se första sidan av tabell 12. Resultat i parentes bygger på svarstal under 50 personer.

**Källa:** SOM-undersökningen i Göteborg 2022.



**Tabell 13 Vart vända sig om: Du har en vän som berättar om sina självmordstankar, 2022 (procent)**

		Familj eller vänner	Stödlinje eller hjälp sida på internet	Religiös församling	Socialtjänsten	Sjukvården	Polisen	Ingen av dessa	Antal
	Samtliga	57	42	2	12	41	8	7	3 985
	Felmarginal	±1,5	±1,5	±0,5	±1,0	±1,5	±0,8	±0,8	
Kön	Kvinna	55	45	2	9	46	7	7	2 150
	Man	60	38	3	14	36	9	6	1 809
	eta	0.05	0.07	0.05	0.08	0.10	0.04	0.01	
Ålder	16–29 år	66	49	3	11	40	9	4	713
	30–49 år	62	51	2	11	50	10	4	1 306
	50–64 år	54	42	3	11	42	7	5	923
	65–90 år	47	26	2	13	30	4	12	1 043
	eta	0.14	0.20	0.04	0.03	0.16	0.09	0.14	
HBTQI-person <sup>1</sup>	Ja	65	52	3	11	43	7	5	192
	Nej	57	42	2	12	42	7	6	3 582
	eta	0.03	0.04	0.00	0.00	0.00	0.00	0.01	
Utbildning <sup>2</sup>	Låg	45	21	3	13	23	7	21	373
	Medellåg	55	37	2	10	34	10	7	881
	Medelhög	56	43	2	13	40	8	5	842
	Hög	61	48	2	12	49	6	4	1 850
	eta	0.10	0.17	0.03	0.03	0.17	0.05	0.21	
Bakgrund	Uppväxt i Sverige	61	44	2	11	44	6	4	2 941
	Själv/båda föräldrar uppvuxna utanför Sverige	48	37	3	15	36	12	11	800
	eta	0.11	0.06	0.04	0.05	0.06	0.10	0.11	

**Kommentar:** Frågan lyder: 'Vart skulle du vända dig ifall du behöver stöd och hjälp om följande hände? Du kan välja fler alternativ. Du har en vän som berättar om sina självmordstankar'. Eta är ett sambandsmått som varierar mellan 0 och 1. Ju längre avstånd från 0 desto starkare är sambandet mellan den beroende och oberoende variabeln.<sup>1</sup>Frågan lyder 'Identifierar du dig som en hbtqi-person (homo-bi-trans-queer-intersex)', svarsalternativen är 'Ja' 'Nej' 'Osäker' 'Vill ej svara'. Enbart Ja och Nej-svar redovisas. <sup>2</sup>Låg = grundskola eller motsvarande, Medellåg = gymnasium eller motsvarande, Medelhög = eftergymnasial utbildning ej högskola/universitet eller högskola/universitet kortare än 3 år, Hög = högskola/universitet minst 3 år. Procentandelarna som redovisas i tabellen avser andel som kryssat för respektive alternativ. Procentbasen utgörs av de som kryssat på minst ett alternativ i frågebatteriet.

**Källa:** SOM-undersökningen i Göteborg 2022.



**Tabell 13** forts... Vart vända sig om: *Du har en vän som berättar om sina självmordstankar, 2022 (procent)*

		Familj eller vänner	Stödlinje eller hjälpstöd på internet	Religiös församling	Socialtjänsten	Sjukvården	Polisen	Ingen av dessa	Antal
	Samtliga	57	42	2	12	41	8	7	3 985
	Felmarginal	±1,5	±1,5	±0,5	±1,0	±1,5	±0,8	±0,8	
<i>Inkomst</i>	Mindre än 14 999	51	38	3	12	32	7	13	790
	15 000 – 24 999	53	31	2	11	32	7	9	645
	25 000 – 34 999	56	42	3	12	43	9	6	768
	35 000 – 44 999	63	51	2	13	49	8	2	794
	Mer än 45 000 kr	62	47	1	10	48	6	2	857
	eta	0.10	0.13	0.04	0.03	0.15	0.05	0.17	
<i>Hushåll<sup>3</sup></i>	Ensamstående	56	36	2	10	39	7	9	974
	Sambo	54	37	2	11	35	6	7	1 003
	Sambo med barn	59	47	2	12	46	9	5	942
	Ensamstående med barn	60	49	2	13	45	7	4	901
	eta	0.05	0.11	0.01	0.03	0.09	0.04	0.08	
<i>Förtroende socialtjänsten<sup>4</sup></i>	Stort förtroende	58	44	2	13	45	8	6	1 085
	Varken stort eller litet förtroende	59	43	2	12	41	7	6	1 563
	Litet förtroende	54	41	3	10	40	8	7	1 174
	eta	0.05	0.03	0.01	0.04	0.04	0.02	0.02	
<i>Förtroende välfärdsindex<sup>5</sup></i>	Stort förtroende	60	44	2	13	43	8	5	2 069
	Varken stort eller litet förtroende	57	44	2	9	40	6	8	464
	Litet förtroende	55	42	2	10	40	7	8	1 218
	eta	0.04	0.02	0.01	0.05	0.03	0.02	0.05	
<i>Förtroende Göteborgs Stads verksamheter<sup>6</sup></i>	Stort förtroende	59	43	2	12	42	8	6	2 205
	Litet förtroende	55	41	2	11	40	8	7	1 690
	eta	0.04	0.01	0.00	0.03	0.02	0.00	0.03	

**Kommentar:** För frågans lydelse och procentbas, se första sidan av tabell 13. <sup>3</sup>Barn över 16 år räknas som vuxna. <sup>4</sup>Stort förtroende' motsvarar mycket eller ganska stort förtroende. 'Litet förtroende' motsvarar mycket eller ganska lågt förtroende. <sup>5</sup>Indexet är additivt och går mellan 0–100 och består förtroende av sjukvården, skolan och förskolan samt äldrevården. 'Stort förtroende' motsvarar värden upp till 50, 'Varken stort eller litet förtroende' motsvarar värde 50 och 'Litet förtroende' motsvarar värden över 50 till och med 100. Indexets alphavärde är 0.82. <sup>6</sup>Stort förtroende' motsvarar mycket eller ganska stort förtroende. 'Litet förtroende' motsvarar mycket eller ganska lågt förtroende.

**Källa:** SOM-undersökningen i Göteborg 2022.



**Tabell 13** forts... Vart vända sig om: *Du har en vän som berättar om sina självmordstankar, 2022 (procent)*

		Familj eller vänner	Stödlinje eller hjälpstida på internet	Religiös församling	Socialtjänsten	Sjukvården	Polisen	Ingen av dessa	Antal
	Samtliga	57	42	2	12	41	8	7	3 985
	Felmarginal	±1,5	±1,5	±0,5	±1,0	±1,5	±0,8	±0,8	
<i>Göteborg är trygg och säker stad<sup>7</sup></i>	Håller med	58	43	2	12	42	7	6	2 157
	Håller inte med	56	41	2	11	41	8	7	1 725
	eta	0.02	0.01	0.01	0.02	0.01	0.01	0.00	
<i>Trygghet i bostads- Området<sup>8</sup></i>	Trygg (4–5)	59	42	2	12	42	7	6	3 153
	Varken trygg eller otrygg (3)	49	41	2	13	34	10	11	540
	Otrygg (1–2)	48	37	4	9	39	13	10	254
	eta	0.08	0.03	0.03	0.03	0.06	0.07	0.08	
<i>Trygghetsindex<sup>9</sup></i>	Hög trygghet	60	44	2	12	43	7	5	3 074
	Medeltrygghet	55	35	4	9	27	10	10	181
	Låg trygghet	44	35	2	11	36	12	12	563
	eta	0.11	0.07	0.03	0.02	0.08	0.07	0.11	
<i>Tillit i allmänhet<sup>10</sup></i>	Hög tillit (8–10)	60	44	3	11	45	6	4	1 467
	Medeltillit (5–7)	57	43	2	12	40	8	7	1 903
	Låg tillit (0–4)	50	34	2	10	33	9	12	571
	eta	0.06	0.07	0.02	0.03	0.08	0.05	0.10	
<i>Tillit i bostadsområdet<sup>10</sup></i>	Hög tillit (8–10)	60	43	2	12	44	6	4	2 146
	Medeltillit (5–7)	56	41	2	12	39	9	8	1 351
	Låg tillit (0–4)	49	38	4	10	33	11	12	449
	eta	0.07	0.04	0.04	0.02	0.08	0.06	0.11	

**Kommentar:** För frågans lydelse och procentbas, se första sidan av tabell 13. <sup>7</sup>’Håller med’ motsvarar de som svarat hel eller delvis riktigt. ’Håller inte med’ motsvarar de som svarat delvis eller helt felaktigt. <sup>8</sup>Frågan lyder ’Här följer påståenden om ditt bostadsområde. Markera för varje påstående det svar som ligger närmast din egen uppfattning: Jag känner mig trygg i mitt bostadsområde’. Svarsskalan är femgradig från 1–5 där 1 motsvarar ’Helt felaktigt’ och 5 motsvarar ’Helt riktigt’. <sup>9</sup>Indexet är additivt och går mellan 0–100 och består av påståendena ”Jag känner mig trygg i mitt bostadsområde”, ”Jag undviker att gå ut ensam på kvällen i mitt bostadsområde”, ”Jag är orolig för att utsättas för misshandel/rån/våldtäkt i mitt bostadsområde” och ”Gängrelaterad brottslighet är ett problem i mitt bostadsområde”. Påståendena har anpassats efter positivt/negativt ställda då indexet skapats. ’Hög trygghet’ motsvarar värden upp till 50, ’Medeltrygghet’ motsvarar värde 50 och ’Låg trygghet’ motsvarar värden över 50 till och med 100. Indexets alphavärde är 0.85. <sup>10</sup>Frågan lyder: ’Enligt din mening, i vilken utsträckning går det att lita på människor [i allmänhet/ i det område där du bor]’. Därefter följer en elvgradig skala från 0–10 där 0 motsvarar ’Det går inte att lita på människor i allmänhet’ och 10 ’Det går att lita på människor i allmänhet’.

**Källa:** SOM-undersökningen i Göteborg 2022.



**Tabell 13** forts... Vart vända sig om: *Du har en vän som berättar om sina självmordstankar, 2022 (procent)*

		Familj eller vänner	Stödlinje eller hjälp sida på internet	Religiös församling	Socialtjänsten	Sjukvården	Polisen	Ingen av dessa	Antal
	Samtliga	57	42	2	12	41	8	7	3 985
	Felmarginal	±1,5	±1,5	±0,5	±1,0	±1,5	±0,8	±0,8	
<i>Områdets rykte<sup>11</sup></i>	Positivt	59	43	2	12	43	7	6	3 012
	Varken positivt eller negativt	52	37	2	10	31	9	11	498
	Negativt	49	42	4	14	38	14	8	443
	eta	0.07	0.04	0.03	0.03	0.08	0.09	0.07	
<i>Utsatt område<sup>12</sup></i>	Ej utsatt område	58	43	2	12	42	7	6	3 588
	Utsatt område	43	34	4	12	32	16	13	397
	eta	0.09	0.06	0.04	0.01	0.06	0.10	0.09	
<i>Stadsområde</i>	Nordost	46	41	4	12	34	12	11	491
	Centrum	62	44	2	12	46	6	5	1 504
	Sydväst	55	39	3	11	40	5	6	892
	Hisingen	56	41	1	13	38	9	7	1 095
	eta	0.10	0.04	0.05	0.02	0.09	0.09	0.08	
<i>Mellanområde</i>	Östra Angered	(48)	(37)	(2)	(11)	(37)	(4)	(11)	46
	Bergsjön	40	48	4	13	46	8	15	52
	Gamlestaden och Utby	58	53	1	8	34	13	9	111
	Kortedala	47	40	2	8	34	10	8	97
	Södra Angered	35	31	6	17	25	25	15	65
	Centrala Angered	46	44	7	13	28	8	10	61
	Norra Angered	39	27	7	15	36	15	14	59
	Källtorp-Torpa-Björkekärr	63	50	3	10	50	9	4	153
	Kallebäck-Skår-Kärralund	54	38	2	10	48	9	3	97
	Krokslätt-Johanneberg	70	53	5	15	43	6	4	188
	Guldheden-Landala	62	43	1	12	54	5	5	129
	Olivedal-Haga-Annedal-Änggården	62	42	2	8	42	5	6	172
	Kungsladugård-Sanna	58	47	2	12	49	8	6	105

**Kommentar:** För frågans lydelse och procentbas, se första sidan av tabell 13. <sup>11</sup>Frågan lyder: 'Vad tror du andra som bor i Göteborg tycker om ditt bostadsområde? De flesta är:'. 'Positivt' motsvarar mycket eller ganska positivt. 'Negativt' motsvarar mycket eller ganska negativt. <sup>12</sup>Av polisen definierat. Kategorin utsatt område består av utsatta-, risk- och särskilt utsatta områden. Resultat i parentes bygger på svarstal under 50 personer.

**Källa:** SOM-undersökningen i Göteborg 2022.



**Tabell 13** forts... Vart vända sig om: *Du har en vän som berättar om sina självmordstankar, 2022 (procent)*

		Familj eller vänner	Stödlinje eller hjälpstida på internet	Religiös församling	Socialtjänsten	Sjukvården	Polisen	Ingen av dessa	Antal
	Samtliga	57	42	2	12	41	8	7	3 985
	Felmarginal	±1,5	±1,5	±0,5	±1,0	±1,5	±0,8	±0,8	
<i>Mellanområde</i>	Majorna-Stigberget-Masthugget	61	43	1	13	47	2	5	263
	Norra Centrum	58	38	3	12	42	8	5	199
	Lunden-Härlanda-Överås	70	48	2	11	46	6	4	122
	Olskroken-Redbergslid-Bagaregården	59	43	1	9	46	12	12	76
	Stora Högsbo	55	35	1	9	41	7	8	203
	Askim-Hovås	55	39	2	13	41	3	3	119
	Billdal	61	42	2	10	37	3	4	93
	Södra Skärgården	58	38	12	10	36	4	2	50
	Bratthammar-Näset-Önnered	59	42	2	12	51	4	6	93
	Centrala Tynnered	47	37	4	5	34	10	13	92
	Frölunda Torg-Tofta	(32)	(28)	(2)	(19)	(28)	(11)	(13)	47
	Älvsborg	58	44	3	10	41	2	5	195
	Kärra-Rödbo	53	36	1	12	39	8	6	85
	Backa	58	38	2	9	33	16	8	159
	Kvillebäcken	63	49	1	9	42	6	2	81
	Kyrkbyn-Rambergstaden	59	51	1	12	36	7	9	138
	Norra Älvstranden	56	37	1	10	41	9	6	134
	Södra Torslanda	56	46	1	11	41	7	5	142
	Björlanda	57	35	1	21	40	6	3	68
	Tuve-Säve	58	40	1	20	36	9	4	96
	Kärrdalen-Slättadamm	58	40	0	15	48	6	10	62
	Östra Biskopsgården	48	44	0	11	30	11	14	64
	Västra Biskopsgården	42	32	5	17	30	15	11	66
	eta	0.15	0.12	0.13	0.09	0.13	0.16	0.13	

**Kommentar:** För frågans lydelse och procentbas, se första sidan av tabell 13. Resultat i parentes bygger på svarstal under 50 personer.

**Källa:** SOM-undersökningen i Göteborg 2022.





**Tabell 14 Vart vända sig om: Du har en vän som börjar dricka mycket alkohol och sällan lämnar sin bostad, 2022 (procent)**

		Familj eller vänner	Stödlinje eller hjälp sida på internet	Religiös församling	Socialtjänsten	Sjukvården	Polisen	Ingen av dessa	Antal
	Samtliga	68	36	1	14	17	2	9	3 985
	Felmarginal	±1,5	±1,5	±0,4	±1,1	±1,2	±0,4	±0,9	
Kön	Kvinna	65	42	1	14	20	2	9	2 150
	Man	71	30	2	15	13	2	8	1 809
	eta	0.06	0.13	0.04	0.01	0.10	0.02	0.01	
Ålder	16–29 år	74	41	2	10	20	3	6	713
	30–49 år	74	45	1	15	23	2	6	1 306
	50–64 år	66	37	2	15	15	2	8	923
	65–90 år	57	22	1	16	9	1	15	1 043
	eta	0.15	0.19	0.03	0.06	0.15	0.03	0.13	
HBTQI-person <sup>1</sup>	Ja	72	41	2	17	23	2	7	192
	Nej	68	37	1	14	17	2	8	3 582
	eta	0.02	0.02	0.00	0.02	0.04	0.00	0.01	
Utbildning <sup>2</sup>	Låg	52	19	2	12	8	4	25	373
	Medellåg	65	30	1	11	16	2	10	881
	Medelhög	68	37	2	15	15	2	8	842
	Hög	73	42	1	16	20	1	5	1 850
	eta	0.13	0.15	0.02	0.06	0.09	0.06	0.21	
Bakgrund	Uppväxt i Sverige	73	39	1	14	17	1	6	2 941
	Själv/båda föräldrar uppvuxna utanför Sverige	56	31	2	16	19	4	13	800
	eta	0.15	0.07	0.01	0.02	0.02	0.06	0.10	

**Kommentar:** Frågan lyder: 'Vart skulle du vända dig ifall du behöver stöd och hjälp om följande hände? Du kan välja fler alternativ. Du har en vän som börjar dricka mycket alkohol och sällan lämnar sin bostad'. Eta är ett sambandsmått som varierar mellan 0 och 1. Ju längre avstånd från 0 desto starkare är sambandet mellan den beroende och oberoende variabeln.<sup>1</sup>Frågan lyder 'Identifierar du dig som en hbtqi-person (homo-bi-trans-queer-intersex)', svarsalternativen är 'Ja' 'Nej' 'Osäker' 'Vill ej svara'. Enbart Ja och Nej-svar redovisas.<sup>2</sup>Låg = grundskola eller motsvarande, Medellåg = gymnasium eller motsvarande, Medelhög = eftergymnasial utbildning ej högskola/universitet eller högskola/universitet kortare än 3 år, Hög = högskola/universitet minst 3 år. Procentandelarna som redovisas i tabellen avser andel som kryssat för respektive alternativ. Procentbasen utgörs av de som kryssat på minst ett alternativ i frågebatteriet.

**Källa:** SOM-undersökningen i Göteborg 2022.



**Tabell 14** forts... Vart vända sig om: *Du har en vän som börjar dricka mycket alkohol och sällan lämnar sin bostad, 2022 (procent)*

		Familj eller vänner	Stödlinje eller hjälp sida på internet	Religiös församling	Socialtjänsten	Sjukvården	Polisen	Ingen av dessa	Antal
	Samtliga	68	36	1	14	17	2	9	3 985
	Felmarginal	±1,5	±1,5	±0,4	±1,1	±1,2	±0,4	±0,9	
<i>Inkomst</i>	Mindre än 14 999	59	32	1	12	15	3	14	790
	15 000 – 24 999	62	27	2	14	12	2	12	645
	25 000 – 34 999	67	35	2	17	17	2	8	768
	35 000 – 44 999	75	46	1	15	21	1	4	794
	Mer än 45 000 kr	77	40	1	14	17	1	4	857
	eta	0.15	0.13	0.05	0.04	0.07	0.04	0.15	
<i>Hushåll<sup>3</sup></i>	Ensamstående	66	31	1	13	15	2	12	974
	Sambo	64	31	1	16	14	2	9	1 003
	Sambo med barn	71	42	1	13	22	3	6	942
	Ensamstående med barn	74	42	2	16	18	2	5	901
	eta	0.08	0.12	0.01	0.04	0.08	0.04	0.09	
<i>Förtroende socialtjänsten<sup>4</sup></i>	Stort förtroende	70	39	1	18	20	3	7	1 085
	Varken stort eller litet förtroende	69	39	1	14	15	2	8	1 563
	Litet förtroende	66	33	2	10	17	2	10	1 174
	eta	0.03	0.06	0.02	0.08	0.06	0.03	0.04	
<i>Förtroende välfärdsindex<sup>5</sup></i>	Stort förtroende	70	39	1	16	17	2	7	2 069
	Varken stort eller litet förtroende	69	36	1	11	17	2	9	464
	Litet förtroende	66	34	1	11	17	2	10	1 218
	eta	0.04	0.05	0.01	0.07	0.01	0.02	0.05	
<i>Förtroende Göteborgs Stads verksamheter<sup>6</sup></i>	Stort förtroende	69	38	1	16	18	2	7	2 205
	Litet förtroende	66	34	2	13	16	2	10	1 690
	eta	0.03	0.04	0.05	0.04	0.03	0.01	0.04	

**Kommentar:** För frågans lydelse och procentbas, se första sidan av tabell 14. <sup>3</sup>Barn över 16 år räknas som vuxna. <sup>4</sup>Stort förtroende' motsvarar mycket eller ganska stort förtroende. 'Litet förtroende' motsvarar mycket eller ganska lågt förtroende. <sup>5</sup>Indexet är additivt och går mellan 0–100 och består förtroende av sjukvården, skolan och förskolan samt äldrevården. 'Stort förtroende' motsvarar värden upp till 50, 'Varken stort eller litet förtroende' motsvarar värde 50 och 'Litet förtroende' motsvarar värden över 50 till och med 100. Indexets alphavärde är 0.82. <sup>6</sup>Stort förtroende' motsvarar mycket eller ganska stort förtroende. 'Litet förtroende' motsvarar mycket eller ganska lågt förtroende.

**Källa:** SOM-undersökningen i Göteborg 2022.



**Tabell 14** forts... Vart vända sig om: *Du har en vän som börjar dricka mycket alkohol och sällan lämnar sin bostad, 2022 (procent)*

		Familj eller vänner	Stödlinje eller hjälpstida på internet	Religiös församling	Socialtjänsten	Sjukvården	Polisen	Ingen av dessa	Antal
	Samtliga	68	36	1	14	17	2	9	3 985
	Felmarginal	±1,5	±1,5	±0,4	±1,1	±1,2	±0,4	±0,9	
<i>Göteborg är trygg och säker stad<sup>7</sup></i>	Håller med	69	38	1	15	18	2	8	2 157
	Håller inte med	68	34	2	14	16	2	8	1 725
	eta	0.01	0.03	0.02	0.01	0.02	0.01	0.00	
<i>Trygghet i bostads- Området<sup>8</sup></i>	Trygg (4–5)	71	37	1	15	17	2	7	3 153
	Varken trygg eller otrygg (3)	59	34	2	13	17	2	14	540
	Otrygg (1–2)	55	30	2	13	16	5	13	254
	eta	0.12	0.04	0.03	0.02	0.01	0.05	0.09	
<i>Trygghetsindex<sup>9</sup></i>	Hög trygghet	72	38	1	14	18	2	7	3 074
	Medeltrygghet	61	34	2	13	14	2	12	181
	Låg trygghet	52	27	1	17	14	3	15	563
	eta	0.15	0.08	0.01	0.03	0.04	0.04	0.11	
<i>Tillit i allmänhet<sup>10</sup></i>	Hög tillit (8–10)	72	38	1	17	18	2	6	1 467
	Medeltillit (5–7)	67	38	2	13	17	2	9	1 903
	Låg tillit (0–4)	62	26	1	12	15	3	15	571
	eta	0.07	0.09	0.01	0.05	0.02	0.03	0.10	
<i>Tillit i bostadsområdet<sup>10</sup></i>	Hög tillit (8–10)	71	38	1	15	18	2	6	2 146
	Medeltillit (5–7)	66	37	1	14	16	2	10	1 351
	Låg tillit (0–4)	59	27	2	11	17	4	15	449
	eta	0.09	0.07	0.03	0.03	0.01	0.05	0.11	

**Kommentar:** För frågans lydelse och procentbas, se första sidan av tabell 14. <sup>7</sup>’Håller med’ motsvarar de som svarat hel eller delvis riktigt. ’Håller inte med’ motsvarar de som svarat delvis eller helt felaktigt. <sup>8</sup>Frågan lyder ’Här följer påståenden om ditt bostadsområde. Markera för varje påstående det svar som ligger närmast din egen uppfattning: Jag känner mig trygg i mitt bostadsområde’. Svarsskalan är femgradig från 1–5 där 1 motsvarar ’Helt felaktigt’ och 5 motsvarar ’Helt riktigt’. <sup>9</sup>Indexet är additivt och går mellan 0–100 och består av påståendena ”Jag känner mig trygg i mitt bostadsområde”, ”Jag undviker att gå ut ensam på kvällen i mitt bostadsområde”, ”Jag är orolig för att utsättas för misshandel/rån/våldtäkt i mitt bostadsområde” och ”Gängrelaterad brottslighet är ett problem i mitt bostadsområde”. Påståendena har anpassats efter positivt/negativt ställda då indexet skapats. ’Hög trygghet’ motsvarar värden upp till 50, ’Medeltrygghet’ motsvarar värde 50 och ’Låg trygghet’ motsvarar värden över 50 till och med 100. Indexets alphavärde är 0.85. <sup>10</sup>Frågan lyder: ’Enligt din mening, i vilken utsträckning går det att lita på människor [i allmänhet/ i det område där du bor]’. Därefter följer en elvgradig skala från 0–10 där 0 motsvarar ’Det går inte att lita på människor i allmänhet’ och 10 ’Det går att lita på människor i allmänhet’.

**Källa:** SOM-undersökningen i Göteborg 2022.



**Tabell 14** forts... Vart vända sig om: *Du har en vän som börjar dricka mycket alkohol och sällan lämnar sin bostad, 2022 (procent)*

		Familj eller vänner	Stödlinje eller hjälp sida på internet	Religiös församling	Socialtjänsten	Sjukvården	Polisen	Ingen av dessa	Antal
	Samtliga	68	36	1	14	17	2	9	3 985
	Felmarginal	±1,5	±1,5	±0,4	±1,1	±1,2	±0,4	±0,9	
<i>Områdets rykte<sup>11</sup></i>	Positivt	71	37	1	15	18	2	7	3 012
	Varken positivt eller negativt	60	30	2	12	13	3	13	498
	Negativt	57	35	2	16	18	3	11	443
	eta	0.11	0.05	0.03	0.03	0.04	0.04	0.08	
<i>Utsatt område<sup>12</sup></i>	Ej utsatt område	70	37	1	14	17	2	8	3 588
	Utsatt område	49	28	3	16	15	5	16	397
	eta	0.13	0.05	0.03	0.01	0.02	0.06	0.09	
<i>Stadsområde</i>	Nordost	54	35	2	15	16	5	14	491
	Centrum	74	39	1	15	18	1	6	1 504
	Sydväst	68	34	2	13	17	2	8	892
	Hisingen	65	34	1	14	16	2	10	1 095
	eta	0.14	0.05	0.02	0.02	0.01	0.09	0.09	
<i>Mellanområde</i>	Östra Angered	(52)	(30)	(2)	(7)	(15)	(4)	(17)	46
	Bergsjön	38	44	2	25	17	6	15	52
	Gamlestaden och Utby	75	46	0	15	10	0	10	111
	Kortedala	51	30	1	15	21	5	15	97
	Södra Angered	40	22	2	12	17	12	20	65
	Centrala Angered	59	39	5	16	18	5	7	61
	Norra Angered	46	31	3	15	17	5	19	59
	Källtorp-Torpa-Björkekärr	76	37	1	13	19	1	7	153
	Kallebäck-Skår-Kärralund	69	40	0	11	15	1	9	97
	Krokslätt-Johanneberg	78	40	1	16	19	1	4	188
	Guldheden-Landala	76	47	2	20	23	1	3	129
	Olivedal-Haga-Annedal-Änggården	75	33	1	10	10	1	9	172
	Kungsladugård-Sanna	74	38	1	21	22	2	4	105

**Kommentar:** För frågans lydelse och procentbas, se första sidan av tabell 14. <sup>11</sup>Frågan lyder: 'Vad tror du andra som bor i Göteborg tycker om ditt bostadsområde? De flesta är:'. 'Positivt' motsvarar mycket eller ganska positivt. 'Negativt' motsvarar mycket eller ganska negativt. <sup>12</sup>Av polisen definierat. Kategorin utsatt område består av utsatta-, risk- och särskilt utsatta områden. Resultat i parentes bygger på svarstal under 50 personer.

**Källa:** SOM-undersökningen i Göteborg 2022.



**Tabell 14** forts... Vart vända sig om: *Du har en vän som börjar dricka mycket alkohol och sällan lämnar sin bostad, 2022 (procent)*

	Familj eller vänner	Stödlinje eller hjälp sida på internet	Religiös församling	Socialtjänsten	Sjukvården	Polisen	Ingen av dessa	Antal
Samtliga	68	36	1	14	17	2	9	3 985
Felmarginal	±1,5	±1,5	±0,4	±1,1	±1,2	±0,4	±0,9	
<i>Mellanområde</i>								
Majorna-Stigberget-Masthugget	73	40	1	16	18	1	8	263
Norra Centrum	71	39	3	14	18	2	6	199
Lunden-Härlanda-Överås	80	45	1	13	19	1	3	122
Olskroken-Redbergslid-Bagaregården	72	34	1	14	12	0	12	76
Stora Högsbo	63	32	1	17	22	3	7	203
Askim-Hovås	73	30	1	13	15	2	4	119
Billdal	75	35	2	9	19	2	6	93
Södra Skärgården	72	24	4	12	14	4	2	50
Bratthammar-Näset-Önnered	71	43	0	14	16	3	8	93
Centrala Tynnered	57	36	4	10	11	0	13	92
Frölunda Torg-Tofta	(45)	(23)	(0)	(15)	(15)	(4)	(23)	47
Älvsborg	73	37	3	11	17	2	6	195
Kärra-Rödbo	67	34	0	15	21	1	12	85
Backa	62	31	1	16	19	4	11	159
Kvillebäcken	65	43	1	14	21	4	7	81
Kyrkbyn-Rambergstaden	66	37	1	13	11	1	12	138
Norra Älvstranden	68	33	1	17	16	1	8	134
Södra Torslanda	68	42	1	11	18	3	8	142
Björlanda	69	26	0	9	16	1	7	68
Tuve-Säve	67	36	2	16	20	2	5	96
Kärrdalen-Slättadamm	71	34	0	19	13	0	8	62
Östra Biskopsgården	64	28	2	8	11	5	16	64
Västra Biskopsgården	52	23	5	20	14	2	12	66
eta	0.20	0.12	0.09	0.10	0.10	0.14	0.15	

**Kommentar:** För frågans lydelse och procentbas, se första sidan av tabell 14. Resultat i parentes bygger på svarstal under 50 personer.

**Källa:** SOM-undersökningen i Göteborg 2022.



**Tabell 15 Vart vända sig om: Du har en familjemedlem som blir rånad i bostadsområdet, 2022 (procent)**

		Familj eller vänner	Stödlinje eller hjälp sida på internet	Religiös församling	Socialtjänsten	Sjukvården	Polisen	Ingen av dessa	Antal
	Samtliga	26	5	1	1	2	87	5	3 985
	Felmarginal	±1,4	±0,7	±0,2	±0,3	±0,4	±1,0	±0,7	
Kön	Kvinna	25	5	0	1	2	87	6	2 150
	Man	26	4	1	1	2	87	5	1 809
	eta	0.01	0.02	0.02	0.02	0.03	0.00	0.02	
Ålder	16–29 år	34	5	1	1	2	87	3	713
	30–49 år	31	7	1	2	3	90	4	1 306
	50–64 år	24	5	0	1	2	89	4	923
	65–90 år	15	2	0	1	1	83	10	1 043
	eta	0.16	0.10	0.06	0.04	0.06	0.08	0.13	
HBTQI-person <sup>1</sup>	Ja	33	5	1	2	2	88	3	192
	Nej	26	5	1	1	2	88	5	3 582
	eta	0.04	0.00	0.00	0.01	0.00	0.00	0.02	
Utbildning <sup>2</sup>	Låg	18	2	0	1	2	71	19	373
	Medellåg	25	4	0	1	2	86	5	881
	Medelhög	27	4	0	1	2	88	5	842
	Hög	28	6	1	1	2	91	2	1 850
	eta	0.06	0.06	0.03	0.01	0.02	0.17	0.21	
Bakgrund	Uppväxt i Sverige	28	5	0	1	2	90	3	2 941
	Själv/båda föräldrar uppvuxna utanför Sverige	21	5	1	2	1	82	10	800
	eta	0.06	0.01	0.02	0.03	0.03	0.11	0.13	

**Kommentar:** Frågan lyder: 'Vart skulle du vända dig ifall du behöver stöd och hjälp om följande hände? Du kan välja fler alternativ. Du har en familjemedlem som blir rånad i bostadsområdet'. Eta är ett sambandsmått som varierar mellan 0 och 1. Ju längre avstånd från 0 desto starkare är sambandet mellan den beroende och oberoende variabeln.<sup>1</sup>Frågan lyder 'Identifierar du dig som en hbtqi-person (homo-bi-trans-queer-intersex)', svarsalternativen är 'Ja' 'Nej' 'Osäker' 'Vill ej svara'. Enbart Ja och Nej-svar redovisas. <sup>2</sup>Låg = grundskola eller motsvarande, Medellåg = gymnasium eller motsvarande, Medelhög = eftergymnasial utbildning ej högskola/universitet eller högskola/universitet kortare än 3 år, Hög = högskola/universitet minst 3 år. Procentandelarna som redovisas i tabellen avser andel som kryssat för respektive alternativ. Procentbasen utgörs av de som kryssat på minst ett alternativ i frågebatteriet.

**Källa:** SOM-undersökningen i Göteborg 2022.



**Tabell 15** forts... Vart vända sig om: *Du har en familjemedlem som blir rånad i bostadsområdet, 2022 (procent)*

	Familj eller vänner	Stödlinje eller hjälp sida på internet	Religiös församling	Socialtjänsten	Sjukvården	Polisen	Ingen av dessa	Antal
Samtliga	26	5	1	1	2	87	5	3 985
Felmarginal	±1,4	±0,7	±0,2	±0,3	±0,4	±1,0	±0,7	
<i>Inkomst</i>								
Mindre än 14 999	24	4	1	1	1	80	11	790
15 000 – 24 999	22	4	0	1	2	83	8	645
25 000 – 34 999	24	4	1	2	2	88	5	768
35 000 – 44 999	28	8	0	2	3	92	2	794
Mer än 45 000 kr	30	5	0	1	2	93	2	857
eta	0.06	0.07	0.06	0.04	0.05	0.16	0.17	
<i>Hushåll<sup>3</sup></i>								
Ensamstående	23	3	1	1	1	84	8	974
Sambo	22	3	0	1	1	87	6	1 003
Sambo med barn	29	6	1	1	3	88	4	942
Ensamstående med barn	30	7	0	1	2	91	3	901
eta	0.08	0.08	0.03	0.03	0.05	0.07	0.09	
<i>Förtroende socialtjänsten<sup>4</sup></i>								
Stort förtroende	27	6	0	1	2	88	5	1 085
Varken stort eller litet förtroende	26	5	1	1	2	89	5	1 563
Litet förtroende	25	4	1	1	2	86	5	1 174
eta	0.01	0.03	0.05	0.02	0.00	0.04	0.01	
<i>Förtroende välfärdsindex<sup>5</sup></i>								
Stort förtroende	27	5	0	1	2	89	5	2 069
Varken stort eller litet förtroende	23	4	0	2	2	89	6	464
Litet förtroende	27	5	1	1	2	87	5	1 218
eta	0.03	0.03	0.03	0.03	0.01	0.03	0.02	
<i>Förtroende Göteborgs Stads verksamheter<sup>6</sup></i>								
Stort förtroende	27	5	1	1	2	88	5	2 205
Litet förtroende	25	5	1	1	2	87	6	1 690
eta	0.02	0.01	0.00	0.00	0.03	0.01	0.03	

**Kommentar:** För frågans lydelse och procentbas, se första sidan av tabell 15. <sup>3</sup>Barn över 16 år räknas som vuxna. <sup>4</sup>Stort förtroende' motsvarar mycket eller ganska stort förtroende. 'Litet förtroende' motsvarar mycket eller ganska lågt förtroende. <sup>5</sup>Indexet är additivt och går mellan 0–100 och består förtroende av sjukvården, skolan och förskolan samt äldreomsorgen. 'Stort förtroende' motsvarar värden upp till 50, 'Varken stort eller litet förtroende' motsvarar värde 50 och 'Litet förtroende' motsvarar värden över 50 till och med 100. Indexets alphavärde är 0.82. <sup>6</sup>Stort förtroende' motsvarar mycket eller ganska stort förtroende. 'Litet förtroende' motsvarar mycket eller ganska lågt förtroende.

**Källa:** SOM-undersökningen i Göteborg 2022.



**Tabell 15** forts... Vart vända sig om: *Du har en familjemedlem som blir rånad i bostadsområdet, 2022 (procent)*

		Familj eller vänner	Stödlinje eller hjälpstida på internet	Religiös församling	Socialtjänsten	Sjukvården	Polisen	Ingen av dessa	Antal
	Samtliga	26	5	1	1	2	87	5	3 985
	Felmarginal	±1,4	±0,7	±0,2	±0,3	±0,4	±1,0	±0,7	
<i>Göteborg är trygg och säker stad<sup>7</sup></i>	Håller med	27	5	0	1	2	87	6	2 157
	Håller inte med	25	5	1	1	2	89	5	1 725
	eta	0.02	0.02	0.02	0.02	0.02	0.03	0.02	
<i>Trygghet i bostads- Området<sup>8</sup></i>	Trygg (4–5)	26	5	0	1	2	89	5	3 153
	Varken trygg eller otrygg (3)	24	5	1	1	2	82	9	540
	Otrygg (1–2)	26	4	3	3	4	81	7	254
	eta	0.02	0.02	0.10	0.05	0.03	0.09	0.07	
<i>Trygghetsindex<sup>9</sup></i>	Hög trygghet	27	5	0	1	2	89	4	3 074
	Medeltrygghet	19	6	2	1	2	78	10	181
	Låg trygghet	22	5	1	2	3	81	9	563
	eta	0.06	0.01	0.07	0.04	0.04	0.11	0.10	
<i>Tillit i allmänhet<sup>10</sup></i>	Hög tillit (8–10)	27	5	0	1	2	91	3	1 467
	Medeltillit (5–7)	26	6	1	1	2	87	5	1 903
	Låg tillit (0–4)	24	3	1	1	1	81	10	571
	eta	0.02	0.04	0.03	0.02	0.02	0.10	0.10	
<i>Tillit i bostadsområdet<sup>10</sup></i>	Hög tillit (8–10)	27	5	0	1	2	90	4	2 146
	Medeltillit (5–7)	26	6	0	1	2	86	7	1 351
	Låg tillit (0–4)	24	3	2	1	2	81	9	449
	eta	0.02	0.03	0.07	0.02	0.01	0.10	0.09	

**Kommentar:** För frågans lydelse och procentbas, se första sidan av tabell 15. <sup>7</sup>’Håller med’ motsvarar de som svarat hel eller delvis riktigt. ’Håller inte med’ motsvarar de som svarat delvis eller helt felaktigt. <sup>8</sup>Frågan lyder ’Här följer påståenden om ditt bostadsområde. Markera för varje påstående det svar som ligger närmast din egen uppfattning: Jag känner mig trygg i mitt bostadsområde’. Svarsskalan är femgradig från 1–5 där 1 motsvarar ’Helt felaktigt’ och 5 motsvarar ’Helt riktigt’. <sup>9</sup>Indexet är additivt och går mellan 0–100 och består av påståendena ”Jag känner mig trygg i mitt bostadsområde”, ”Jag undviker att gå ut ensam på kvällen i mitt bostadsområde”, ”Jag är orolig för att utsättas för misshandel/rån/våldtäkt i mitt bostadsområde” och ”Gängrelaterad brottslighet är ett problem i mitt bostadsområde”. Påståendena har anpassats efter positivt/negativt ställda då indexet skapats. ’Hög trygghet’ motsvarar värden upp till 50, ’Medeltrygghet’ motsvarar värde 50 och ’Låg trygghet’ motsvarar värden över 50 till och med 100. Indexets alphavärde är 0.85. <sup>10</sup>Frågan lyder: ’Enligt din mening, i vilken utsträckning går det att lita på människor [i allmänhet/ i det område där du bor]?’ Därefter följer en elvgradig skala från 0–10 där 0 motsvarar ’Det går inte att lita på människor i allmänhet’ och 10 ’Det går att lita på människor i allmänhet’.

**Källa:** SOM-undersökningen i Göteborg 2022.





**Tabell 15** forts... Vart vända sig om: *Du har en familjemedlem som blir rånad i bostadsområdet, 2022 (procent)*

		Familj eller vänner	Stödlinje eller hjälp sida på internet	Religiös församling	Socialtjänsten	Sjukvården	Polisen	Ingen av dessa	Antal
	Samtliga	26	5	1	1	2	87	5	3 985
	Felmarginal	±1,4	±0,7	±0,2	±0,3	±0,4	±1,0	±0,7	
<i>Områdets rykte<sup>11</sup></i>	Positivt	26	5	0	1	2	88	5	3 012
	Varken positivt eller negativt	23	4	1	1	3	81	9	498
	Negativt	27	4	0	2	2	89	5	443
	eta	0.02	0.03	0.04	0.02	0.02	0.08	0.07	
<i>Utsatt område<sup>12</sup></i>	Ej utsatt område	26	5	0	1	2	88	5	3 588
	Utsatt område	20	5	2	2	2	79	11	397
	eta	0.05	0.01	0.05	0.03	0.00	0.09	0.09	
<i>Stadsområde</i>	Nordost	23	4	1	2	2	82	10	491
	Centrum	28	6	0	1	2	89	3	1 504
	Sydväst	23	5	0	1	2	88	5	892
	Hisingen	26	4	1	1	1	87	6	1 095
	eta	0.05	0.03	0.03	0.03	0.03	0.06	0.09	
<i>Mellanområde</i>	Östra Angered	(24)	(7)	(0)	(2)	(0)	(83)	(9)	46
	Bergsjön	21	8	0	2	6	79	10	52
	Gamlestaden och Utby	32	6	2	0	1	86	6	111
	Kortedala	21	2	0	2	3	90	6	97
	Södra Angered	17	3	3	2	2	74	17	65
	Centrala Angered	21	2	2	2	5	89	5	61
	Norra Angered	22	3	2	7	2	69	19	59
	Källtorp-Torpa-Björkekärr	31	8	1	1	2	90	3	153
	Kallebäck-Skår-Kärralund	33	6	0	0	4	88	1	97
	Krokslätt-Johanneberg	31	6	0	1	3	88	3	188
	Guldheden-Landala	29	7	0	4	3	93	2	129
	Olivedal-Haga-Annedal-Änggården	23	5	0	1	0	87	7	172
	Kungsladugård-Sanna	27	7	1	2	0	88	2	105

**Kommentar:** För frågans lydelse och procentbas, se första sidan av tabell 15. <sup>11</sup>Frågan lyder: 'Vad tror du andra som bor i Göteborg tycker om ditt bostadsområde? De flesta är:'. 'Positivt' motsvarar mycket eller ganska positivt. 'Negativt' motsvarar mycket eller ganska negativt. <sup>12</sup>Av polisen definierat. Kategorin utsatt område består av utsatta-, risk- och särskilt utsatta områden. Resultat i parentes bygger på svarstal under 50 personer.

**Källa:** SOM-undersökningen i Göteborg 2022.



**Tabell 15** forts... Vart vända sig om: *Du har en familjemedlem som blir rånad i bostadsområdet, 2022 (procent)*

	Familj eller vänner	Stödlinje eller hjälpsida på internet	Religiös församling	Socialtjänsten	Sjukvården	Polisen	Ingen av dessa	Antal
Samtliga	26	5	1	1	2	87	5	3 985
Felmarginal	±1,4	±0,7	±0,2	±0,3	±0,4	±1,0	±0,7	
<i>Mellanområde</i>								
Majorna-Stigberget-Masthugget	27	4	1	1	2	91	3	263
Norra Centrum	21	3	1	1	2	86	4	199
Lunden-Härlanda-Överås	37	7	1	0	1	90	2	122
Olskroken-Redbergslid-Bagaregården	30	7	0	0	5	88	7	76
Stora Högsbo	21	5	0	1	3	85	7	203
Askim-Hovås	33	5	0	0	2	91	3	119
Billdal	22	3	0	1	1	89	4	93
Södra Skärgården	20	4	2	0	4	92	2	50
Bratthammar-Näset-Önnered	29	4	0	1	2	90	4	93
Centrala Tynnered	17	4	3	0	2	85	9	92
Frölunda Torg-Tofta	(11)	(9)	(0)	(2)	(2)	(72)	(13)	47
Älvsborg	25	5	0	1	3	93	4	195
Kärra-Rödbo	26	5	0	1	0	92	5	85
Backa	25	3	0	0	1	85	7	159
Kvillebäcken	25	7	1	1	4	88	2	81
Kyrkbyn-Rambergstaden	28	3	1	1	1	83	8	138
Norra Älvstranden	22	5	0	0	1	87	7	134
Södra Torslanda	27	5	0	1	1	93	4	142
Björlanda	24	3	0	4	3	90	1	68
Tuve-Säve	32	3	0	1	1	89	6	96
Kärrdalen-Slättadamm	24	3	0	0	0	85	8	62
Östra Biskopsgården	22	5	0	2	2	83	8	64
Västra Biskopsgården	24	6	5	5	0	77	9	66
eta	0.11	0.07	0.12	0.12	0.09	0.14	0.14	

**Kommentar:** För frågans lydelse och procentbas, se första sidan av tabell 15. Resultat i parentes bygger på svarstal under 50 personer.

**Källa:** SOM-undersökningen i Göteborg 2022.



**Tabell 16 Vart vända sig om: Du blir slagen av din partner under ett bråk, 2022 (procent)**

		Familj eller vänner	Stödlinje eller hjälp sida på internet	Religiös församling	Socialtjänsten	Sjukvården	Polisen	Ingen av dessa	Antal
	Samtliga	39	15	1	7	10	56	17	3 985
	Felmarginal	±1,5	±1,1	±0,3	±0,8	±0,9	±1,5	±1,2	
Kön	Kvinna	42	18	1	8	13	64	11	2 150
	Man	35	11	1	6	6	46	24	1 809
	eta	0.08	0.10	0.00	0.04	0.12	0.18	0.18	
Ålder	16–29 år	57	21	1	7	14	57	10	713
	30–49 år	47	21	1	10	14	61	11	1 306
	50–64 år	33	11	0	6	8	60	16	923
	65–90 år	23	5	0	6	5	46	30	1 043
	eta	0.26	0.19	0.05	0.07	0.13	0.12	0.21	
HBTQI-person <sup>1</sup>	Ja	58	24	1	11	17	57	7	192
	Nej	38	14	1	7	10	56	17	3 582
	eta	0.09	0.06	0.01	0.04	0.05	0.00	0.06	
Utbildning <sup>2</sup>	Låg	25	6	0	6	5	43	33	373
	Medellåg	38	12	0	4	6	53	18	881
	Medelhög	38	14	1	7	10	55	17	842
	Hög	43	18	1	9	13	61	12	1 850
	eta	0.10	0.11	0.03	0.07	0.10	0.11	0.16	
Bakgrund	Uppväxt i Sverige	42	15	1	6	10	57	15	2 941
	Själv/båda föräldrar uppvuxna utanför Sverige	31	14	1	11	9	56	20	800
	eta	0.09	0.01	0.00	0.07	0.02	0.01	0.05	

**Kommentar:** Frågan lyder: 'Vart skulle du vända dig ifall du behöver stöd och hjälp om följande hände? Du kan välja fler alternativ. Du blir slagen av din partner under ett bråk'. Eta är ett sambandsmått som varierar mellan 0 och 1. Ju längre avstånd från 0 desto starkare är sambandet mellan den beroende och oberoende variabeln.<sup>1</sup>Frågan lyder 'Identifierar du dig som en hbtqi-person (homo-bi-trans-queer-intersex)', svarsalternativen är 'Ja' 'Nej' 'Osäker' 'Vill ej svara'. Enbart Ja och Nej-svar redovisas. <sup>2</sup>Låg = grundskola eller motsvarande, Medellåg = gymnasium eller motsvarande, Medelhög = eftergymnasial utbildning ej högskola/universitet eller högskola/universitet kortare än 3 år, Hög = högskola/universitet minst 3 år. Procentandelarna som redovisas i tabellen avser andel som kryssat för respektive alternativ. Procentbasen utgörs av de som kryssat på minst ett alternativ i frågebatteriet.

**Källa:** SOM-undersökningen i Göteborg 2022.



**Tabell 16** forts... Vart vända sig om: *Du blir slagen av din partner under ett bråk, 2022 (procent)*

		Familj eller vänner	Stödlinje eller hjälpsida på internet	Religiös församling	Socialtjänsten	Sjukvården	Polisen	Ingen av dessa	Antal
	Samtliga	39	15	1	7	10	56	17	3 985
	Felmarginal	±1,5	±1,1	±0,3	±0,8	±0,9	±1,5	±1,2	
<i>Inkomst</i>	Mindre än 14 999	41	15	1	7	9	48	21	790
	15 000 – 24 999	33	10	1	6	7	51	22	645
	25 000 – 34 999	39	13	1	7	11	60	14	768
	35 000 – 44 999	43	21	1	9	13	60	12	794
	Mer än 45 000 kr	40	14	0	6	10	60	14	857
	eta	0.07	0.10	0.04	0.04	0.06	0.10	0.11	
<i>Hushåll<sup>3</sup></i>	Ensamstående	33	11	1	7	8	55	21	974
	Sambo	37	13	1	8	8	51	20	1 003
	Sambo med barn	45	16	1	7	12	60	12	942
	Ensamstående med barn	43	18	1	7	13	60	13	901
	eta	0.10	0.08	0.02	0.02	0.08	0.08	0.11	
<i>Förtroende socialtjänsten<sup>4</sup></i>	Stort förtroende	42	17	1	9	11	59	14	1 085
	Varken stort eller litet förtroende	40	15	1	7	10	55	17	1 563
	Litet förtroende	36	12	1	5	10	56	18	1 174
	eta	0.05	0.05	0.02	0.06	0.01	0.03	0.04	
<i>Förtroende välfärdsindex<sup>5</sup></i>	Stort förtroende	42	16	1	8	11	58	15	2 069
	Varken stort eller litet förtroende	36	17	0	6	9	53	19	464
	Litet förtroende	37	13	1	6	10	57	18	1 218
	eta	0.06	0.04	0.02	0.04	0.02	0.03	0.05	
<i>Förtroende Göteborgs Stads verksamheter<sup>6</sup></i>	Stort förtroende	42	16	1	8	10	56	15	2 205
	Litet förtroende	36	13	1	7	10	56	19	1 690
	eta	0.06	0.05	0.01	0.02	0.01	0.00	0.06	

**Kommentar:** För frågans lydelse och procentbas, se första sidan av tabell 16. <sup>3</sup>Barn över 16 år räknas som vuxna. <sup>4</sup>Stort förtroende' motsvarar mycket eller ganska stort förtroende. 'Litet förtroende' motsvarar mycket eller ganska lågt förtroende. <sup>5</sup>Indexet är additivt och går mellan 0–100 och består förtroende av sjukvården, skolan och förskolan samt äldrevården. 'Stort förtroende' motsvarar värden upp till 50, 'Varken stort eller litet förtroende' motsvarar värde 50 och 'Litet förtroende' motsvarar värden över 50 till och med 100. Indexets alphavärde är 0.82. <sup>6</sup>Stort förtroende' motsvarar mycket eller ganska stort förtroende. 'Litet förtroende' motsvarar mycket eller ganska lågt förtroende.

**Källa:** SOM-undersökningen i Göteborg 2022.



**Tabell 16** forts... Vart vända sig om: *Du blir slagen av din partner under ett bråk, 2022 (procent)*

		Familj eller vänner	Stödlinje eller hjälpstida på internet	Religiös församling	Socialtjänsten	Sjukvården	Polisen	Ingen av dessa	Antal
	Samtliga	39	15	1	7	10	56	17	3 985
	Felmarginal	±1,5	±1,1	±0,3	±0,8	±0,9	±1,5	±1,2	
<i>Göteborg är trygg och säker stad<sup>7</sup></i>	Håller med	41	15	1	9	11	55	16	2 157
	Håller inte med	37	14	1	6	10	57	17	1 725
	eta	0.04	0.01	0.00	0.06	0.02	0.02	0.02	
<i>Trygghet i bostads- Området<sup>8</sup></i>	Trygg (4–5)	40	15	1	7	10	57	16	3 153
	Varken trygg eller otrygg (3)	34	16	0	7	10	53	20	540
	Otrygg (1–2)	33	10	1	8	8	53	20	254
	eta	0.05	0.03	0.02	0.01	0.02	0.03	0.04	
<i>Trygghetsindex<sup>9</sup></i>	Hög trygghet	41	15	1	7	10	57	16	3 074
	Medeltrygghet	31	12	0	7	8	52	19	181
	Låg trygghet	31	13	1	9	9	54	20	563
	eta	0.08	0.03	0.02	0.02	0.02	0.03	0.04	
<i>Tillit i allmänhet<sup>10</sup></i>	Hög tillit (8–10)	40	15	1	8	10	61	15	1 467
	Medeltillit (5–7)	41	16	1	7	11	54	16	1 903
	Låg tillit (0–4)	32	11	0	6	8	51	22	571
	eta	0.06	0.05	0.02	0.03	0.02	0.07	0.07	
<i>Tillit i bostadsområdet<sup>10</sup></i>	Hög tillit (8–10)	41	15	1	7	10	60	15	2 146
	Medeltillit (5–7)	40	16	0	7	11	53	18	1 351
	Låg tillit (0–4)	31	10	1	7	8	50	22	449
	eta	0.06	0.05	0.03	0.01	0.02	0.08	0.06	

**Kommentar:** För frågans lydelse och procentbas, se första sidan av tabell 16. <sup>7</sup>’Håller med’ motsvarar de som svarat hel eller delvis riktigt. ’Håller inte med’ motsvarar de som svarat delvis eller helt felaktigt. <sup>8</sup>Frågan lyder ’Här följer påståenden om ditt bostadsområde. Markera för varje påstående det svar som ligger närmast din egen uppfattning: Jag känner mig trygg i mitt bostadsområde’. Svarsskalan är femgradig från 1–5 där 1 motsvarar ’Helt felaktigt’ och 5 motsvarar ’Helt riktigt’. <sup>9</sup>Indexet är additivt och går mellan 0–100 och består av påståendena ”Jag känner mig trygg i mitt bostadsområde”, ”Jag undviker att gå ut ensam på kvällen i mitt bostadsområde”, ”Jag är orolig för att utsättas för misshandel/rån/våldtäkt i mitt bostadsområde” och ”Gängrelaterad brottslighet är ett problem i mitt bostadsområde”. Påståendena har anpassats efter positivt/negativt ställda då indexet skapats. ’Hög trygghet’ motsvarar värden upp till 50, ’Medeltrygghet’ motsvarar värde 50 och ’Låg trygghet’ motsvarar värden över 50 till och med 100. Indexets alphavärde är 0.85. <sup>10</sup>Frågan lyder: ’Enligt din mening, i vilken utsträckning går det att lita på människor [i allmänhet/ i det område där du bor]’. Därefter följer en elvgradig skala från 0–10 där 0 motsvarar ’Det går inte att lita på människor i allmänhet’ och 10 ’Det går att lita på människor i allmänhet’.

**Källa:** SOM-undersökningen i Göteborg 2022.



**Tabell 16** forts... Vart vända sig om: *Du blir slagen av din partner under ett bråk, 2022 (procent)*

		Familj eller vänner	Stödlinje eller hjälp sida på internet	Religiös församling	Socialtjänsten	Sjukvården	Polisen	Ingen av dessa	Antal
	Samtliga	39	15	1	7	10	56	17	3 985
	Felmarginal	±1,5	±1,1	±0,3	±0,8	±0,9	±1,5	±1,2	
<i>Områdets rykte<sup>11</sup></i>	Positivt	41	15	1	7	11	57	16	3 012
	Varken positivt eller negativt	32	13	1	5	9	49	22	498
	Negativt	35	14	1	9	8	58	17	443
	eta	0.07	0.02	0.02	0.04	0.03	0.05	0.06	
<i>Utsatt område<sup>12</sup></i>	Ej utsatt område	40	15	1	7	11	57	16	3 588
	Utsatt område	26	11	1	9	5	50	23	397
	eta	0.09	0.04	0.01	0.03	0.06	0.04	0.06	
<i>Stadsområde</i>	Nordost	32	14	1	8	9	53	21	491
	Centrum	43	17	1	7	11	58	14	1 504
	Sydväst	39	13	1	6	11	55	17	892
	Hisingen	36	14	0	7	9	56	18	1 095
	eta	0.08	0.05	0.03	0.02	0.03	0.03	0.06	
<i>Mellanområde</i>	Östra Angered	(26)	(15)	(2)	(7)	(7)	(57)	(22)	46
	Bergsjön	37	19	0	8	6	42	23	52
	Gamlestaden och Utby	45	21	0	8	13	55	14	111
	Kortedala	30	11	0	8	10	61	19	97
	Södra Angered	22	6	2	12	9	58	25	65
	Centrala Angered	33	15	5	2	13	48	23	61
	Norra Angered	20	5	0	14	3	42	25	59
	Källtorp-Torpa-Björkekärr	45	18	1	7	12	63	12	153
	Kallebäck-Skår-Kärralund	34	12	0	5	11	58	18	97
	Krokslätt-Johanneberg	51	19	2	9	14	56	12	188
	Guldheden-Landala	52	18	0	8	8	54	15	129
	Olivedal-Haga-Annedal-Änggården	31	11	0	5	6	55	22	172
	Kungsladugård-Sanna	42	24	0	10	10	60	15	105

**Kommentar:** För frågans lydelse och procentbas, se första sidan av tabell 16. <sup>11</sup>Frågan lyder: 'Vad tror du andra som bor i Göteborg tycker om ditt bostadsområde? De flesta är:'. 'Positivt' motsvarar mycket eller ganska positivt. 'Negativt' motsvarar mycket eller ganska negativt. <sup>12</sup>Av polisen definierat. Kategorin utsatt område består av utsatta-, risk- och särskilt utsatta områden. Resultat i parentes bygger på svarstal under 50 personer.

**Källa:** SOM-undersökningen i Göteborg 2022.



**Tabell 16** forts... Vart vända sig om: *Du blir slagen av din partner under ett bråk, 2022* (procent)

	Familj eller vänner	Stödlinje eller hjälpsida på internet	Religiös församling	Socialtjänsten	Sjukvården	Polisen	Ingen av dessa	Antal
Samtliga	39	15	1	7	10	56	17	3 985
Felmarginal	±1,5	±1,1	±0,3	±0,8	±0,9	±1,5	±1,2	
<i>Mellanområde</i>								
Majorna-Stigberget-Masthugget	48	17	0	8	11	57	10	263
Norra Centrum	39	13	2	6	10	57	15	199
Lunden-Härlanda-Överås	47	20	2	7	14	63	11	122
Olskroken-Redbergslid-Bagaregården	41	14	0	14	11	61	17	76
Stora Högsbo	35	15	1	12	13	58	16	203
Askim-Hovås	43	10	0	8	12	58	13	119
Billdal	45	11	0	3	12	43	23	93
Södra Skärgården	40	14	4	4	12	58	10	50
Bratthammar-Näset-Önnered	43	13	1	6	10	61	16	93
Centrala Tynnered	36	15	2	4	7	51	18	92
Frölunda Torg-Tofta	(26)	(13)	(0)	(2)	(9)	(49)	(28)	47
Älvsborg	42	12	1	4	11	54	18	195
Kärra-Rödbo	33	14	0	2	11	58	20	85
Backa	35	16	0	6	5	49	21	159
Kvillebäcken	42	16	1	14	12	54	14	81
Kyrkbyn-Rambergstaden	40	17	1	4	9	50	20	138
Norra Älvstranden	34	15	1	9	8	57	19	134
Södra Torslanda	35	12	0	7	8	66	14	142
Björlanda	41	10	0	7	10	63	7	68
Tuve-Säve	38	13	0	7	9	54	16	96
Kärrdalen-Slättadamm	35	8	0	8	16	63	16	62
Östra Biskopsgården	34	9	0	3	8	58	22	64
Västra Biskopsgården	23	12	2	18	5	47	23	66
eta	0.15	0.11	0.12	0.12	0.09	0.11	0.12	

**Kommentar:** För frågans lydelse och procentbas, se första sidan av tabell 16. Resultat i parentes bygger på svarstal under 50 personer.

**Källa:** SOM-undersökningen i Göteborg 2022.



**Tabell 17 Vart vända sig om: Du utsätts för påtryckningar att gömma narkotika i din bostad, 2022 (procent)**

		Familj eller vänner	Stödlinje eller hjälp sida på internet	Religiös församling	Socialtjänsten	Sjukvården	Polisen	Ingen av dessa	Antal
	Samtliga	23	5	1	2	0	79	10	3 985
	Felmarginal	±1,3	±0,7	±0,2	±0,4	±0,2	±1,3	±1,0	
Kön	Kvinna	25	5	0	2	0	79	10	2 150
	Man	20	4	1	2	0	80	11	1 809
	eta	0.06	0.02	0.01	0.00	0.01	0.01	0.02	
Ålder	16–29 år	37	9	1	2	1	73	8	713
	30–49 år	26	7	1	2	1	83	7	1 306
	50–64 år	18	4	1	1	0	83	9	923
	65–90 år	12	1	0	2	0	74	18	1 043
	eta	0.21	0.13	0.05	0.02	0.03	0.12	0.15	
HBTQI-person <sup>1</sup>	Ja	32	11	2	3	0	75	10	192
	Nej	22	5	1	2	0	80	10	3 582
	eta	0.05	0.06	0.03	0.01	0.01	0.03	0.00	
Utbildning <sup>2</sup>	Låg	16	2	0	2	0	65	26	373
	Medellåg	23	5	0	2	0	73	13	881
	Medelhög	21	6	0	2	1	79	11	842
	Hög	25	5	1	2	0	85	6	1 850
	eta	0.07	0.05	0.03	0.01	0.04	0.17	0.19	
Bakgrund	Uppväxt i Sverige	25	5	0	2	0	81	8	2 941
	Själv/båda föräldrar uppvuxna utanför Sverige	18	5	1	2	1	75	15	800
	eta	0.07	0.00	0.02	0.01	0.04	0.07	0.09	

**Kommentar:** Frågan lyder: 'Vart skulle du vända dig ifall du behöver stöd och hjälp om följande hände? Du kan välja fler alternativ. Du utsätts för påtryckningar att gömma narkotika i din bostad'. Eta är ett sambandsmått som varierar mellan 0 och 1. Ju längre avstånd från 0 desto starkare är sambandet mellan den beroende och oberoende variabeln.<sup>1</sup>Frågan lyder 'Identifierar du dig som en hbtqi-person (homo-bi-trans-queer-intersex)', svarsalternativen är 'Ja' 'Nej' 'Osäker' 'Vill ej svara'. Enbart Ja och Nej-svar redovisas. <sup>2</sup>Låg = grundskola eller motsvarande, Medellåg = gymnasium eller motsvarande, Medelhög = eftergymnasial utbildning ej högskola/universitet eller högskola/universitet kortare än 3 år, Hög = högskola/universitet minst 3 år. Procentandelarna som redovisas i tabellen avser andel som kryssat för respektive alternativ. Procentbasen utgörs av de som kryssat på minst ett alternativ i frågebatteriet.

**Källa:** SOM-undersökningen i Göteborg 2022.





**Tabell 17** forts... Vart vända sig om: *Du utsätts för påtryckningar att gömma narkotika i din bostad, 2022 (procent)*

	Familj eller vänner	Stödlinje eller hjälp sida på internet	Religiös församling	Socialtjänsten	Sjukvården	Polisen	Ingen av dessa	Antal
Samtliga	23	5	1	2	0	79	10	3 985
Felmarginal	±1,3	±0,7	±0,2	±0,4	±0,2	±1,3	±1,0	
<i>Inkomst</i>								
Mindre än 14 999	24	6	1	2	0	68	17	790
15 000 – 24 999	18	4	0	3	0	73	15	645
25 000 – 34 999	23	4	1	2	1	79	10	768
35 000 – 44 999	25	7	1	2	1	87	6	794
Mer än 45 000 kr	23	4	0	1	0	89	4	857
eta	0.05	0.04	0.04	0.03	0.04	0.20	0.17	
<i>Hushåll<sup>3</sup></i>								
Ensamstående	20	5	1	2	0	75	15	974
Sambo	21	4	1	2	0	78	12	1 003
Sambo med barn	24	6	1	2	1	82	7	942
Ensamstående med barn	27	6	0	2	0	84	7	901
eta	0.07	0.04	0.02	0.02	0.02	0.08	0.11	
<i>Förtroende socialtjänsten<sup>4</sup></i>								
Stort förtroende	27	6	1	2	0	80	9	1 085
Varken stort eller litet förtroende	21	5	0	2	0	81	10	1 563
Litet förtroende	22	4	1	2	0	77	11	1 174
eta	0.05	0.04	0.02	0.03	0.01	0.04	0.02	
<i>Förtroende välfärdsindex<sup>5</sup></i>								
Stort förtroende	24	6	0	2	0	81	9	2 069
Varken stort eller litet förtroende	19	4	1	1	0	81	12	464
Litet förtroende	23	4	1	2	0	77	12	1 218
eta	0.04	0.04	0.01	0.03	0.02	0.05	0.05	
<i>Förtroende Göteborgs Stads verksamheter<sup>6</sup></i>								
Stort förtroende	25	6	1	2	0	80	10	2 205
Litet förtroende	20	4	0	2	0	78	11	1 690
eta	0.06	0.05	0.01	0.00	0.01	0.02	0.03	

**Kommentar:** För frågans lydelse och procentbas, se första sidan av tabell 17. <sup>3</sup>Barn över 16 år räknas som vuxna. <sup>4</sup>Stort förtroende' motsvarar mycket eller ganska stort förtroende. 'Litet förtroende' motsvarar mycket eller ganska lågt förtroende. <sup>5</sup>Indexet är additivt och går mellan 0–100 och består förtroende av sjukvården, skolan och förskolan samt äldreomsorgen. 'Stort förtroende' motsvarar värden upp till 50, 'Varken stort eller litet förtroende' motsvarar värde 50 och 'Litet förtroende' motsvarar värden över 50 till och med 100. Indexets alphavärde är 0.82. <sup>6</sup>Stort förtroende' motsvarar mycket eller ganska stort förtroende. 'Litet förtroende' motsvarar mycket eller ganska lågt förtroende.

**Källa:** SOM-undersökningen i Göteborg 2022.



**Tabell 17** forts... Vart vända sig om: *Du utsätts för påtryckningar att gömma narkotika i din bostad, 2022 (procent)*

		Familj eller vänner	Stödlinje eller hjälpstida på internet	Religiös församling	Socialtjänsten	Sjukvården	Polisen	Ingen av dessa	Antal
	Samtliga	23	5	1	2	0	79	10	3 985
	Felmarginal	±1,3	±0,7	±0,2	±0,4	±0,2	±1,3	±1,0	
<i>Göteborg är trygg och säker stad<sup>7</sup></i>	Håller med	25	6	1	2	0	78	10	2 157
	Håller inte med	20	4	0	2	0	81	10	1 725
	eta	0.05	0.03	0.01	0.01	0.01	0.03	0.00	
<i>Trygghet i bostads- Området<sup>8</sup></i>	Trygg (4–5)	24	5	0	2	0	81	9	3 153
	Varken trygg eller otrygg (3)	19	6	1	3	1	74	15	540
	Otrygg (1–2)	20	4	1	3	1	69	17	254
	eta	0.04	0.02	0.04	0.03	0.03	0.09	0.08	
<i>Trygghetsindex<sup>9</sup></i>	Hög trygghet	24	5	0	2	0	81	9	3 074
	Medeltrygghet	15	4	2	3	1	72	15	181
	Låg trygghet	19	5	1	3	1	71	17	563
	eta	0.06	0.01	0.04	0.03	0.05	0.10	0.10	
<i>Tillit i allmänhet<sup>10</sup></i>	Hög tillit (8–10)	23	5	0	2	0	85	8	1 467
	Medeltillit (5–7)	23	6	0	2	0	78	11	1 903
	Låg tillit (0–4)	19	3	1	3	1	71	15	571
	eta	0.03	0.04	0.05	0.02	0.03	0.11	0.08	
<i>Tillit i bostadsområdet<sup>10</sup></i>	Hög tillit (8–10)	23	5	1	2	0	84	8	2 146
	Medeltillit (5–7)	23	6	0	2	0	75	13	1 351
	Låg tillit (0–4)	20	4	2	3	1	70	16	449
	eta	0.03	0.03	0.06	0.02	0.03	0.12	0.10	

**Kommentar:** För frågans lydelse och procentbas, se första sidan av tabell 17. <sup>7</sup>’Håller med’ motsvarar de som svarat hel eller delvis riktigt. ’Håller inte med’ motsvarar de som svarat delvis eller helt felaktigt. <sup>8</sup>Frågan lyder ’Här följer påståenden om ditt bostadsområde. Markera för varje påstående det svar som ligger närmast din egen uppfattning: Jag känner mig trygg i mitt bostadsområde’. Svarsskalan är femgradig från 1–5 där 1 motsvarar ’Helt felaktigt’ och 5 motsvarar ’Helt riktigt’. <sup>9</sup>Indexet är additivt och går mellan 0–100 och består av påståendena ’Jag känner mig trygg i mitt bostadsområde’, ’Jag undviker att gå ut ensam på kvällen i mitt bostadsområde’, ’Jag är orolig för att utsättas för misshandel/rån/våldtäkt i mitt bostadsområde’ och ’Gängrelaterad brottslighet är ett problem i mitt bostadsområde’. Påståendena har anpassats efter positivt/negativt ställda då indexet skapats. ’Hög trygghet’ motsvarar värden upp till 50, ’Medeltrygghet’ motsvarar värde 50 och ’Låg trygghet’ motsvarar värden över 50 till och med 100. Indexets alphavärde är 0.85. <sup>10</sup>Frågan lyder: ’Enligt din mening, i vilken utsträckning går det att lita på människor [i allmänhet/i det område där du bor]’. Därefter följer en elvagraddig skala från 0–10 där 0 motsvarar ’Det går inte att lita på människor i allmänhet’ och 10 ’Det går att lita på människor i allmänhet’.

**Källa:** SOM-undersökningen i Göteborg 2022.



**Tabell 17** forts... Vart vända sig om: *Du utsätts för påtryckningar att gömma narkotika i din bostad, 2022 (procent)*

	Familj eller vänner	Stödlinje eller hjälp sida på internet	Religiös församling	Socialtjänsten	Sjukvården	Polisen	Ingen av dessa	Antal
Samtliga	23	5	1	2	0	79	10	3 985
Felmarginal	±1,3	±0,7	±0,2	±0,4	±0,2	±1,3	±1,0	
<i>Områdets rykte<sup>11</sup></i>								
Positivt	24	5	1	2	0	81	9	3 012
Varken positivt eller negativt	19	4	1	2	0	71	15	498
Negativt	20	6	0	2	0	77	12	443
eta	0.04	0.03	0.01	0.01	0.00	0.08	0.06	
<i>Utsatt område<sup>12</sup></i>								
Ej utsatt område	24	5	0	2	0	80	9	3 588
Utsatt område	14	6	2	3	1	69	20	397
eta	0.07	0.01	0.04	0.02	0.02	0.09	0.10	
<i>Stadsområde</i>								
Nordost	18	5	2	1	1	75	16	491
Centrum	26	6	0	2	0	81	8	1 504
Sydväst	23	5	0	2	0	80	10	892
Hisingen	20	4	0	2	0	78	11	1 095
eta	0.07	0.02	0.05	0.03	0.06	0.05	0.08	
<i>Mellanområde</i>								
Östra Angered	(11)	(7)	(0)	(2)	(0)	(80)	(15)	46
Bergsjön	17	8	2	4	2	63	25	52
Gamlestaden och Utby	29	7	1	0	1	83	11	111
Kortedala	15	1	0	0	0	77	14	97
Södra Angered	11	6	3	2	2	69	20	65
Centrala Angered	21	5	5	2	3	77	11	61
Norra Angered	12	5	2	2	2	63	24	59
Källtorp-Torpa-Björkekärr	26	7	0	1	0	82	8	153
Kallebäck-Skår-Kärralund	20	3	0	1	0	82	8	97
Krokslätt-Johanneberg	31	5	0	3	1	83	6	188
Guldheden-Landala	25	5	0	0	0	84	6	129
Olivedal-Haga-Annedal-Änggården	19	3	0	1	0	76	15	172
Kungsladugård-Sanna	28	3	1	2	0	83	10	105

**Kommentar:** För frågans lydelse och procentbas, se första sidan av tabell 17. <sup>11</sup>Frågan lyder: 'Vad tror du andra som bor i Göteborg tycker om ditt bostadsområde? De flesta är:'. 'Positivt' motsvarar mycket eller ganska positivt. 'Negativt' motsvarar mycket eller ganska negativt. <sup>12</sup>Av polisen definierat. Kategorin utsatt område består av utsatta-, risk- och särskilt utsatta områden. Resultat i parentes bygger på svarstal under 50 personer.

**Källa:** SOM-undersökningen i Göteborg 2022.



**Tabell 17** forts... Vart vända sig om: *Du utsätts för påtryckningar att gömma narkotika i din bostad, 2022 (procent)*

	Familj eller vänner	Stödlinje eller hjälp sida på internet	Religiös församling	Socialtjänsten	Sjukvården	Polisen	Ingen av dessa	Antal
Samtliga	23	5	1	2	0	79	10	3 985
Felmarginal	±1,3	±0,7	±0,2	±0,4	±0,2	±1,3	±1,0	
<i>Mellanområde</i>								
Majorna-Stigberget-Masthugget	26	6	1	3	1	80	8	263
Norra Centrum	24	8	1	3	0	82	8	199
Lunden-Härlanda-Överås	30	9	1	2	0	81	7	122
Olskroken-Redbergslid-Bagaregården	33	4	0	1	1	72	11	76
Stora Högsbo	21	4	0	2	0	78	11	203
Askim-Hovås	27	6	0	0	0	80	9	119
Billdal	23	4	0	3	0	82	10	93
Södra Skärgården	26	6	2	0	0	84	8	50
Bratthammar-Näset-Önnered	31	5	0	3	0	86	6	93
Centrala Tynnered	21	1	2	2	0	73	14	92
Frölunda Torg-Tofta	(6)	(6)	(2)	(2)	(0)	(64)	(21)	47
Älvsborg	23	5	0	2	0	85	6	195
Kärra-Rödbo	19	2	0	2	0	85	9	85
Backa	18	5	0	4	1	73	16	159
Kvillebäcken	32	6	1	2	1	69	9	81
Kyrkbyn-Rambergstaden	22	5	0	4	0	73	14	138
Norra Älvstranden	21	2	0	1	0	82	10	134
Södra Torslanda	20	6	0	2	1	82	8	142
Björlanda	22	3	1	1	0	85	7	68
Tuve-Säve	25	3	0	1	0	83	7	96
Kärrdalen-Slättadamm	15	2	0	0	0	76	13	62
Östra Biskopsgården	14	8	0	0	0	75	14	64
Västra Biskopsgården	11	6	3	5	2	70	14	66
eta	0.13	0.09	0.13	0.09	0.10	0.13	0.14	

**Kommentar:** För frågans lydelse och procentbas, se första sidan av tabell 17. Resultat i parentes bygger på svarstal under 50 personer.

**Källa:** SOM-undersökningen i Göteborg 2022.



**Tabell 18 Jag upplever att människor i mitt bostadsområde säger till ifall någon betar sig illa eller förstör, 2022 (procent)**

	Helt felaktigt				Helt riktigt		Summa	Antal
	1	2	3	4	5			
	Samtliga	9	14	35	25	17	100	4 005
	Felmarginal	±0,9	±1,1	±1,5	±1,3	±1,2		
<i>Kön</i>	Kvinna	9	14	33	24	20	100	2 167
	Man	10	15	36	25	14	100	1 811
	eta 0.06							
<i>Ålder</i>	16–29 år	10	13	37	24	16	100	718
	30–49 år	10	14	34	27	15	100	1 303
	50–64 år	9	16	35	22	18	100	925
	65–90 år	8	14	33	23	22	100	1 059
	eta 0.04							
<i>HBTQI-person<sup>1</sup></i>	Ja	12	18	34	22	14	100	188
	Nej	9	14	34	25	18	100	3 570
	eta 0.04							
<i>Utbildning<sup>2</sup></i>	Låg	8	14	33	20	25	100	381
	Medellåg	11	14	33	24	18	100	870
	Medelhög	9	14	36	23	18	100	839
	Hög	8	14	36	27	15	100	1 835
	eta 0.04							
<i>Bakgrund</i>	Uppväxt i Sverige	7	13	36	26	18	100	2 924
	Själv/båda föräldrar uppvuxna utanför Sverige	15	18	31	21	15	100	802
	eta 0.11							

**Kommentar:** Frågan lyder: 'Här följer påståenden om ditt bostadsområde. Markera för varje påstående det svar som ligger närmast din egen uppfattning: Jag upplever att människor i mitt bostadsområde säger till ifall någon betar sig illa eller förstör'. Eta är ett sambandsmått som varierar mellan 0 och 1. Ju längre avstånd från 0 desto starkare är sambandet mellan den beroende och oberoende variabeln.<sup>1</sup>Frågan lyder 'Identifierar du dig som en hbtqi-person (homo-bi-trans-queer-intersex)', svarsalternativen är 'Ja' 'Nej' 'Osäker' 'Vill ej svara'. Enbart Ja och Nej-svar redovisas. <sup>2</sup>Låg = grundskola eller motsvarande, Medellåg = gymnasium eller motsvarande, Medelhög = eftergymnasial utbildning ej högskola/universitet eller högskola/universitet kortare än 3 år, Hög = högskola/universitet minst 3 år. Procentbasen utgörs av de som besvarat respektive delfråga.

**Källa:** SOM-undersökningen i Göteborg 2022.



**Tabell 18** forts... Jag upplever att människor i mitt bostadsområde säger till ifall någon betar sig illa eller förstör, 2022 (procent)

	Helt felaktigt 1	2	3	4	Helt riktigt 5	Summa	Antal
Samtliga	9	14	35	25	17	100	4 005
Felmarginal	±0,9	±1,1	±1,5	±1,3	±1,2		
<i>Inkomst</i>							
Mindre än 14 999	10	14	36	20	20	100	789
15 000 – 24 999	10	13	34	22	21	100	645
25 000 – 34 999	10	14	33	25	18	100	755
35 000 – 44 999	9	15	37	26	13	100	786
Mer än 45 000 kr	6	15	33	29	17	100	858
eta 0.05							
<i>Hushåll<sup>3</sup></i>							
Ensamstående	11	16	37	20	16	100	975
Sambo	9	14	32	26	19	100	1 003
Sambo med barn	8	12	32	28	20	100	934
Ensamstående med barn	9	15	35	25	16	100	888
eta 0.09							
<i>Förtroende socialtjänsten<sup>4</sup></i>							
Stort förtroende	7	11	34	29	19	100	1 085
Varken stort eller litet förtroende	7	16	37	24	16	100	1 565
Litet förtroende	14	17	31	21	17	100	1 192
eta 0.10							
<i>Förtroende välfärdsindex<sup>5</sup></i>							
Stort förtroende	6	13	36	27	18	100	2 077
Varken stort eller litet förtroende	8	15	35	24	18	100	462
Litet förtroende	14	17	32	21	16	100	1 232
eta 0.12							
<i>Förtroende Göteborgs Stads verksamheter<sup>6</sup></i>							
Stort förtroende	7	12	36	26	19	100	2 211
Litet förtroende	12	17	33	22	16	100	1 703
eta 0.11							

**Kommentar:** För frågans lydelse och procentbas, se första sidan av tabell 18. <sup>3</sup>Barn över 16 år räknas som vuxna. <sup>4</sup>'Stort förtroende' motsvarar mycket eller ganska stort förtroende. 'Litet förtroende' motsvarar mycket eller ganska lågt förtroende. <sup>5</sup>Indexet är additivt och går mellan 0–100 och består förtroende av sjukvården, skolan och förskolan samt äldreomsorgen. 'Stort förtroende' motsvarar värden upp till 50, 'Varken stort eller litet förtroende' motsvarar värde 50 och 'Litet förtroende' motsvarar värden över 50 till och med 100. Indexets alphavärde är 0.82. <sup>6</sup>'Stort förtroende' motsvarar mycket eller ganska stort förtroende. 'Litet förtroende' motsvarar mycket eller ganska lågt förtroende.

**Källa:** SOM-undersökningen i Göteborg 2022.



**Tabell 18** forts... Jag upplever att människor i mitt bostadsområde säger till ifall någon betar sig illa eller förstör, 2022 (procent)

	Helt felaktigt				Helt riktigt		Summa	Antal
	1	2	3	4	5			
Samtliga	9	14	35	25	17	100	4 005	
Felmarginal	±0,9	±1,1	±1,5	±1,3	±1,2			
<i>Göteborg är trygg och säker stad<sup>7</sup></i>	Håller med	7	12	37	27	17	100	2 158
	Håller inte med	12	17	32	22	17	100	1 735
	eta 0.07							
<i>Trygghet i bostads-området<sup>8</sup></i>	Trygg (4–5)	6	12	34	28	20	100	3 172
	Varken trygg eller otrygg (3)	15	23	39	14	9	100	550
	Otrygg (1–2)	35	25	25	8	7	100	255
	eta 0.29							
<i>Trygghetsindex<sup>9</sup></i>	Hög trygghet	7	13	34	27	19	100	3 088
	Medeltrygghet	10	19	41	19	11	100	187
	Låg trygghet	20	20	31	15	14	100	578
	eta 0.17							
<i>Tillit i allmänhet<sup>10</sup></i>	Hög tillit (8–10)	7	11	34	27	21	100	1 472
	Medeltillit (5–7)	8	16	35	25	16	100	1 914
	Låg tillit (0–4)	19	18	31	16	16	100	578
	eta 0.14							
<i>Tillit i bostadsområdet<sup>10</sup></i>	Hög tillit (8–10)	5	10	33	30	22	100	2 147
	Medeltillit (5–7)	10	18	39	20	13	100	1 361
	Låg tillit (0–4)	25	22	31	13	9	100	462
	eta 0.28							

**Kommentar:** För frågans lydelse och procentbas, se första sidan av tabell 18. <sup>7</sup>’Håller med’ motsvarar de som svarat hel eller delvis riktigt. ’Håller inte med’ motsvarar de som svarat delvis eller helt felaktigt. <sup>8</sup>Frågan lyder ’Här följer påståenden om ditt bostadsområde. Markera för varje påstående det svar som ligger närmast din egen uppfattning: Jag känner mig trygg i mitt bostadsområde’. Svarsskalan är femgradig från 1–5 där 1 motsvarar ’Helt felaktigt’ och 5 motsvarar ’Helt riktigt’. <sup>9</sup>Indexet är additivt och går mellan 0–100 och består av påståendena ’Jag känner mig trygg i mitt bostadsområde’, ’Jag undviker att gå ut ensam på kvällen i mitt bostadsområde’, ’Jag är orolig för att utsättas för misshandel/rån/våldtäkt i mitt bostadsområde’ och ’Gängrelaterad brottslighet är ett problem i mitt bostadsområde’. Påståendena har anpassats efter positivt/negativt ställda då indexet skapats. ’Hög trygghet’ motsvarar värden upp till 50, ’Medeltrygghet’ motsvarar värde 50 och ’Låg trygghet’ motsvarar värden över 50 till och med 100. Indexets alphavärde är 0.85.

<sup>10</sup>Frågan lyder: ’Enligt din mening, i vilken utsträckning går det att lita på människor [i allmänhet/i det område där du bor]?’. Därefter följer en elvgradig skala från 0–10 där 0 motsvarar ’Det går inte att lita på människor i allmänhet’ och 10 ’Det går att lita på människor i allmänhet’.

**Källa:** SOM-undersökningen i Göteborg 2022.



**Tabell 18** forts... Jag upplever att människor i mitt bostadsområde säger till ifall någon betar sig illa eller förstör, 2022 (procent)

	Helt felaktigt				Helt riktigt		Summa	Antal
	1	2	3	4	5			
Samtliga	9	14	35	25	17	100	4 005	
Felmarginal	±0,9	±1,1	±1,5	±1,3	±1,2			
<i>Områdets rykte<sup>11</sup></i>								
Positivt	7	13	33	27	20	100	3 002	
Varken positivt eller negativt	13	18	40	18	11	100	492	
Negativt	23	20	32	14	11	100	439	
eta 0.21								
<i>Utsatt område<sup>12</sup></i>								
Ej utsatt område	8	14	35	25	18	100	3 591	
Utsatt område	18	20	32	18	12	100	414	
eta 0.11								
<i>Stadsområde</i>								
Nordost	13	16	33	20	18	100	501	
Centrum	8	15	39	24	14	100	1 500	
Sydväst	8	10	31	28	23	100	904	
Hisingen	10	16	32	25	17	100	1 097	
eta 0.10								
<i>Mellanområde</i>								
Östra Angered	(11)	(9)	(42)	(20)	(18)	100	45	
Bergsjön	14	16	33	18	19	100	51	
Gamlestaden och Utby	7	8	34	31	20	100	112	
Kortedala	11	23	35	12	19	100	98	
Södra Angered	8	26	29	21	16	100	73	
Centrala Angered	11	19	28	21	21	100	63	
Norra Angered	34	10	34	14	8	100	59	
Källtorp-Torpa-Björkekärr	4	10	38	27	21	100	154	
Kallebäck-Skår-Kärralund	8	15	23	34	20	100	98	
Krokslätt-Johanneberg	9	19	35	26	11	100	187	
Guldheden-Landala	7	9	40	30	14	100	125	
Olivedal-Haga-Annedal-Änggården	11	15	45	20	9	100	172	
Kungsladugård-Sanna	3	17	49	25	6	100	102	

**Kommentar:** För frågans lydelse och procentbas, se första sidan av tabell 18. <sup>11</sup>Frågan lyder: 'Vad tror du andra som bor i Göteborg tycker om ditt bostadsområde? De flesta är:'. 'Positivt' motsvarar mycket eller ganska positivt. 'Negativt' motsvarar mycket eller ganska negativt. <sup>12</sup>Av polisen definierat. Kategorin utsatt område består av utsatta-, risk- och särskilt utsatta områden. Resultat i parentes bygger på svarstal under 50 personer.

**Källa:** SOM-undersökningen i Göteborg 2022.





**Tabell 18** forts... Jag upplever att människor i mitt bostadsområde säger till ifall någon betar sig illa eller förstör, 2022 (procent)

	Helt felaktigt				Helt riktigt		Summa	Antal
	1	2	3	4	5			
Samtliga	9	14	35	25	17	100	4 005	
Felmarginal	±0,9	±1,1	±1,5	±1,3	±1,2			
<i>Mellanområde</i>								
Majorna-Stigberget-Masthugget	7	16	44	21	12	100	264	
Norra Centrum	13	20	33	19	15	100	199	
Lunden-Härlanda-Överås	6	12	45	18	19	100	124	
Olskroken-Redbergslid-Bagaregården	9	13	32	30	16	100	75	
Stora Högsbo	9	16	35	24	16	100	201	
Askim-Hovås	7	14	27	25	27	100	123	
Billdal	8	7	21	35	29	100	95	
Södra Skärgården	6	4	22	36	32	100	50	
Bratthammar-Näset-Önnered	5	4	27	30	34	100	92	
Centrala Tynnered	11	12	39	23	15	100	100	
Frölunda Torg-Tofta	(19)	(8)	(43)	(17)	(13)	100	48	
Älvsborg	6	8	29	32	25	100	195	
Kärra-Rödbo	6	11	33	31	19	100	85	
Backa	13	19	32	21	15	100	156	
Kvillebäcken	14	23	41	11	11	100	79	
Kyrkbyn-Rambergssnaden	10	16	40	19	15	100	135	
Norra Älvstranden	7	19	30	30	14	100	133	
Södra Torslanda	6	8	29	36	21	100	144	
Björlanda	9	14	24	24	29	100	70	
Tuve-Säve	6	10	34	28	22	100	98	
Kärrdalen-Slättadamm	15	13	21	25	26	100	62	
Östra Biskopsgården	15	23	29	26	7	100	69	
Västra Biskopsgården	20	21	30	12	17	100	66	
eta 0.22								

**Kommentar:** För frågans lydelse och procentbas, se första sidan av tabell 18. Resultat i parentes bygger på svarstal under 50 personer.

**Källa:** SOM-undersökningen i Göteborg 2022.



**Tabell 19 Hur ofta har du under de senaste 12 månaderna avrått eller begränsat barn eller ungdomar i din närhet från att vara ute i ditt bostadsområde på grund av oro att de ska: *bevittna brott*, 2022 (procent)**

	Ingen gång	Någon gång de senaste 12 mån/halvåret	Någon gång i kvartalet/månaden	Någon gång/flera gånger i veckan	Summa	Antal
	87	7	4	2	100	1 894
	±1,5	±1,1	±0,9	±0,7		
<i>Kön</i>						
Kvinna	86	7	4	3	100	963
Man	89	6	3	2	100	919
	eta 0.06					
<i>Ålder</i>						
16–29 år	87	7	4	2	100	244
30–49 år	83	8	6	3	100	816
50–64 år	88	7	3	2	100	494
65–90 år	95	3	1	1	100	340
	eta 0.12					
<i>HBTQI-person<sup>1</sup></i>						
Ja	87	3	7	3	100	61
Nej	87	7	4	2	100	1 734
	eta 0.02					
<i>Utbildning<sup>2</sup></i>						
Låg	88	6	3	3	100	149
Medellåg	84	8	5	3	100	411
Medelhög	86	9	3	2	100	388
Hög	90	5	3	2	100	920
	eta 0.05					
<i>Bakgrund</i>						
Uppväxt i Sverige	88	6	4	2	100	1 356
Själv/båda föräldrar uppvuxna utanför Sverige	85	9	3	3	100	412
	eta 0.04					

**Kommentar:** Frågan lyder: 'Hur ofta har du de senaste 12 månaderna avrått eller begränsat barn eller ungdomar i din närhet från att vara ute i ditt bostadsområde på grund av oro att de ska: Bevittna brott'. I tabellen ingår inte gruppen som kryssat i 'Har inte barn eller ungdomar i min närhet'. Eta är ett sambandsmått som varierar mellan 0 och 1. Ju längre avstånd från 0 desto starkare är sambandet mellan den beroende och oberoende variabeln. <sup>1</sup>Frågan lyder 'Identifierar du dig som en hbtqi-person (homo-bi-trans-queer-intersex)', svarsalternativen är 'Ja' 'Nej' 'Osäker' 'Vill ej svara'. Enbart Ja och Nej-svar redovisas. <sup>2</sup>Låg = grundskola eller motsvarande, Medellåg = gymnasium eller motsvarande, Medelhög = eftergymnasial utbildning ej högskola/universitet eller högskola/universitet kortare än 3 år, Hög = högskola/universitet minst 3 år. Procentbasen utgörs av de som besvarat respektive delfråga.

**Källa:** SOM-undersökningen i Göteborg 2022.



**Tabell 19** forts... Hur ofta har du under de senaste 12 månaderna avrått eller begränsat barn eller ungdomar i din närhet från att vara ute i ditt bostadsområde på grund av oro att de ska: *bevittna brott, 2022* (procent)

	Ingen gång	Någon gång de senaste 12 mån/halvåret	Någon gång i kvartalet/månaden	Någon gång/flera gånger i veckan	Summa	Antal
Samtliga	87	7	4	2	100	1 894
Felmarginal	±1,5	±1,1	±0,9	±0,7		
<i>Inkomst</i>						
Mindre än 14 999	86	8	3	3	100	298
15 000 – 24 999	88	7	3	2	100	240
25 000 – 34 999	85	6	6	3	100	342
35 000 – 44 999	87	8	3	2	100	413
Mer än 45 000 kr	90	5	4	1	100	535
eta 0.07						
<i>Hushåll<sup>3</sup></i>						
Ensamstående	92	5	1	2	100	247
Sambo	92	4	2	2	100	309
Sambo med barn	85	8	5	2	100	792
Ensamstående med barn	88	7	3	2	100	416
eta 0.09						
<i>Förtroende socialtjänsten<sup>4</sup></i>						
Stort förtroende	91	5	3	1	100	537
Varken stort eller litet förtroende	88	7	3	2	100	747
Litet förtroende	82	9	5	4	100	557
eta 0.10						
<i>Förtroende välfärdsindex<sup>5</sup></i>						
Stort förtroende	90	6	3	1	100	1 018
Varken stort eller litet förtroende	90	7	2	1	100	217
Litet förtroende	82	8	6	4	100	575
eta 0.12						
<i>Förtroende Göteborgs Stads verksamheter<sup>6</sup></i>						
Stort förtroende	90	6	3	1	100	1 074
Litet förtroende	84	8	5	3	100	789
eta 0.10						

**Kommentar:** För frågans lydelse och procentbas, se första sidan av tabell 19. <sup>3</sup>Barn över 16 år räknas som vuxna. <sup>4</sup>Stort förtroende' motsvarar mycket eller ganska stort förtroende. 'Litet förtroende' motsvarar mycket eller ganska lågt förtroende. <sup>5</sup>Indexet är additivt och går mellan 0–100 och består förtroende av sjukvården, skolan och förskolan samt äldreomsorgen. 'Stort förtroende' motsvarar värden upp till 50, 'Varken stort eller litet förtroende' motsvarar värde 50 och 'Litet förtroende' motsvarar värden över 50 till och med 100. Indexets alphavärde är 0.82. <sup>6</sup>Stort förtroende' motsvarar mycket eller ganska stort förtroende. 'Litet förtroende' motsvarar mycket eller ganska lågt förtroende.

**Källa:** SOM-undersökningen i Göteborg 2022.



**Tabell 19** forts... Hur ofta har du under de senaste 12 månaderna avrått eller begränsat barn eller ungdomar i din närhet från att vara ute i ditt bostadsområde på grund av oro att de ska: *bevittna brott, 2022* (procent)

	Ingen gång	Någon gång de senaste 12 mån/halvåret	Någon gång i kvartalet/månaden	Någon gång/flera gånger i veckan	Summa	Antal
Samtliga	87	7	4	2	100	1 894
Felmarginal	±1,5	±1,1	±0,9	±0,7		
<i>Göteborg är trygg och säker stad<sup>7</sup></i>						
Håller med	91	5	3	1	100	1 006
Håller inte med	83	8	5	4	100	847
eta 0.12						
<i>Trygghet i bostads-Området<sup>8</sup></i>						
Trygg (4–5)	92	5	2	1	100	1 508
Varken trygg eller otrygg (3)	77	12	7	4	100	255
Otrygg (1–2)	51	16	17	16	100	109
eta 0.34						
<i>Trygghetsindex<sup>9</sup></i>						
Hög trygghet	91	6	2	1	100	1 484
Medeltrygghet	77	13	6	4	100	94
Låg trygghet	67	10	12	11	100	244
eta 0.31						
<i>Tillit i allmänhet<sup>10</sup></i>						
Hög tillit (8–10)	91	5	3	1	100	689
Medeltillit (5–7)	88	7	3	2	100	927
Låg tillit (0–4)	80	9	7	4	100	258
eta 0.11						
<i>Tillit i bostadsområdet<sup>10</sup></i>						
Hög tillit (8–10)	92	5	2	1	100	1 056
Medeltillit (5–7)	85	8	4	3	100	637
Låg tillit (0–4)	74	11	9	6	100	183
eta 0.16						

**Kommentar:** För frågans lydelse och procentbas, se första sidan av tabell 19. <sup>7</sup>’Håller med’ motsvarar de som svarat hel eller delvis riktigt. ’Håller inte med’ motsvarar de som svarat delvis eller helt felaktigt. <sup>8</sup>Frågan lyder ’Här följer påståenden om ditt bostadsområde. Markera för varje påstående det svar som ligger närmast din egen uppfattning: Jag känner mig trygg i mitt bostadsområde’. Svarsskalan är femgradig från 1–5 där 1 motsvarar ’Helt felaktigt’ och 5 motsvarar ’Helt riktigt’. <sup>9</sup>Indexet är additivt och går mellan 0–100 och består av påståendena ’Jag känner mig trygg i mitt bostadsområde’, ’Jag undviker att gå ut ensam på kvällen i mitt bostadsområde’, ’Jag är orolig för att utsättas för misshandel/rån/våldtäkt i mitt bostadsområde’ och ’Gängrelaterad brottslighet är ett problem i mitt bostadsområde’. Påståendena har anpassats efter positivt/negativt ställda då indexet skapats. ’Hög trygghet’ motsvarar värden upp till 50, ’Medeltrygghet’ motsvarar värde 50 och ’Låg trygghet’ motsvarar värden över 50 till och med 100. Indexets alphavärde är 0.85. <sup>10</sup>Frågan lyder: ’Enligt din mening, i vilken utsträckning går det att lita på människor [i allmänhet/i det område där du bor]?’ Därefter följer en elvgradig skala från 0–10 där 0 motsvarar ’Det går inte att lita på människor i allmänhet’ och 10 ’Det går att lita på människor i allmänhet’.

**Källa:** SOM-undersökningen i Göteborg 2022.



**Tabell 19** forts... Hur ofta har du under de senaste 12 månaderna avrått eller begränsat barn eller ungdomar i din närhet från att vara ute i ditt bostadsområde på grund av oro att de ska: *bevittna brott, 2022* (procent)

	Ingen gång	Någon gång de senaste 12 mån/halvåret	Någon gång i kvartalet/månaden	Någon gång/flera gånger i veckan	Summa	Antal
Samtliga	87	7	4	2	100	1 894
Felmarginal	±1,5	±1,1	±0,9	±0,7		
<i>Områdets rykte</i> <sup>11</sup>						
Positivt	91	5	3	1	100	1 446
Varken positivt eller negativt	82	9	6	3	100	212
Negativt	71	12	9	8	100	220
eta 0.22						
<i>Utsatt område</i> <sup>12</sup>						
Ej utsatt område	89	6	3	2	100	1 700
Utsatt område	78	9	6	7	100	194
eta 0.11						
<i>Stadsområde</i>						
Nordost	86	8	4	2	100	247
Centrum	88	5	4	3	100	607
Sydväst	91	6	2	1	100	496
Hisingen	84	8	5	3	100	543
eta 0.07						
<i>Mellanområde</i>						
Östra Angered	(87)	(13)	(0)	(0)	100	24
Bergsjön	(81)	(9)	(5)	(5)	100	22
Gamlestaden och Utby	92	5	3	0	100	60
Kortedala	(86)	(5)	(9)	(0)	100	44
Södra Angered	(83)	(11)	(3)	(3)	100	37
Centrala Angered	(85)	(12)	(0)	(3)	100	34
Norra Angered	(72)	(8)	(12)	(8)	100	26
Kålltorp-Torpa-Björkekärr	90	8	2	0	100	65
Kallebäck-Skår-Kärralund	(84)	(8)	(6)	(2)	100	49
Krokslätt-Johanneberg	94	4	2	0	100	53
Guldheden-Landala	86	4	8	2	100	52
Olivedal-Haga-Annedal-Änggården	93	4	0	3	100	75
Kungsladugård-Sanna	(87)	(4)	(7)	(2)	100	46

**Kommentar:** För frågans lydelse och procentbas, se första sidan tabell 19. <sup>11</sup>Frågan lyder: 'Vad tror du andra som bor i Göteborg tycker om ditt bostadsområde? De flesta är:'. 'Positivt' motsvarar mycket eller ganska positivt. 'Negativt' motsvarar mycket eller ganska negativt. <sup>12</sup>Av polisen definierat. Kategorin utsatt område består av utsatta-, risk- och särskilt utsatta områden. Resultat i parentes bygger på svarstal under 50 personer.

**Källa:** SOM-undersökningen i Göteborg 2022.



**Tabell 19** forts... Hur ofta har du under de senaste 12 månaderna avrått eller begränsat barn eller ungdomar i din närhet från att vara ute i ditt bostadsområde på grund av oro att de ska: *bevittna brott, 2022* (procent)

	Ingen gång	Någon gång de senaste 12 mån/halvåret	Någon gång i kvartalet/månaden	Någon gång/flera gånger i veckan	Summa	Antal
Samtliga	87	7	4	2	100	1 894
Felmarginal	±1,5	±1,1	±0,9	±0,7		
<i>Mellanområde</i>						
Majorna-Stigberget-Masthugget	84	7	5	4	100	110
Norra Centrum	84	6	4	6	100	81
Lunden-Härlanda-Överås	90	4	2	4	100	55
Olskroken-Redbergslid-Bagaregården	(100)	(0)	(0)	(0)	100	21
Stora Högsbo	87	8	5	0	100	83
Askim-Hovås	93	4	0	3	100	67
Billdal	96	2	2	0	100	60
Södra Skärgården	(97)	(3)	(0)	(0)	100	33
Bratthammar-Näset-Önnered	94	3	3	0	100	62
Centrala Tynnered	79	11	6	4	100	53
Frölunda Torg-Tofta	(81)	(19)	(0)	(0)	100	21
Älvsborg	89	7	2	2	100	117
Kärra-Rödbo	(81)	(15)	(4)	(0)	100	47
Backa	73	14	9	4	100	74
Kvillebäcken	(95)	(0)	(5)	(0)	100	20
Kyrkbyn-Rambergstaden	82	6	6	6	100	68
Norra Älvstranden	94	4	2	0	100	54
Södra Torslanda	92	7	1	0	100	87
Björlanda	(91)	(2)	(7)	(0)	100	44
Tuve-Säve	(82)	(9)	(9)	(0)	100	47
Kärrdalen-Slättadamm	(87)	(10)	(0)	(3)	100	30
Östra Biskopsgården	(76)	(5)	(5)	(14)	100	37
Västra Biskopsgården	(85)	(6)	(0)	(9)	100	35
eta 0.20						

**Kommentar:** För frågans lydelse och procentbas, se första sidan av tabell 19. Resultat i parentes bygger på svarstal under 50 personer.

**Källa:** SOM-undersökningen i Göteborg 2022.



**Tabell 20 Förtroende för socialtjänsten, 2022 (procent)**

		Mycket stort förtroende	Ganska stort förtroende	Varken stort eller litet förtroende	Ganska litet förtroende	Mycket litet förtroende	Summa	Antal
	Samtliga	6	23	40	20	11	100	3 961
	Felmarginal	±0,7	±1,3	±1,5	±1,3	±1,0		
<i>Kön</i>	Kvinna	6	22	41	20	11	100	2 129
	Man	6	24	40	20	10	100	1 805
	eta 0.01							
<i>Ålder</i>	16–29 år	8	27	35	19	11	100	743
	30–49 år	6	26	39	19	10	100	1 312
	50–64 år	5	20	40	22	13	100	901
	65–90 år	4	19	47	22	8	100	1 005
	eta 0.07							
<i>HBTQI-person<sup>1</sup></i>	Ja	7	26	37	18	12	100	192
	Nej	5	23	42	20	10	100	3 488
	eta 0.02							
<i>Utbildning<sup>2</sup></i>	Låg	7	18	38	22	15	100	351
	Medellåg	6	19	39	20	16	100	855
	Medelhög	5	19	43	22	11	100	817
	Hög	5	28	41	19	7	100	1 818
	eta 0.11							
<i>Bakgrund</i>	Uppväxt i Sverige	5	23	43	20	9	100	2 890
	Själv/båda föräldrar uppvuxna utanför Sverige	7	23	36	19	15	100	768
	eta 0.02							

**Kommentar:** Frågan lyder: 'Hur stort förtroende har du för det sätt på vilket följande institutioner sköter sitt arbete?; Socialtjänsten'. Eta är ett sambandsmått som varierar mellan 0 och 1. Ju längre avstånd från 0 desto starkare är sambandet mellan den beroende och oberoende variabeln. <sup>1</sup>Frågan lyder 'Identifierar du dig som en hbtqi-person (homo-bi-trans-queer-intersex)', svarsalternativen är 'Ja' 'Nej' 'Osäker' 'Vill ej svara'. Enbart Ja och Nej-svar redovisas. <sup>2</sup>Låg = grundskola eller motsvarande, Medellåg = gymnasium eller motsvarande, Medelhög = eftergymnasial utbildning ej högskola/universitet eller högskola/universitet kortare än 3 år, Hög = högskola/universitet minst 3 år. Procentbasen utgörs av de som besvarat respektive delfråga.

**Källa:** SOM-undersökningen i Göteborg 2022.



**Tabell 20** forts... **Förtroende för socialtjänsten, 2022 (procent)**

	Mycket stort förtroende	Ganska stort förtroende	Varken stort eller litet förtroende	Ganska litet förtroende	Mycket litet förtroende	Summa	Antal
Samtliga	6	23	40	20	11	100	3 961
Felmarginal	±0,7	±1,3	±1,5	±1,3	±1,0		
<i>Inkomst</i>							
Mindre än 14 999	8	21	40	19	12	100	758
15 000 – 24 999	5	22	43	19	11	100	613
25 000 – 34 999	6	23	38	21	12	100	745
35 000 – 44 999	4	25	42	21	8	100	783
Mer än 45 000 kr	4	24	43	21	8	100	854
eta 0.02							
<i>Hushåll<sup>3</sup></i>							
Ensamstående	5	22	42	19	12	100	950
Sambo	6	22	41	20	11	100	970
Sambo med barn	6	25	40	19	10	100	919
Ensamstående med barn	4	24	41	23	8	100	881
eta 0.03							
<i>Förtroende välfärdsindex<sup>4</sup></i>							
Stort förtroende	10	40	43	6	1	100	2 143
Varken stort eller litet förtroende	0	5	67	26	2	100	478
Litet förtroende	0	2	26	42	30	100	1 263
eta 0.66							
<i>Förtroende Göteborgs Stads verksamheter<sup>5</sup></i>							
Stort förtroende	9	33	40	14	4	100	2 208
Litet förtroende	1	10	41	29	19	100	1 695
eta 0.40							

**Kommentar:** För frågans lydelse och procentbas, se första sidan av tabell 20. <sup>3</sup>Barn över 16 år räknas som vuxna. <sup>4</sup>Indexet är additivt och går mellan 0–100 och består förtroende av sjukvården, skolan och förskolan samt äldrevården. 'Stort förtroende' motsvarar värden upp till 50, 'Varken stort eller litet förtroende' motsvarar värde 50 och 'Litet förtroende' motsvarar värden över 50 till och med 100. Indexets alphavärde är 0.82. <sup>5</sup>'Stort förtroende' motsvarar mycket eller ganska stort förtroende. 'Litet förtroende' motsvarar mycket eller ganska lågt förtroende.

**Källa:** SOM-undersökningen i Göteborg 2022.





**Tabell 20** forts... **Förtroende för socialtjänsten, 2022 (procent)**

		Mycket stort förtroende	Ganska stort förtroende	Varken stort eller litet förtroende	Ganska litet förtroende	Mycket litet förtroende	Summa	Antal
	Samtliga	6	23	40	20	11	100	3 961
	Felmarginal	±0,7	±1,3	±1,5	±1,3	±1,0		
<i>Göteborg är trygg och säker stad<sup>6</sup></i>	Håller med	8	30	41	16	5	100	2 155
	Håller inte med	3	14	40	26	17	100	1 734
	eta 0.28							
<i>Trygghet i bostads- området<sup>7</sup></i>	Trygg (4–5)	6	25	42	19	8	100	3 101
	Varken trygg eller otrygg (3)	2	18	36	25	19	100	529
	Otrygg (1–2)	5	15	25	23	32	100	244
	eta 0.20							
<i>Trygghetsindex<sup>8</sup></i>	Hög trygghet	5	24	43	20	8	100	3 023
	Medeltrygghet	6	21	34	22	17	100	179
	Låg trygghet	5	15	36	22	22	100	551
	eta 0.14							
<i>Tillit i allmänhet<sup>9</sup></i>	Hög tillit (8–10)	7	29	42	16	6	100	1 447
	Medeltillit (5–7)	5	21	42	22	10	100	1 868
	Låg tillit (0–4)	3	14	31	27	25	100	570
	eta 0.23							
<i>Tillit i bostadsområdet<sup>9</sup></i>	Hög tillit (8–10)	6	27	43	17	7	100	2 109
	Medeltillit (5–7)	4	20	43	23	10	100	1 321
	Låg tillit (0–4)	4	14	28	26	28	100	459
	eta 0.21							

**Kommentar:** För frågans lydelse och procentbas, se första sidan av tabell 20. <sup>6</sup>’Håller med’ motsvarar de som svarat hel eller delvis riktigt. ’Håller inte med’ motsvarar de som svarat delvis eller helt felaktigt. <sup>7</sup>Frågan lyder ’Här följer påståenden om ditt bostadsområde. Markera för varje påstående det svar som ligger närmast din egen uppfattning: Jag känner mig trygg i mitt bostadsområde’. Svarsskalan är femgradig från 1–5 där 1 motsvarar ’Helt felaktigt’ och 5 motsvarar ’Helt riktigt’. <sup>8</sup>Indexet är additivt och går mellan 0–100 och består av påståendena ’Jag känner mig trygg i mitt bostadsområde’, ’Jag undviker att gå ut ensam på kvällen i mitt bostadsområde’, ’Jag är orolig för att utsättas för misshandel/rån/våldtäkt i mitt bostadsområde’ och ’Gängrelaterad brottslighet är ett problem i mitt bostadsområde’. Påståendena har anpassats efter positivt/negativt ställda då indexet skapats. ’Hög trygghet’ motsvarar värden upp till 50, ’Medeltrygghet’ motsvarar värde 50 och ’Låg trygghet’ motsvarar värden över 50 till och med 100. Indexets alphavärde är 0.85. <sup>9</sup>Frågan lyder: ’Enligt din mening, i vilken utsträckning går det att lita på människor [i allmänhet/i det område där du bor]?’’. Därefter följer en elvgradig skala från 0–10 där 0 motsvarar ’Det går inte att lita på människor i allmänhet’ och 10 ’Det går att lita på människor i allmänhet’.

**Källa:** SOM-undersökningen i Göteborg 2022.



**Tabell 20** forts... Förtroende för socialtjänsten, 2022 (procent)

		Mycket stort förtroende	Ganska stort förtroende	Varken stort eller litet förtroende	Ganska litet förtroende	Mycket litet förtroende	Summa	Antal
	Samtliga	6	23	40	20	11	100	3 961
	Felmarginal	±0,7	±1,3	±1,5	±1,3	±1,0		
<i>Områdets rykte<sup>10</sup></i>	Positivt	5	25	43	19	8	100	2 937
	Varken positivt eller negativt	4	18	36	23	19	100	475
	Negativt	6	17	33	23	21	100	435
	eta 0.15							
<i>Utsatt område<sup>11</sup></i>	Ej utsatt område	5	23	42	20	10	100	3 561
	Utsatt område	9	21	33	21	16	100	400
	eta 0.02							
<i>Stadsområde</i>	Nordost	7	23	33	20	17	100	484
	Centrum	5	24	43	19	9	100	1 492
	Sydväst	5	23	43	21	8	100	896
	Hisingen	6	21	39	22	12	100	1 086
	eta 0.06							
<i>Mellanområde</i>	Östra Angered	(0)	(29)	(30)	(23)	(18)	100	44
	Bergsjön	2	22	40	18	18	100	50
	Gamlestaden och Utby	8	31	27	17	17	100	109
	Kortedala	8	19	39	21	13	100	97
	Södra Angered	9	20	30	19	22	100	69
	Centrala Angered	7	21	34	25	13	100	61
	Norra Angered	15	11	30	20	24	100	54
	Kålltorp-Torpa-Björkekärr	5	31	42	14	8	100	152
	Kallebäck-Skår-Kärralund	5	26	37	25	7	100	96
	Krokslätt-Johanneberg	4	22	49	14	11	100	185
	Guldheden-Landala	6	30	41	17	6	100	127
	Olivedal-Haga-Annedal-Änggården	5	20	44	22	9	100	171
	Kungsladugård-Sanna	0	27	47	22	4	100	101

**Kommentar:** För frågans lydelse och procentbas, se första sidan av tabell 20. <sup>10</sup>Frågan lyder: 'Vad tror du andra som bor i Göteborg tycker om ditt bostadsområde? De flesta är:'. 'Positivt' motsvarar mycket eller ganska positivt. 'Negativt' motsvarar mycket eller ganska negativt. <sup>11</sup>Av polisen definierat. Kategorin utsatt område består av utsatta-, risk- och särskilt utsatta områden. Resultat i parentes bygger på svarstal under 50 personer.

**Källa:** SOM-undersökningen i Göteborg 2022.



**Tabell 20** forts... Förtroende för socialtjänsten, 2022 (procent)

		Mycket stort förtroende	Ganska stort förtroende	Varken stort eller litet förtroende	Ganska litet förtroende	Mycket litet förtroende	Summa	Antal
	Samtliga	6	23	40	20	11	100	3 961
	Felmarginal	±0,7	±1,3	±1,5	±1,3	±1,0		
<i>Mellanområde</i>	Majorna-Stigberget-Masthugget	6	26	41	20	7	100	260
	Norra Centrum	8	21	39	20	12	100	199
	Lunden-Härlanda-Överås	5	23	49	18	5	100	128
	Olskroken-Redbergslid-Bagaregården	8	21	37	16	18	100	73
	Stora Högsbo	5	27	41	17	10	100	197
	Askim-Hovås	5	17	45	26	7	100	123
	Billdal	3	24	41	23	9	100	92
	Södra Skärgården	(4)	(23)	(45)	(22)	(6)	100	49
	Bratthammar-Näset-Önnered	3	19	42	25	11	100	91
	Centrala Tynnered	8	22	41	19	10	100	98
	Frölunda Torg-Tofta	12	20	42	14	12	100	50
	Älvsborg	4	27	43	21	5	100	196
	Kärra-Rödbo	4	13	54	19	10	100	83
	Backa	8	18	41	21	12	100	153
	Kvillebäcken	4	23	36	15	22	100	79
	Kyrkbyn-Rambergstaden	7	22	34	19	18	100	136
	Norra Älvstranden	3	20	46	23	8	100	134
	Södra Torslanda	1	21	45	26	7	100	136
	Björlanda	7	17	37	29	10	100	70
	Tuve-Säve	7	25	36	21	11	100	98
	Kärrdalen-Slättadamm	5	22	39	22	12	100	60
	Östra Biskopsgården	4	23	30	34	9	100	70
	Västra Biskopsgården	13	27	26	13	21	100	67
	eta 0.10							

**Kommentar:** För frågans lydelse och procentbas, se första sidan av tabell 20. Resultat i parentes bygger på svarstal under 50 personer.

**Källa:** SOM-undersökningen i Göteborg 2022.



**Tabell 21** Upplevt sig pressad att göra mot sin vilja under de senaste fem åren i Sverige: *Avstå från att rösta i politiska val, 2022* (procent)

	Aldrig	Någon gång	Flera gånger	Ej aktuellt	Summa	Antal
Samtliga	89	2	1	8	100	3 986
Felmarginal	±1,0	±0,5	±0,3	±0,9		
<i>Kön</i>						
Kvinna	88	2	1	9	100	2 151
Man	89	3	1	7	100	1 810
eta 0.04						
<i>Ålder</i>						
16–29 år	82	2	1	15	100	689
30–49 år	91	2	1	6	100	1 298
50–64 år	91	2	1	6	100	933
65–90 år	88	3	0	9	100	1 066
eta 0.12						
<i>HBTQI-person<sup>1</sup></i>						
Ja	91	3	0	6	100	183
Nej	90	2	1	7	100	3 550
eta 0.01						
<i>Utbildning<sup>2</sup></i>						
Låg	72	5	1	22	100	374
Medellåg	84	4	1	11	100	863
Medelhög	90	3	1	6	100	839
Hög	93	1	1	5	100	1 828
eta 0.20						
<i>Bakgrund</i>						
Uppväxt i Sverige	92	1	1	6	100	2 928
Själv/båda föräldrar uppvuxna utanför Sverige	77	5	2	16	100	780
eta 0.17						

**Kommentar:** Frågan lyder: 'Har du i Sverige under de senaste fem åren upplevt dig pressad att mot din vilja göra något av följande? Avstå från att rösta i politiska val'. Eta är ett sambandsmått som varierar mellan 0 och 1. Ju längre avstånd från 0 desto starkare är sambandet mellan den beroende och oberoende variabeln. <sup>1</sup>Frågan lyder 'Identifierar du dig som en hbtqi-person (homo-bi-trans-queer-intersex)', svarsalternativen är 'Ja' 'Nej' 'Osäker' 'Vill ej svara'. Enbart Ja och Nej-svar redovisas. <sup>2</sup>Låg = grundskola eller motsvarande, Medellåg = gymnasium eller motsvarande, Medelhög = eftergymnasial utbildning ej högskola/universitet eller högskola/universitet kortare än 3 år, Hög = högskola/universitet minst 3 år. Procentbasen utgörs av de som besvarat respektive delfråga.

**Källa:** SOM-undersökningen i Göteborg 2022.



**Tabell 21** forts... **Upplevt sig pressad att göra mot sin vilja under de senaste fem åren i Sverige: Avstå från att rösta i politiska val, 2022 (procent)**

		Aldrig	Någon gång	Flera gånger	Ej aktuellt	Summa	Antal
	Samtliga	89	2	1	8	100	3 986
	Felmarginal	±1,0	±0,5	±0,3	±0,9		
<i>Inkomst</i>	Mindre än 14 999	79	3	1	17	100	770
	15 000 – 24 999	87	2	1	10	100	646
	25 000 – 34 999	90	2	2	6	100	754
	35 000 – 44 999	94	2	0	4	100	779
	Mer än 45 000 kr	96	1	0	3	100	858
	eta 0.19						
<i>Hushåll<sup>3</sup></i>	Ensamstående	89	2	1	8	100	987
	Sambo	87	3	1	9	100	991
	Sambo med barn	87	2	1	10	100	915
	Ensamstående med barn	92	2	1	5	100	887
	eta 0.06						
<i>Förtroende socialtjänsten<sup>4</sup></i>	Stort förtroende	89	2	0	9	100	1 077
	Varken stort eller litet förtroende	91	2	0	7	100	1 563
	Litet förtroende	88	2	2	8	100	1 183
	eta 0.04						
<i>Förtroende välfärdsindex<sup>5</sup></i>	Stort förtroende	90	2	0	8	100	2 069
	Varken stort eller litet förtroende	88	3	0	9	100	461
	Litet förtroende	87	3	2	8	100	1 221
	eta 0.02						
<i>Förtroende Göteborgs Stads verksamheter<sup>6</sup></i>	Stort förtroende	89	3	1	7	100	2 197
	Litet förtroende	88	2	1	9	100	1 702
	eta 0.04						

**Kommentar:** För frågans lydelse och procentbas, se första sidan av tabell 21. <sup>3</sup>Barn över 16 år räknas som vuxna. <sup>4</sup>Stort förtroende' motsvarar mycket eller ganska stort förtroende. 'Litet förtroende' motsvarar mycket eller ganska lågt förtroende. <sup>5</sup>Indexet är additivt och går mellan 0–100 och består förtroende av sjukvården, skolan och förskolan samt äldrevården. 'Stort förtroende' motsvarar värden upp till 50, 'Varken stort eller litet förtroende' motsvarar värde 50 och 'Litet förtroende' motsvarar värden över 50 till och med 100. Indexets alphavärde är 0.82. <sup>6</sup>Stort förtroende' motsvarar mycket eller ganska stort förtroende. 'Litet förtroende' motsvarar mycket eller ganska lågt förtroende.

**Källa:** SOM-undersökningen i Göteborg 2022.



**Tabell 21** forts... **Upplevt sig pressad att göra mot sin vilja under de senaste fem åren i Sverige: Avstå från att rösta i politiska val, 2022 (procent)**

	Aldrig	Någon gång	Flera gånger	Ej aktuellt	Summa	Antal
Samtliga	89	2	1	8	100	3 986
Felmarginal	±1,0	±0,5	±0,3	±0,9		
<i>Göteborg är trygg och säker stad<sup>7</sup></i>	Håller med	2	1	8	100	2 147
	Håller inte med	2	1	8	100	1 732
	eta 0.02					
<i>Trygghet i bostads- Området<sup>8</sup></i>	Trygg (4–5)	1	1	7	100	3 149
	Varken trygg eller otrygg (3)	6	2	12	100	536
	Otrygg (1–2)	5	2	13	100	246
	eta 0.09					
<i>Trygghetsindex<sup>9</sup></i>	Hög trygghet	1	1	7	100	3 060
	Medeltrygghet	7	1	13	100	183
	Låg trygghet	5	3	13	100	559
	eta 0.10					
<i>Tillit i allmänhet<sup>10</sup></i>	Hög tillit (8–10)	1	0	5	100	1 476
	Medeltillit (5–7)	3	1	9	100	1 903
	Låg tillit (0–4)	5	2	15	100	578
	eta 0.13					
<i>Tillit i bostadsområdet<sup>10</sup></i>	Hög tillit (8–10)	1	0	6	100	2 155
	Medeltillit (5–7)	3	1	10	100	1 348
	Låg tillit (0–4)	5	2	16	100	456
	eta 0.12					

**Kommentar:** För frågans lydelse och procentbas, se första sidan av tabell 21. <sup>7</sup>’Håller med’ motsvarar de som svarat hel eller delvis riktigt. ’Håller inte med’ motsvarar de som svarat delvis eller helt felaktigt. <sup>8</sup>Frågan lyder ’Här följer påståenden om ditt bostadsområde. Markera för varje påstående det svar som ligger närmast din egen uppfattning: Jag känner mig trygg i mitt bostadsområde’. Svarsskalan är femgradig från 1–5 där 1 motsvarar ’Helt felaktigt’ och 5 motsvarar ’Helt riktigt’. <sup>9</sup>Indexet är additivt och går mellan 0–100 och består av påståendena ’Jag känner mig trygg i mitt bostadsområde’, ’Jag undviker att gå ut ensam på kvällen i mitt bostadsområde’, ’Jag är orolig för att utsättas för misshandel/rån/våldtäkt i mitt bostadsområde’ och ’Gängrelaterad brottslighet är ett problem i mitt bostadsområde’. Påståendena har anpassats efter positivt/negativt ställda då indexet skapats. ’Hög trygghet’ motsvarar värden upp till 50, ’Medeltrygghet’ motsvarar värde 50 och ’Låg trygghet’ motsvarar värden över 50 till och med 100. Indexets alphavärde är 0.85. <sup>10</sup>Frågan lyder: ’Enligt din mening, i vilken utsträckning går det att lita på människor [i allmänhet/i det område där du bor]?’ Därefter följer en elvgradig skala från 0–10 där 0 motsvarar ’Det går inte att lita på människor i allmänhet’ och 10 ’Det går att lita på människor i allmänhet’.

**Källa:** SOM-undersökningen i Göteborg 2022.



**Tabell 21** forts... Upplevt sig pressad att göra mot sin vilja under de senaste fem åren i Sverige: *Avstå från att rösta i politiska val, 2022 (procent)*

		Aldrig	Någon gång	Flera gånger	Ej aktuellt	Summa	Antal
	Samtliga	89	2	1	8	100	3 986
	Felmarginal	±1,0	±0,5	±0,3	±0,9		
<i>Områdets rykte<sup>11</sup></i>	Positivt	91	2	1	6	100	2 987
	Varken positivt eller negativt	78	5	2	15	100	492
	Negativt	83	4	1	12	100	427
	eta 0.12						
<i>Utsatt område<sup>12</sup></i>	Ej utsatt område	90	2	1	7	100	3 583
	Utsatt område	74	7	2	17	100	403
	eta 0.12						
<i>Stadsområde</i>	Nordost	77	5	2	16	100	494
	Centrum	93	1	1	5	100	1 494
	Sydväst	89	2	0	9	100	901
	Hisingen	87	3	1	9	100	1 094
	eta 0.12						
<i>Mellanområde</i>	Östra Angered	(81)	(4)	(4)	(11)	100	45
	Bergsjön	76	6	0	18	100	50
	Gamlestaden och Utby	89	3	1	7	100	110
	Kortedala	77	7	0	16	100	96
	Södra Angered	65	8	3	24	100	72
	Centrala Angered	78	3	2	17	100	65
	Norra Angered	68	7	4	21	100	56
	Kålltorp-Torpa-Björkekärr	93	1	2	4	100	152
	Kallebäck-Skår-Kärralund	93	1	1	5	100	97
	Krokslätt-Johanneberg	92	1	0	7	100	184
	Guldheden-Landala	95	0	0	5	100	127
	Olivedal-Haga-Annedal-Änggården	91	1	1	7	100	170
	Kungsladugård-Sanna	92	2	0	6	100	103

**Kommentar:** För frågans lydelse och procentbas, se första sidan tabell 21. <sup>11</sup>Frågan lyder: 'Vad tror du andra som bor i Göteborg tycker om ditt bostadsområde? De flesta är:'. 'Positivt' motsvarar mycket eller ganska positivt. 'Negativt' motsvarar mycket eller ganska negativt. <sup>12</sup>Av polisen definierat. Kategorin utsatt område består av utsatta-, risk- och särskilt utsatta områden. Resultat i parentes bygger på svarstal under 50 personer.

**Källa:** SOM-undersökningen i Göteborg 2022.



**Tabell 21** forts... Upplevt sig pressad att göra mot sin vilja under de senaste fem åren i Sverige: *Avstå från att rösta i politiska val, 2022 (procent)*

		Aldrig	Någon gång	Flera gånger	Ej aktuellt	Summa	Antal
	Samtliga	89	2	1	8	100	3 986
	Felmarginal	±1,0	±0,5	±0,3	±0,9		
<i>Mellanområde</i>	Majorna-Stigberget-Masthugget	91	2	0	7	100	259
	Norra Centrum	96	1	0	3	100	203
	Lunden-Härlanda-Överås	95	2	0	3	100	125
	Olskroken-Redbergslid-Bagaregården	88	3	4	5	100	74
	Stora Högsbo	92	2	0	6	100	201
	Askim-Hovås	91	2	0	7	100	121
	Billdal	91	0	0	9	100	95
	Södra Skärgården	94	0	0	6	100	51
	Bratthammar-Näset-Önnered	86	2	0	12	100	92
	Centrala Tynnered	84	1	3	12	100	97
	Frölunda Torg-Tofta	(80)	(10)	(0)	(10)	100	49
	Älvsborg	89	1	0	10	100	195
	Kärra-Rödbo	89	2	1	8	100	84
	Backa	82	4	2	12	100	156
	Kvillebäcken	87	4	4	5	100	80
	Kyrkbyn-Rambergssnaden	90	2	1	7	100	135
	Norra Älvstranden	90	1	1	8	100	137
	Södra Torslanda	92	1	1	6	100	140
	Björlanda	93	3	0	4	100	69
	Tuve-Säve	88	1	1	10	100	97
	Kärrdalen-Slättadamm	87	3	0	10	100	60
	Östra Biskopsgården	82	6	0	12	100	69
	Västra Biskopsgården	76	7	4	13	100	67
	eta 0.16						

**Kommentar:** För frågans lydelse och procentbas, se första sidan av tabell 21. Resultat i parentes bygger på svarstal under 50 personer.

**Källa:** SOM-undersökningen i Göteborg 2022.





**Tabell 22 Upplevt sig pressad att göra mot sin vilja under de senaste fem åren i Sverige: Avstå att uttrycka dina politiska åsikter, 2022 (procent)**

		Aldrig	Någon gång	Flera gånger	Ej aktuellt	Summa	Antal
	Samtliga	69	16	8	7	100	3 950
	Felmarginal	±1,4	±1,1	±0,9	±0,8		
<i>Kön</i>	Kvinna	70	15	7	8	100	2 130
	Man	69	15	10	6	100	1 795
	eta 0.04						
<i>Ålder</i>	16–29 år	56	24	13	7	100	679
	30–49 år	69	16	10	5	100	1 296
	50–64 år	73	14	7	6	100	920
	65–90 år	76	10	4	10	100	1 055
	eta 0.06						
<i>HBTQI-person<sup>1</sup></i>	Ja	60	25	11	4	100	180
	Nej	71	15	8	6	100	3 521
	eta 0.00						
<i>Utbildning<sup>2</sup></i>	Låg	62	14	6	18	100	360
	Medellåg	65	17	9	9	100	853
	Medelhög	71	14	8	7	100	829
	Hög	71	16	9	4	100	1 827
	eta 0.16						
<i>Bakgrund</i>	Uppväxt i Sverige	72	16	8	4	100	2 907
	Själv/båda föräldrar uppvuxna utanför Sverige	62	15	9	14	100	772
	eta 0.16						

**Kommentar:** Frågan lyder: 'Har du i Sverige under de senaste fem åren upplevt dig pressad att mot din vilja göra något av följande? Avstå att uttrycka dina politiska åsikter'. Eta är ett sambandsmått som varierar mellan 0 och 1. Ju längre avstånd från 0 desto starkare är sambandet mellan den beroende och oberoende variabeln. <sup>1</sup>Frågan lyder 'Identifierar du dig som en hbtqi-person (homo-bi-trans-queer-intersex)', svarsalternativen är 'Ja' 'Nej' 'Osäker' 'Vill ej svara'. Enbart Ja och Nej-svar redovisas. <sup>2</sup>Låg = grundskola eller motsvarande, Medellåg = gymnasium eller motsvarande, Medelhög = eftergymnasial utbildning ej högskola/universitet eller högskola/universitet kortare än 3 år, Hög = högskola/universitet minst 3 år. Procentbasen utgörs av de som besvarat respektive delfråga.

**Källa:** SOM-undersökningen i Göteborg 2022.



**Tabell 22** forts... Upplevt sig pressad att göra mot sin vilja under de senaste fem åren i Sverige: *Avstå att uttrycka dina politiska åsikter, 2022 (procent)*

		Aldrig	Någon gång	Flera gånger	Ej aktuellt	Summa	Antal
	Samtliga	69	16	8	7	100	3 950
	Felmarginal	±1,4	±1,1	±0,9	±0,8		
<i>Inkomst</i>	Mindre än 14 999	60	18	9	13	100	748
	15 000 – 24 999	69	14	7	10	100	645
	25 000 – 34 999	69	17	7	7	100	752
	35 000 – 44 999	72	16	9	3	100	777
	Mer än 45 000 kr	76	14	8	2	100	856
	eta 0.17						
<i>Hushåll<sup>3</sup></i>	Ensamstående	67	17	8	8	100	975
	Sambo	71	14	7	8	100	983
	Sambo med barn	69	16	9	6	100	907
	Ensamstående med barn	70	16	9	5	100	879
	eta 0.04						
<i>Förtroende socialtjänsten<sup>4</sup></i>	Stort förtroende	75	13	5	7	100	1 072
	Varken stort eller litet förtroende	71	16	7	6	100	1 562
	Litet förtroende	62	18	13	7	100	1 178
	eta 0.05						
<i>Förtroende välfärdsindex<sup>5</sup></i>	Stort förtroende	75	14	5	6	100	2 064
	Varken stort eller litet förtroende	69	15	7	9	100	461
	Litet förtroende	60	18	15	7	100	1 217
	eta 0.07						
<i>Förtroende Göteborgs Stads verksamheter<sup>6</sup></i>	Stort förtroende	73	16	5	6	100	2 170
	Litet förtroende	65	15	12	8	100	1 696
	eta 0.09						

**Kommentar:** För frågans lydelse och procentbas, se första sidan av tabell 22. <sup>3</sup>Barn över 16 år räknas som vuxna. <sup>4</sup>Stort förtroende' motsvarar mycket eller ganska stort förtroende. 'Litet förtroende' motsvarar mycket eller ganska lågt förtroende. <sup>5</sup>Indexet är additivt och går mellan 0–100 och består förtroende av sjukvården, skolan och förskolan samt äldrevården. 'Stort förtroende' motsvarar värden upp till 50, 'Varken stort eller litet förtroende' motsvarar värde 50 och 'Litet förtroende' motsvarar värden över 50 till och med 100. Indexets alphavärde är 0.82. <sup>6</sup>Stort förtroende' motsvarar mycket eller ganska stort förtroende. 'Litet förtroende' motsvarar mycket eller ganska lågt förtroende.

**Källa:** SOM-undersökningen i Göteborg 2022.



**Tabell 22** forts... **Upplevt sig pressad att göra mot sin vilja under de senaste fem åren i Sverige: Avstå att uttrycka dina politiska åsikter, 2022 (procent)**

	Aldrig	Någon gång	Flera gånger	Ej aktuellt	Summa	Antal
Samtliga	69	16	8	7	100	3 950
Felmarginal	±1,4	±1,1	±0,9	±0,8		
<i>Göteborg är trygg och säker stad<sup>7</sup></i>	Håller med	15	5	7	100	2 136
	Håller inte med	17	13	7	100	1 728
	eta 0.04					
<i>Trygghet i bostads-området<sup>8</sup></i>	Trygg (4–5)	15	6	6	100	3 126
	Varken trygg eller otrygg (3)	18	14	11	100	531
	Otrygg (1–2)	17	19	12	100	242
	eta 0.12					
<i>Trygghetsindex<sup>9</sup></i>	Hög trygghet	15	7	6	100	3 046
	Medeltrygghet	18	7	11	100	179
	Låg trygghet	14	16	12	100	555
	eta 0.13					
<i>Tillit i allmänhet<sup>10</sup></i>	Hög tillit (8–10)	12	4	4	100	1 474
	Medeltillit (5–7)	17	9	8	100	1 874
	Låg tillit (0–4)	19	18	11	100	574
	eta 0.15					
<i>Tillit i bostadsområdet<sup>10</sup></i>	Hög tillit (8–10)	13	5	5	100	2 140
	Medeltillit (5–7)	18	10	8	100	1 332
	Låg tillit (0–4)	20	17	13	100	452
	eta 0.15					

**Kommentar:** För frågans lydelse och procentbas, se första sidan av tabell 22. <sup>7</sup>’Håller med’ motsvarar de som svarat hel eller delvis riktigt. ’Håller inte med’ motsvarar de som svarat delvis eller helt felaktigt. <sup>8</sup>Frågan lyder ’Här följer påståenden om ditt bostadsområde. Markera för varje påstående det svar som ligger närmast din egen uppfattning: Jag känner mig trygg i mitt bostadsområde’. Svarsskalan är femgradig från 1–5 där 1 motsvarar ’Helt felaktigt’ och 5 motsvarar ’Helt riktigt’. <sup>9</sup>Indexet är additivt och går mellan 0–100 och består av påståendena ’Jag känner mig trygg i mitt bostadsområde’, ’Jag undviker att gå ut ensam på kvällen i mitt bostadsområde’, ’Jag är orolig för att utsättas för misshandel/rån/våldtäkt i mitt bostadsområde’ och ’Gängrelaterad brottslighet är ett problem i mitt bostadsområde’. Påståendena har anpassats efter positivt/negativt ställda då indexet skapats. ’Hög trygghet’ motsvarar värden upp till 50, ’Medeltrygghet’ motsvarar värde 50 och ’Låg trygghet’ motsvarar värden över 50 till och med 100. Indexets alphavärde är 0.85. <sup>10</sup>Frågan lyder: ’Enligt din mening, i vilken utsträckning går det att lita på människor [i allmänhet/i det område där du bor]?’ Därefter följer en elvgradig skala från 0–10 där 0 motsvarar ’Det går inte att lita på människor i allmänhet’ och 10 ’Det går att lita på människor i allmänhet’.

**Källa:** SOM-undersökningen i Göteborg 2022.



**Tabell 22** forts... Upplevt sig pressad att göra mot sin vilja under de senaste fem åren i Sverige: *Avstå att uttrycka dina politiska åsikter, 2022 (procent)*

		Aldrig	Någon gång	Flera gånger	Ej aktuellt	Summa	Antal
	Samtliga	69	16	8	7	100	3 950
	Felmarginal	±1,4	±1,1	±0,9	±0,8		
<i>Områdets rykte<sup>11</sup></i>	Positivt	72	15	7	6	100	2 964
	Varken positivt eller negativt	61	16	11	12	100	481
	Negativt	61	16	13	10	100	425
	eta 0.12						
<i>Utsatt område<sup>12</sup></i>	Ej utsatt område	70	16	8	6	100	3 556
	Utsatt område	62	14	8	16	100	394
	eta 0.12						
<i>Stadsområde</i>	Nordost	60	19	8	13	100	486
	Centrum	70	17	8	5	100	1 491
	Sydväst	72	13	8	7	100	892
	Hisingen	69	14	9	8	100	1 078
	eta 0.10						
<i>Mellanområde</i>	Östra Angered	(58)	(26)	(7)	(9)	100	46
	Bergsjön	68	14	4	14	100	50
	Gamlestaden och Utby	65	17	12	6	100	106
	Kortedala	59	20	9	12	100	97
	Södra Angered	52	17	8	23	100	71
	Centrala Angered	61	23	5	11	100	62
	Norra Angered	56	17	7	20	100	54
	Kålltorp-Torpa-Björkekärr	71	17	9	3	100	151
	Kallebäck-Skår-Kärralund	72	16	6	6	100	96
	Krokslätt-Johanneberg	66	16	11	7	100	184
	Guldheden-Landala	77	14	7	2	100	129
	Olivedal-Haga-Annedal-Änggården	73	15	7	5	100	167
	Kungsladugård-Sanna	65	18	12	5	100	103

**Kommentar:** För frågans lydelse och procentbas, se första sidan tabell 22. <sup>11</sup>Frågan lyder: 'Vad tror du andra som bor i Göteborg tycker om ditt bostadsområde? De flesta är:'. 'Positivt' motsvarar mycket eller ganska positivt. 'Negativt' motsvarar mycket eller ganska negativt. <sup>12</sup>Av polisen definierat. Kategorin utsatt område består av utsatta-, risk- och särskilt utsatta områden. Resultat i parentes bygger på svarstal under 50 personer.

**Källa:** SOM-undersökningen i Göteborg 2022.



**Tabell 22** forts... Upplevt sig pressad att göra mot sin vilja under de senaste fem åren i Sverige: *Avstå att uttrycka dina politiska åsikter, 2022 (procent)*

		Aldrig	Någon gång	Flera gånger	Ej aktuellt	Summa	Antal
	Samtliga	69	16	8	7	100	3 950
	Felmarginal	±1,4	±1,1	±0,9	±0,8		
<i>Mellanområde</i>	Majorna-Stigberget-Masthugget	70	15	8	7	100	261
	Norra Centrum	70	18	8	4	100	200
	Lunden-Härlanda-Överås	72	20	6	2	100	125
	Olskroken-Redbergslid-Bagaregården	53	28	12	7	100	75
	Stora Högsbo	77	11	7	5	100	195
	Askim-Hovås	65	16	14	5	100	120
	Billdal	74	16	7	3	100	95
	Södra Skärgården	78	12	4	6	100	51
	Bratthammar-Näset-Önnered	75	10	4	11	100	90
	Centrala Tynnered	64	15	7	14	100	96
	Frölunda Torg-Tofta	(64)	(16)	(12)	(8)	100	49
	Älvsborg	72	14	7	7	100	196
	Kärra-Rödbo	67	13	10	10	100	82
	Backa	68	10	10	12	100	152
	Kvillebäcken	66	18	11	5	100	80
	Kyrkbyn-Rambergssnaden	69	19	7	5	100	134
	Norra Älvstranden	72	15	6	7	100	134
	Södra Torslanda	76	11	9	4	100	139
	Björlanda	79	9	9	3	100	69
	Tuve-Säve	72	14	8	6	100	97
	Kärrdalen-Slättadamm	70	16	5	9	100	58
	Östra Biskopsgården	65	16	9	10	100	70
	Västra Biskopsgården	62	13	11	14	100	63
	eta 0.16						

**Kommentar:** För frågans lydelse och procentbas, se första sidan av tabell 22. Resultat i parentes bygger på svarstal under 50 personer.

**Källa:** SOM-undersökningen i Göteborg 2022.



**Tabell 23** Upplevt sig pressad att göra mot sin vilja under de senaste fem åren i Sverige: *Rösta på ett annat parti än du själv vill, 2022 (procent)*

		Aldrig	Någon gång	Flera gånger	Ej aktuellt	Summa	Antal
	Samtliga	86	5	2	7	100	3 939
	Felmarginal	±1,1	±0,7	±0,4	±0,8		
<i>Kön</i>	Kvinna	87	4	1	8	100	2 128
	Man	86	6	2	6	100	1 786
	eta 0.02						
<i>Ålder</i>	16–29 år	73	11	5	11	100	681
	30–49 år	89	5	1	5	100	1 291
	50–64 år	89	4	2	5	100	917
	65–90 år	87	3	1	9	100	1 050
	eta 0.11						
<i>HBTQI-person<sup>1</sup></i>	Ja	84	8	2	6	100	184
	Nej	87	5	2	6	100	3 510
	eta 0.00						
<i>Utbildning<sup>2</sup></i>	Låg	71	5	2	22	100	368
	Medellåg	81	7	3	9	100	848
	Medelhög	86	7	2	5	100	827
	Hög	92	3	1	4	100	1 816
	eta 0.21						
<i>Bakgrund</i>	Uppväxt i Sverige	88	5	2	5	100	2 905
	Själv/båda föräldrar uppvuxna utanför Sverige	80	5	2	13	100	765
	eta 0.14						

**Kommentar:** Frågan lyder: 'Har du i Sverige under de senaste fem åren upplevt dig pressad att mot din vilja göra något av följande? Rösta på ett annat parti än du själv vill'. Eta är ett sambandsmått som varierar mellan 0 och 1. Ju längre avstånd från 0 desto starkare är sambandet mellan den beroende och oberoende variabeln. <sup>1</sup>Frågan lyder 'Identifierar du dig som en hbtqi-person (homo-bi-trans-queer-intersex)', svarsalternativen är 'Ja' 'Nej' 'Osäker' 'Vill ej svara'. Enbart Ja och Nej-svar redovisas. <sup>2</sup>Låg = grundskola eller motsvarande, Medellåg = gymnasium eller motsvarande, Medelhög = eftergymnasial utbildning ej högskola/universitet eller högskola/universitet kortare än 3 år, Hög = högskola/universitet minst 3 år. Procentbasen utgörs av de som besvarat respektive delfråga.

**Källa:** SOM-undersökningen i Göteborg 2022.



**Tabell 23** forts... **Upplevt sig pressad att göra mot sin vilja under de senaste fem åren i Sverige: Rösta på ett annat parti än du själv vill, 2022 (procent)**

		Aldrig	Någon gång	Flera gånger	Ej aktuellt	Summa	Antal
	Samtliga	86	5	2	7	100	3 939
	Felmarginal	±1,1	±0,7	±0,4	±0,8		
<i>Inkomst</i>	Mindre än 14 999	73	8	3	16	100	754
	15 000 – 24 999	83	5	1	11	100	640
	25 000 – 34 999	86	7	3	4	100	747
	35 000 – 44 999	92	5	1	2	100	772
	Mer än 45 000 kr	94	2	1	3	100	855
		eta 0.22					
<i>Hushåll<sup>3</sup></i>	Ensamstående	85	6	2	7	100	966
	Sambo	84	5	2	9	100	987
	Sambo med barn	85	5	3	7	100	906
	Ensamstående med barn	89	5	1	5	100	877
		eta 0.05					
<i>Förtroende socialtjänsten<sup>4</sup></i>	Stort förtroende	84	5	2	9	100	1 070
	Varken stort eller litet förtroende	87	6	1	6	100	1 560
	Litet förtroende	85	5	3	7	100	1 171
		eta 0.04					
<i>Förtroende välfärdsindex<sup>5</sup></i>	Stort förtroende	87	5	1	7	100	2 058
	Varken stort eller litet förtroende	85	5	3	7	100	461
	Litet förtroende	85	6	3	6	100	1 213
		eta 0.01					
<i>Förtroende Göteborgs Stads verksamheter<sup>6</sup></i>	Stort förtroende	87	5	2	6	100	2 169
	Litet förtroende	84	6	2	8	100	1 685
		eta 0.04					

**Kommentar:** För frågans lydelse och procentbas, se första sidan av tabell 23. <sup>3</sup>Barn över 16 år räknas som vuxna. <sup>4</sup>Stort förtroende' motsvarar mycket eller ganska stort förtroende. 'Litet förtroende' motsvarar mycket eller ganska lågt förtroende. <sup>5</sup>Indexet är additivt och går mellan 0–100 och består förtroende av sjukvården, skolan och förskolan samt äldrevården. 'Stort förtroende' motsvarar värden upp till 50, 'Varken stort eller litet förtroende' motsvarar värde 50 och 'Litet förtroende' motsvarar värden över 50 till och med 100. Indexets alphavärde är 0.82. <sup>6</sup>Stort förtroende' motsvarar mycket eller ganska stort förtroende. 'Litet förtroende' motsvarar mycket eller ganska lågt förtroende.

**Källa:** SOM-undersökningen i Göteborg 2022.



**Tabell 23** forts... **Upplevt sig pressad att göra mot sin vilja under de senaste fem åren i Sverige: Rösta på ett annat parti än du själv vill, 2022 (procent)**

	Aldrig	Någon gång	Flera gånger	Ej aktuellt	Summa	Antal
Samtliga	86	5	2	7	100	3 939
Felmarginal	±1,1	±0,7	±0,4	±0,8		
<i>Göteborg är trygg och säker stad<sup>7</sup></i>						
Håller med	88	4	1	7	100	2 133
Håller inte med	84	6	3	7	100	1 724
eta 0.02						
<i>Trygghet i bostads- Området<sup>8</sup></i>						
Trygg (4–5)	87	5	2	6	100	3 119
Varken trygg eller otrygg (3)	79	6	3	12	100	529
Otrygg (1–2)	75	8	5	12	100	241
eta 0.11						
<i>Trygghetsindex<sup>9</sup></i>						
Hög trygghet	87	5	2	6	100	3 037
Medeltrygghet	79	7	3	11	100	179
Låg trygghet	78	6	4	12	100	550
eta 0.11						
<i>Tillit i allmänhet<sup>10</sup></i>						
Hög tillit (8–10)	92	3	1	4	100	1 467
Medeltillit (5–7)	84	6	2	8	100	1 870
Låg tillit (0–4)	74	9	4	13	100	574
eta 0.14						
<i>Tillit i bostadsområdet<sup>10</sup></i>						
Hög tillit (8–10)	90	4	1	5	100	2 133
Medeltillit (5–7)	83	7	2	8	100	1 333
Låg tillit (0–4)	77	6	3	14	100	450
eta 0.13						

**Kommentar:** För frågans lydelse och procentbas, se första sidan av tabell 23. <sup>7</sup>’Håller med’ motsvarar de som svarat hel eller delvis riktigt. ’Håller inte med’ motsvarar de som svarat delvis eller helt felaktigt. <sup>8</sup>Frågan lyder ’Här följer påståenden om ditt bostadsområde. Markera för varje påstående det svar som ligger närmast din egen uppfattning: Jag känner mig trygg i mitt bostadsområde’. Svarsskalan är femgradig från 1–5 där 1 motsvarar ’Helt felaktigt’ och 5 motsvarar ’Helt riktigt’. <sup>9</sup>Indexet är additivt och går mellan 0–100 och består av påståendena ’Jag känner mig trygg i mitt bostadsområde’, ’Jag undviker att gå ut ensam på kvällen i mitt bostadsområde’, ’Jag är orolig för att utsättas för misshandel/rån/våldtäkt i mitt bostadsområde’ och ’Gängrelaterad brottslighet är ett problem i mitt bostadsområde’. Påståendena har anpassats efter positivt/negativt ställda då indexet skapats. ’Hög trygghet’ motsvarar värden upp till 50, ’Medeltrygghet’ motsvarar värde 50 och ’Låg trygghet’ motsvarar värden över 50 till och med 100. Indexets alphavärde är 0.85. <sup>10</sup>Frågan lyder: ’Enligt din mening, i vilken utsträckning går det att lita på människor [i allmänhet/i det område där du bor]?’ Därefter följer en elvgradig skala från 0–10 där 0 motsvarar ’Det går inte att lita på människor i allmänhet’ och 10 ’Det går att lita på människor i allmänhet’.

**Källa:** SOM-undersökningen i Göteborg 2022.





**Tabell 23** forts... Upplevt sig pressad att göra mot sin vilja under de senaste fem åren i Sverige: *Rösta på ett annat parti än du själv vill, 2022 (procent)*

		Aldrig	Någon gång	Flera gånger	Ej aktuellt	Summa	Antal
	Samtliga	86	5	2	7	100	3 939
	Felmarginal	±1,1	±0,7	±0,4	±0,8		
<i>Områdets rykte<sup>11</sup></i>	Positivt	88	5	1	6	100	2 965
	Varken positivt eller negativt	76	8	3	13	100	480
	Negativt	81	5	4	10	100	417
	eta 0.11						
<i>Utsatt område<sup>12</sup></i>	Ej utsatt område	87	5	2	6	100	3 557
	Utsatt område	76	4	4	16	100	382
	eta 0.11						
<i>Stadsområde</i>	Nordost	82	5	2	11	100	474
	Centrum	88	5	2	5	100	1 491
	Sydväst	86	5	2	7	100	894
	Hisingen	85	5	2	8	100	1 077
	eta 0.08						
<i>Mellanområde</i>	Östra Angered	(87)	(2)	(2)	(9)	100	45
	Bergsjön	80	2	4	14	100	50
	Gamlestaden och Utby	88	7	0	5	100	106
	Kortedala	79	5	4	12	100	95
	Södra Angered	70	7	4	19	100	68
	Centrala Angered	85	3	2	10	100	61
	Norra Angered	(80)	(4)	(0)	(16)	100	49
	Kålltorp-Torpa-Björkekärr	89	6	2	3	100	150
	Kallebäck-Skår-Kärralund	88	2	4	6	100	97
	Krokslätt-Johanneberg	82	8	3	7	100	183
	Guldheden-Landala	91	5	0	4	100	129
	Olivedal-Haga-Annedal-Änggården	90	4	1	5	100	168
	Kungsladugård-Sanna	92	2	1	5	100	101

**Kommentar:** För frågans lydelse och procentbas, se första sidan tabell 23. <sup>11</sup>Frågan lyder: 'Vad tror du andra som bor i Göteborg tycker om ditt bostadsområde? De flesta är:'. 'Positivt' motsvarar mycket eller ganska positivt. 'Negativt' motsvarar mycket eller ganska negativt. <sup>12</sup>Av polisen definierat. Kategorin utsatt område består av utsatta-, risk- och särskilt utsatta områden. Resultat i parentes bygger på svarstal under 50 personer.

**Källa:** SOM-undersökningen i Göteborg 2022.



**Tabell 23** forts... Upplevt sig pressad att göra mot sin vilja under de senaste fem åren i Sverige: *Rösta på ett annat parti än du själv vill, 2022 (procent)*

		Aldrig	Någon gång	Flera gånger	Ej aktuellt	Summa	Antal
	Samtliga	86	5	2	7	100	3 939
	Felmarginal	±1,1	±0,7	±0,4	±0,8		
<i>Mellanområde</i>	Majorna-Stigberget-Masthugget	85	5	2	8	100	261
	Norra Centrum	91	4	2	3	100	202
	Lunden-Härlanda-Överås	89	7	2	2	100	126
	Olskroken-Redberglid-Bagaregården	82	9	4	5	100	74
	Stora Högsbo	86	8	1	5	100	196
	Askim-Hovås	83	10	3	4	100	122
	Billdal	93	2	1	4	100	95
	Södra Skärgården	(90)	(2)	(2)	(6)	100	49
	Bratthammar-Näset-Önnered	84	4	2	10	100	91
	Centrala Tynnered	85	2	2	11	100	95
	Frölunda Torg-Tofta	82	4	0	14	100	50
	Älvsborg	86	4	2	8	100	196
	Kärra-Rödbo	85	5	2	8	100	84
	Backa	79	3	4	14	100	152
	Kvillebäcken	84	8	4	4	100	80
	Kyrkbyn-Rambergssnaden	89	7	0	4	100	134
	Norra Älvstranden	87	5	1	7	100	135
	Södra Torslanda	89	4	1	6	100	140
	Björlanda	89	4	1	6	100	67
	Tuve-Säve	85	7	1	7	100	98
	Kärrdalen-Slättadamm	87	2	2	9	100	58
	Östra Biskopsgården	81	2	2	15	100	66
	Västra Biskopsgården	76	5	5	14	100	63
	eta 0.15						

**Kommentar:** För frågans lydelse och procentbas, se första sidan av tabell 21. Resultat i parentes bygger på svarstal under 50 personer.

**Källa:** SOM-undersökningen i Göteborg 2022.



**Tabell 24** Upplevt sig pressad att göra mot sin vilja under de senaste fem åren i Sverige: *Rösta på en annan kandidat än du själv vill, 2022 (procent)*

		Aldrig	Någon gång	Flera gånger	Ej aktuellt	Summa	Antal
	Samtliga	87	2	1	10	100	3 933
	Felmarginal	±1,1	±0,5	±0,3	±0,9		
<i>Kön</i>	Kvinna	86	2	1	11	100	2 117
	Man	88	3	1	8	100	1 791
	eta 0.04						
<i>Ålder</i>	16–29 år	80	3	2	15	100	677
	30–49 år	90	2	1	7	100	1 289
	50–64 år	89	2	1	8	100	916
	65–90 år	86	2	0	12	100	1 051
	eta 0.11						
<i>HBTQI-person<sup>1</sup></i>	Ja	87	3	2	8	100	182
	Nej	88	2	1	9	100	3 511
	eta 0.00						
<i>Utbildning<sup>2</sup></i>	Låg	69	3	2	26	100	366
	Medellåg	82	3	2	13	100	842
	Medelhög	88	3	1	8	100	827
	Hög	92	2	1	5	100	1 821
	eta 0.21						
<i>Bakgrund</i>	Uppväxt i Sverige	90	2	1	7	100	2 902
	Själv/båda föräldrar uppvuxna utanför Sverige	79	4	1	16	100	764
	eta 0.12						

**Kommentar:** Frågan lyder: 'Har du i Sverige under de senaste fem åren upplevt dig pressad att mot din vilja göra något av följande? Rösta på en annan kandidat än du själv vill'. Eta är ett sambandsmått som varierar mellan 0 och 1. Ju längre avstånd från 0 desto starkare är sambandet mellan den beroende och oberoende variabeln. <sup>1</sup>Frågan lyder 'Identifierar du dig som en hbtqi-person (homo-bi-trans-queer-intersex)', svarsalternativen är 'Ja' 'Nej' 'Osäker' 'Vill ej svara'. Enbart Ja och Nej-svar redovisas. <sup>2</sup>Låg = grundskola eller motsvarande, Medellåg = gymnasium eller motsvarande, Medelhög = eftergymnasial utbildning ej högskola/universitet eller högskola/universitet kortare än 3 år, Hög = högskola/universitet minst 3 år. Procentbasen utgörs av de som besvarat respektive delfråga.

**Källa:** SOM-undersökningen i Göteborg 2022.



**Tabell 24** forts... Upplevt sig pressad att göra mot sin vilja under de senaste fem åren i Sverige: *Rösta på en annan kandidat än du själv vill, 2022* (procent)

		Aldrig	Någon gång	Flera gånger	Ej aktuellt	Summa	Antal
	Samtliga	87	2	1	10	100	3 933
	Felmarginal	±1,1	±0,5	±0,3	±0,9		
<i>Inkomst</i>	Mindre än 14 999	77	3	1	19	100	754
	15 000 – 24 999	82	3	1	14	100	636
	25 000 – 34 999	88	3	1	8	100	746
	35 000 – 44 999	93	2	0	5	100	777
	Mer än 45 000 kr	95	1	1	3	100	853
	eta 0.21						
<i>Hushåll<sup>3</sup></i>	Ensamstående	86	3	1	10	100	966
	Sambo	86	3	0	11	100	983
	Sambo med barn	88	2	1	9	100	905
	Ensamstående med barn	90	2	1	7	100	878
	eta 0.06						
<i>Förtroende socialtjänsten<sup>4</sup></i>	Stort förtroende	87	2	1	10	100	1 070
	Varken stort eller litet förtroende	89	2	0	9	100	1 555
	Litet förtroende	85	3	2	10	100	1 175
	eta 0.03						
<i>Förtroende välfärdsindex<sup>5</sup></i>	Stort förtroende	89	2	0	9	100	2 057
	Varken stort eller litet förtroende	84	2	2	12	100	458
	Litet förtroende	87	3	1	9	100	1 216
	eta 0.03						
<i>Förtroende Göteborgs Stads verksamheter<sup>6</sup></i>	Stort förtroende	88	2	1	9	100	2 162
	Litet förtroende	85	3	1	11	100	1 686
	eta 0.04						

**Kommentar:** För frågans lydelse och procentbas, se första sidan av tabell 24. <sup>3</sup>Barn över 16 år räknas som vuxna. <sup>4</sup>‘Stort förtroende’ motsvarar mycket eller ganska stort förtroende. ‘Litet förtroende’ motsvarar mycket eller ganska lågt förtroende. <sup>5</sup>Indexet är additivt och går mellan 0–100 och består förtroende av sjukvården, skolan och förskolan samt äldrevården. ‘Stort förtroende’ motsvarar värden upp till 50, ‘Varken stort eller litet förtroende’ motsvarar värde 50 och ‘Litet förtroende’ motsvarar värden över 50 till och med 100. Indexets alphavärde är 0.82. <sup>6</sup>‘Stort förtroende’ motsvarar mycket eller ganska stort förtroende. ‘Litet förtroende’ motsvarar mycket eller ganska lågt förtroende.

**Källa:** SOM-undersökningen i Göteborg 2022.



**Tabell 24** forts... **Upplevt sig pressad att göra mot sin vilja under de senaste fem åren i Sverige: Rösta på en annan kandidat än du själv vill, 2022 (procent)**

	Aldrig	Någon gång	Flera gånger	Ej aktuellt	Summa	Antal
Samtliga	87	2	1	10	100	3 933
Felmarginal	±1,1	±0,5	±0,3	±0,9		
<i>Göteborg är trygg och säker stad<sup>7</sup></i>	Håller med	2	1	9	100	2 131
	Håller inte med	3	1	10	100	1 721
	eta 0.01					
<i>Trygghet i bostads- Området<sup>8</sup></i>	Trygg (4–5)	2	1	8	100	3 111
	Varken trygg eller otrygg (3)	5	2	15	100	531
	Otrygg (1–2)	5	3	13	100	241
	eta 0.09					
<i>Trygghetsindex<sup>9</sup></i>	Hög trygghet	2	1	8	100	3 035
	Medeltrygghet	5	1	16	100	175
	Låg trygghet	4	3	14	100	555
	eta 0.10					
<i>Tillit i allmänhet<sup>10</sup></i>	Hög tillit (8–10)	1	0	6	100	1 471
	Medeltillit (5–7)	3	1	11	100	1 867
	Låg tillit (0–4)	4	2	17	100	569
	eta 0.14					
<i>Tillit i bostadsområdet<sup>10</sup></i>	Hög tillit (8–10)	1	0	7	100	2 128
	Medeltillit (5–7)	4	1	12	100	1 336
	Låg tillit (0–4)	4	3	15	100	447
	eta 0.11					

**Kommentar:** För frågans lydelse och procentbas, se första sidan av tabell 24. <sup>7</sup>’Håller med’ motsvarar de som svarat hel eller delvis riktigt. ’Håller inte med’ motsvarar de som svarat delvis eller helt felaktigt. <sup>8</sup>Frågan lyder ’Här följer påståenden om ditt bostadsområde. Markera för varje påstående det svar som ligger närmast din egen uppfattning: Jag känner mig trygg i mitt bostadsområde’. Svarsskalan är femgradig från 1–5 där 1 motsvarar ’Helt felaktigt’ och 5 motsvarar ’Helt riktigt’. <sup>9</sup>Indexet är additivt och går mellan 0–100 och består av påståendena ’Jag känner mig trygg i mitt bostadsområde’, ’Jag undviker att gå ut ensam på kvällen i mitt bostadsområde’, ’Jag är orolig för att utsättas för misshandel/rån/våldtäkt i mitt bostadsområde’ och ’Gängrelaterad brottslighet är ett problem i mitt bostadsområde’. Påståendena har anpassats efter positivt/negativt ställda då indexet skapats. ’Hög trygghet’ motsvarar värden upp till 50, ’Medeltrygghet’ motsvarar värde 50 och ’Låg trygghet’ motsvarar värden över 50 till och med 100. Indexets alphavärde är 0.85. <sup>10</sup>Frågan lyder: ’Enligt din mening, i vilken utsträckning går det att lita på människor [i allmänhet/i det område där du bor]?’ Därefter följer en elvgradig skala från 0–10 där 0 motsvarar ’Det går inte att lita på människor i allmänhet’ och 10 ’Det går att lita på människor i allmänhet’.

**Källa:** SOM-undersökningen i Göteborg 2022.



**Tabell 24** forts... Upplevt sig pressad att göra mot sin vilja under de senaste fem åren i Sverige: *Rösta på en annan kandidat än du själv vill, 2022* (procent)

		Aldrig	Någon gång	Flera gånger	Ej aktuellt	Summa	Antal
	Samtliga	87	2	1	10	100	3 933
	Felmarginal	±1,1	±0,5	±0,3	±0,9		
<i>Områdets rykte<sup>11</sup></i>	Positivt	90	2	0	8	100	2 954
	Varken positivt eller negativt	78	4	3	15	100	482
	Negativt	82	4	2	12	100	423
	eta 0.09						
<i>Utsatt område<sup>12</sup></i>	Ej utsatt område	88	2	1	9	100	3 553
	Utsatt område	76	5	2	17	100	380
	eta 0.09						
<i>Stadsområde</i>	Nordost	79	4	2	15	100	476
	Centrum	90	2	1	7	100	1 488
	Sydväst	87	2	1	10	100	893
	Hisingen	85	3	1	11	100	1 073
	eta 0.08						
<i>Mellanområde</i>	Östra Angered	(85)	(0)	(0)	(15)	100	46
	Bergsjön	80	4	0	16	100	51
	Gamlestaden och Utby	86	3	2	9	100	106
	Kortedala	75	3	3	19	100	95
	Södra Angered	66	8	5	21	100	66
	Centrala Angered	85	3	2	10	100	62
	Norra Angered	78	6	2	14	100	50
	Kålltorp-Torpa-Björkekärr	92	2	1	5	100	147
	Kallebäck-Skår-Kärralund	90	0	1	9	100	97
	Krokslätt-Johanneberg	89	2	1	8	100	183
	Guldheden-Landala	92	2	0	6	100	130
	Olivedal-Haga-Annedal-Änggården	90	2	0	8	100	168
	Kungsladugård-Sanna	90	2	1	7	100	102

**Kommentar:** För frågans lydelse och procentbas, se första sidan tabell 24. <sup>11</sup>Frågan lyder: 'Vad tror du andra som bor i Göteborg tycker om ditt bostadsområde? De flesta är:'. 'Positivt' motsvarar mycket eller ganska positivt. 'Negativt' motsvarar mycket eller ganska negativt. <sup>12</sup>Av polisen definierat. Kategorin utsatt område består av utsatta-, risk- och särskilt utsatta områden. Resultat i parentes bygger på svarstal under 50 personer.

**Källa:** SOM-undersökningen i Göteborg 2022.



**Tabell 24** forts... Upplevt sig pressad att göra mot sin vilja under de senaste fem åren i Sverige: *Rösta på en annan kandidat än du själv vill, 2022* (procent)

		Aldrig	Någon gång	Flera gånger	Ej aktuellt	Summa	Antal
	Samtliga	87	2	1	10	100	3 933
	Felmarginal	±1,1	±0,5	±0,3	±0,9		
<i>Mellanområde</i>	Majorna-Stigberget-Masthugget	86	3	0	11	100	259
	Norra Centrum	92	2	1	5	100	202
	Lunden-Härlanda-Överås	93	2	0	5	100	124
	Olskroken-Redbergslid-Bagaregården	84	4	1	11	100	76
	Stora Högsbo	88	4	0	8	100	197
	Askim-Hovås	87	3	2	8	100	122
	Billdal	93	1	1	5	100	94
	Södra Skärgården	90	2	0	8	100	50
	Bratthammar-Näset-Önnered	85	2	1	12	100	91
	Centrala Tynnered	82	0	2	16	100	94
	Frölunda Torg-Tofta	82	2	2	14	100	50
	Älvsborg	87	1	1	11	100	195
	Kärra-Rödbo	88	0	0	12	100	83
	Backa	79	3	1	17	100	150
	Kvillebäcken	86	5	4	5	100	79
	Kyrkbyn-Rambergssnaden	91	2	0	7	100	134
	Norra Älvstranden	88	2	0	10	100	136
	Södra Torslanda	90	1	1	8	100	137
	Björlanda	93	0	1	6	100	69
	Tuve-Säve	83	4	0	13	100	96
	Kärrdalen-Slättadamm	87	2	0	11	100	57
	Östra Biskopsgården	83	4	0	13	100	69
	Västra Biskopsgården	74	8	2	16	100	63
	eta 0.14						

**Kommentar:** För frågans lydelse och procentbas, se första sidan av tabell 24. Resultat i parentes bygger på svarstal under 50 personer.

**Källa:** SOM-undersökningen i Göteborg 2022.



**Tabell 25** Upplevt sig pressad att göra mot sin vilja under de senaste fem åren i Sverige: *Skriva upp dig som medlem i en förening, 2022 (procent)*

		Aldrig	Någon gång	Flera gånger	Ej aktuellt	Summa	Antal
	Samtliga	81	6	2	11	100	3 936
	Felmarginal	±1,2	±0,7	±0,4	±1,0		
<i>Kön</i>	Kvinna	81	5	2	12	100	2 117
	Man	82	6	2	10	100	1 794
	eta 0.02						
<i>Ålder</i>	16–29 år	77	8	3	12	100	676
	30–49 år	86	6	1	7	100	1 290
	50–64 år	84	5	2	9	100	921
	65–90 år	77	4	2	17	100	1 049
	eta 0.13						
<i>HBTQI-person<sup>1</sup></i>	Ja	79	12	4	5	100	182
	Nej	84	5	1	10	100	3 513
	eta 0.02						
<i>Utbildning<sup>2</sup></i>	Låg	62	7	3	28	100	358
	Medellåg	80	5	2	13	100	842
	Medelhög	80	8	2	10	100	829
	Hög	88	5	1	6	100	1 827
	eta 0.21						
<i>Bakgrund</i>	Uppväxt i Sverige	86	5	1	8	100	2 905
	Själv/båda föräldrar uppvuxna utanför Sverige	73	7	3	17	100	762
	eta 0.13						

**Kommentar:** Frågan lyder: 'Har du i Sverige under de senaste fem åren upplevt dig pressad att mot din vilja göra något av följande? Skriv upp dig som medlem i en förening'. Eta är ett sambandsmått som varierar mellan 0 och 1. Ju längre avstånd från 0 desto starkare är sambandet mellan den beroende och oberoende variabeln. <sup>1</sup>Frågan lyder 'Identifierar du dig som en hbtqi-person (homo-bi-trans-queer-intersex)', svarsalternativen är 'Ja' 'Nej' 'Osäker' 'Vill ej svara'. Enbart Ja och Nej-svar redovisas. <sup>2</sup>Låg = grundskola eller motsvarande, Medellåg = gymnasium eller motsvarande, Medelhög = eftergymnasial utbildning ej högskola/universitet eller högskola/universitet kortare än 3 år, Hög = högskola/universitet minst 3 år. Procentbasen utgörs av de som besvarat respektive delfråga.

**Källa:** SOM-undersökningen i Göteborg 2022.





**Tabell 25** forts... Upplevt sig pressad att göra mot sin vilja under de senaste fem åren i Sverige: *Skriva upp dig som medlem i en förening, 2022* (procent)

		Aldrig	Någon gång	Flera gånger	Ej aktuellt	Summa	Antal
	Samtliga	81	6	2	11	100	3 936
	Felmarginal	±1,2	±0,7	±0,4	±1,0		
<i>Inkomst</i>	Mindre än 14 999	73	7	2	18	100	749
	15 000 – 24 999	77	5	2	16	100	638
	25 000 – 34 999	82	6	2	10	100	751
	35 000 – 44 999	89	5	1	5	100	778
	Mer än 45 000 kr	90	5	0	5	100	854
	eta 0.19						
<i>Hushåll<sup>3</sup></i>	Ensamstående	79	7	2	12	100	973
	Sambo	79	6	1	14	100	982
	Sambo med barn	86	4	2	8	100	900
	Ensamstående med barn	84	6	2	8	100	879
	eta 0.09						
<i>Förtroende socialtjänsten<sup>4</sup></i>	Stort förtroende	83	5	1	11	100	1 071
	Varken stort eller litet förtroende	83	6	2	9	100	1 555
	Litet förtroende	79	7	2	12	100	1 178
	eta 0.04						
<i>Förtroende välfärdsindex<sup>5</sup></i>	Stort förtroende	84	5	1	10	100	2 058
	Varken stort eller litet förtroende	80	6	2	12	100	454
	Litet förtroende	81	6	2	11	100	1 224
	eta 0.02						
<i>Förtroende Göteborgs Stads verksamheter<sup>6</sup></i>	Stort förtroende	85	5	1	9	100	2 160
	Litet förtroende	80	6	2	12	100	1 689
	eta 0.05						

**Kommentar:** För frågans lydelse och procentbas, se första sidan av tabell 25. <sup>3</sup>Barn över 16 år räknas som vuxna. <sup>4</sup>Stort förtroende' motsvarar mycket eller ganska stort förtroende. 'Litet förtroende' motsvarar mycket eller ganska lågt förtroende. <sup>5</sup>Indexet är additivt och går mellan 0–100 och består förtroende av sjukvården, skolan och förskolan samt äldrevården. 'Stort förtroende' motsvarar värden upp till 50, 'Varken stort eller litet förtroende' motsvarar värde 50 och 'Litet förtroende' motsvarar värden över 50 till och med 100. Indexets alphavärde är 0.82. <sup>6</sup>Stort förtroende' motsvarar mycket eller ganska stort förtroende. 'Litet förtroende' motsvarar mycket eller ganska lågt förtroende.

**Källa:** SOM-undersökningen i Göteborg 2022.



**Tabell 25** forts... Upplevt sig pressad att göra mot sin vilja under de senaste fem åren i Sverige: *Skriva upp dig som medlem i en förening, 2022 (procent)*

	Aldrig	Någon gång	Flera gånger	Ej aktuellt	Summa	Antal
Samtliga	81	6	2	11	100	3 936
Felmarginal	±1,2	±0,7	±0,4	±1,0		
<i>Göteborg är trygg och säker stad<sup>7</sup></i>						
Håller med	83	5	1	11	100	2 128
Håller inte med	81	6	2	11	100	1 726
eta 0.01						
<i>Trygghet i bostads- Området<sup>8</sup></i>						
Trygg (4–5)	84	5	1	10	100	3 115
Varken trygg eller otrygg (3)	74	7	2	17	100	529
Otrygg (1–2)	71	10	5	14	100	242
eta 0.09						
<i>Trygghetsindex<sup>9</sup></i>						
Hög trygghet	85	5	1	9	100	3 033
Medeltrygghet	77	6	2	15	100	178
Låg trygghet	74	7	3	16	100	555
eta 0.09						
<i>Tillit i allmänhet<sup>10</sup></i>						
Hög tillit (8–10)	88	3	1	8	100	1 471
Medeltillit (5–7)	79	7	2	12	100	1 868
Låg tillit (0–4)	72	9	3	16	100	571
eta 0.10						
<i>Tillit i bostadsområdet<sup>10</sup></i>						
Hög tillit (8–10)	86	4	1	9	100	2 127
Medeltillit (5–7)	79	7	2	12	100	1 338
Låg tillit (0–4)	73	8	3	16	100	449
eta 0.09						

**Kommentar:** För frågans lydelse och procentbas, se första sidan av tabell 25. <sup>7</sup>’Håller med’ motsvarar de som svarat hel eller delvis riktigt. ’Håller inte med’ motsvarar de som svarat delvis eller helt felaktigt. <sup>8</sup>Frågan lyder ’Här följer påståenden om ditt bostadsområde. Markera för varje påstående det svar som ligger närmast din egen uppfattning: Jag känner mig trygg i mitt bostadsområde’. Svarsskalan är femgradig från 1–5 där 1 motsvarar ’Helt felaktigt’ och 5 motsvarar ’Helt riktigt’. <sup>9</sup>Indexet är additivt och går mellan 0–100 och består av påståendena ’Jag känner mig trygg i mitt bostadsområde’, ’Jag undviker att gå ut ensam på kvällen i mitt bostadsområde’, ’Jag är orolig för att utsättas för misshandel/rån/våldtäkt i mitt bostadsområde’ och ’Gängrelaterad brottslighet är ett problem i mitt bostadsområde’. Påståendena har anpassats efter positivt/negativt ställda då indexet skapats. ’Hög trygghet’ motsvarar värden upp till 50, ’Medeltrygghet’ motsvarar värde 50 och ’Låg trygghet’ motsvarar värden över 50 till och med 100. Indexets alphavärde är 0.85. <sup>10</sup>Frågan lyder: ’Enligt din mening, i vilken utsträckning går det att lita på människor [i allmänhet/i det område där du bor]?’ Därefter följer en elvgradig skala från 0–10 där 0 motsvarar ’Det går inte att lita på människor i allmänhet’ och 10 ’Det går att lita på människor i allmänhet’.

**Källa:** SOM-undersökningen i Göteborg 2022.



**Tabell 25** forts... Upplevt sig pressad att göra mot sin vilja under de senaste fem åren i Sverige: *Skriva upp dig som medlem i en förening, 2022* (procent)

		Aldrig	Någon gång	Flera gånger	Ej aktuellt	Summa	Antal
	Samtliga	81	6	2	11	100	3 936
	Felmarginal	±1,2	±0,7	±0,4	±1,0		
<i>Områdets rykte<sup>11</sup></i>	Positivt	84	5	1	10	100	2 956
	Varken positivt eller negativt	74	7	3	16	100	478
	Negativt	77	8	3	12	100	426
	eta 0.08						
<i>Utsatt område<sup>12</sup></i>	Ej utsatt område	83	5	2	10	100	3 550
	Utsatt område	69	8	4	19	100	386
	eta 0.10						
<i>Stadsområde</i>	Nordost	74	7	3	16	100	476
	Centrum	87	5	1	7	100	1 492
	Sydväst	80	6	2	12	100	885
	Hisingen	79	6	2	13	100	1 080
	eta 0.10						
<i>Mellanområde</i>	Östra Angered	(74)	(2)	(2)	(22)	100	46
	Bergsjön	70	8	4	18	100	51
	Gamlestaden och Utby	86	4	1	9	100	106
	Kortedala	73	5	4	18	100	94
	Södra Angered	61	9	6	24	100	67
	Centrala Angered	79	11	2	8	100	62
	Norra Angered	70	10	2	18	100	50
	Kålltorp-Torpa-Björkekärr	92	3	1	4	100	149
	Kallebäck-Skår-Kärralund	84	5	2	9	100	97
	Krokslätt-Johanneberg	87	4	2	7	100	183
	Guldheden-Landala	89	5	1	5	100	128
	Olivedal-Haga-Annedal-Änggården	88	5	1	6	100	168
	Kungsladugård-Sanna	85	6	2	7	100	102

**Kommentar:** För frågans lydelse och procentbas, se första sidan tabell 25. <sup>11</sup>Frågan lyder: 'Vad tror du andra som bor i Göteborg tycker om ditt bostadsområde? De flesta är:'. 'Positivt' motsvarar mycket eller ganska positivt. 'Negativt' motsvarar mycket eller ganska negativt. <sup>12</sup>Av polisen definierat. Kategorin utsatt område består av utsatta-, risk- och särskilt utsatta områden. Resultat i parentes bygger på svarstal under 50 personer.

**Källa:** SOM-undersökningen i Göteborg 2022.



**Tabell 25** forts... Upplevt sig pressad att göra mot sin vilja under de senaste fem åren i Sverige: *Skriva upp dig som medlem i en förening, 2022 (procent)*

		Aldrig	Någon gång	Flera gånger	Ej aktuellt	Summa	Antal
	Samtliga	81	6	2	11	100	3 936
	Felmarginal	±1,2	±0,7	±0,4	±1,0		
<i>Mellanområde</i>	Majorna-Stigberget-Masthugget	86	5	1	8	100	262
	Norra Centrum	84	5	1	10	100	203
	Lunden-Härlanda-Överås	89	6	1	4	100	126
	Olskroken-Redbergslid-Bagaregården	77	5	0	18	100	74
	Stora Högsbo	77	10	2	11	100	194
	Askim-Hovås	78	6	2	14	100	121
	Billdal	88	6	0	6	100	93
	Södra Skärgården	(84)	(4)	(2)	(10)	100	48
	Bratthammar-Näset-Önnered	86	3	0	11	100	91
	Centrala Tynnered	81	4	1	14	100	95
	Frölunda Torg-Tofta	(76)	(2)	(4)	(18)	100	49
	Älvsborg	81	6	2	11	100	194
	Kärra-Rödbo	79	6	1	14	100	83
	Backa	73	5	4	18	100	154
	Kvillebäcken	82	8	6	4	100	79
	Kyrkbyn-Rambergssnaden	84	6	2	8	100	134
	Norra Älvstranden	78	8	1	13	100	136
	Södra Torslanda	86	4	1	9	100	139
	Björlanda	84	3	3	10	100	69
	Tuve-Säve	78	9	0	13	100	97
	Kärrdalen-Slättadamm	79	3	2	16	100	58
	Östra Biskopsgården	77	3	0	20	100	69
	Västra Biskopsgården	67	13	2	18	100	62
	eta 0.16						

**Kommentar:** För frågans lydelse och procentbas, se första sidan av tabell 25. Resultat i parentes bygger på svarstal under 50 personer.

**Källa:** SOM-undersökningen i Göteborg 2022.



**Tabell 26 Påstående om Göteborg som stad: är en stad fri från rasism, 2022 (procent)**

	Helt riktigt	Delvis riktigt	Delvis felaktigt	Helt felaktigt	Summa	Antal
Samtliga	5	27	41	27	100	4 023
Felmarginal	±0,7	±1,4	±1,5	±1,4		
<i>Kön</i>						
Kvinna	4	24	40	32	100	2 166
Man	6	32	42	20	100	1 830
eta 0.14						
<i>Ålder</i>						
16–29 år	6	29	37	28	100	760
30–49 år	6	24	41	29	100	1 318
50–64 år	5	27	42	26	100	914
65–90 år	3	30	43	24	100	1 031
eta 0.03						
<i>HBTQI-person<sup>1</sup></i>						
Ja	2	19	38	41	100	189
Nej	5	27	42	26	100	3 489
eta 0.07						
<i>Utbildning<sup>2</sup></i>						
Låg	8	33	37	22	100	356
Medellåg	5	30	40	25	100	859
Medelhög	5	26	42	27	100	813
Hög	4	25	42	29	100	1 816
eta 0.08						
<i>Bakgrund</i>						
Uppväxt i Sverige	4	25	43	28	100	2 879
Själv/båda föräldrar uppvuxna utanför Sverige	8	32	36	24	100	773
eta 0.09						

**Kommentar:** Frågan lyder: 'Här följer några påståenden om Göteborg som stad. Markera för varje påstående det svar som ligger närmast din egen uppfattning. Göteborg: är en stad fri från rasism'. Eta är ett sambandsmått som varierar mellan 0 och 1. Ju längre avstånd från 0 desto starkare är sambandet mellan den beroende och oberoende variabeln. <sup>1</sup>Frågan lyder 'Identifierar du dig som en hbtqi-person (homo-bi-trans-queer-intersex)', svarsalternativen är 'Ja' 'Nej' 'Osäker' 'Vill ej svara'. Enbart Ja och Nej-svar redovisas. <sup>2</sup>Låg = grundskola eller motsvarande, Medellåg = gymnasium eller motsvarande, Medelhög = eftergymnasial utbildning ej högskola/universitet eller högskola/universitet kortare än 3 år, Hög = högskola/universitet minst 3 år. Procentbasen utgörs av de som besvarat respektive delfråga.

**Källa:** SOM-undersökningen i Göteborg 2022.



**Tabell 26** forts... Påstående om Göteborg som stad: *är en stad fri från rasism, 2022 (procent)*

		Helt riktigt	Delvis riktigt	Delvis felaktigt	Helt felaktigt	Summa	Antal
	Samtliga	5	27	41	27	100	4 023
	Felmarginal	±0,7	±1,4	±1,5	±1,4		
<i>Inkomst</i>	Mindre än 14 999	7	31	36	26	100	766
	15 000 – 24 999	5	28	41	26	100	619
	25 000 – 34 999	4	27	41	28	100	740
	35 000 – 44 999	3	22	44	31	100	774
	Mer än 45 000 kr	5	28	44	23	100	858
		eta 0.09					
<i>Hushåll<sup>3</sup></i>	Ensamstående	6	26	40	28	100	946
	Sambo	4	29	42	25	100	987
	Sambo med barn	7	27	41	25	100	912
	Ensamstående med barn	3	26	42	29	100	881
		eta 0.05					
<i>Förtroende socialtjänsten<sup>4</sup></i>	Stort förtroende	8	33	38	21	100	1 092
	Varken stort eller litet förtroende	4	27	45	24	100	1 570
	Litet förtroende	4	21	39	36	100	1 187
		eta 0.15					
<i>Förtroende välfärdsindex<sup>5</sup></i>	Stort förtroende	5	32	42	21	100	2 090
	Varken stort eller litet förtroende	4	25	46	25	100	467
	Litet förtroende	5	20	38	37	100	1 225
		eta 0.15					
<i>Förtroende Göteborgs Stads verksamheter<sup>6</sup></i>	Stort förtroende	6	32	41	21	100	2 210
	Litet förtroende	4	21	41	34	100	1 700
		eta 0.15					

**Kommentar:** För frågans lydelse och procentbas, se första sidan av tabell 26. <sup>3</sup>Barn över 16 år räknas som vuxna. <sup>4</sup>Stort förtroende' motsvarar mycket eller ganska stort förtroende. 'Litet förtroende' motsvarar mycket eller ganska lågt förtroende. <sup>5</sup>Indexet är additivt och går mellan 0–100 och består förtroende av sjukvården, skolan och förskolan samt äldrevården. 'Stort förtroende' motsvarar värden upp till 50, 'Varken stort eller litet förtroende' motsvarar värde 50 och 'Litet förtroende' motsvarar värden över 50 till och med 100. Indexets alphavärde är 0.82. <sup>6</sup>Stort förtroende' motsvarar mycket eller ganska stort förtroende. 'Litet förtroende' motsvarar mycket eller ganska lågt förtroende.

**Källa:** SOM-undersökningen i Göteborg 2022.



**Tabell 26** forts... Påstående om Göteborg som stad: *är en stad fri från rasism, 2022 (procent)*

	Helt riktigt	Delvis riktigt	Delvis felaktigt	Helt felaktigt	Summa	Antal
Samtliga	5	27	41	27	100	4 023
Felmarginal	±0,7	±1,4	±1,5	±1,4		
<i>Göteborg är trygg och säker stad<sup>7</sup></i>						
Håller med	5	32	41	22	100	2 211
Håller inte med	5	22	41	32	100	1 780
eta 0.13						
<i>Trygghet i bostads- Området<sup>8</sup></i>						
Trygg (4–5)	5	28	42	25	100	3 102
Varken trygg eller otrygg (3)	5	27	35	33	100	523
Otrygg (1–2)	7	22	37	34	100	250
eta 0.04						
<i>Trygghetsindex<sup>9</sup></i>						
Hög trygghet	5	27	42	26	100	3 019
Medeltrygghet	7	27	40	26	100	178
Låg trygghet	7	26	34	33	100	556
eta 0.02						
<i>Tillit i allmänhet<sup>10</sup></i>						
Hög tillit (8–10)	4	28	41	27	100	1 440
Medeltillit (5–7)	5	27	42	26	100	1 881
Låg tillit (0–4)	7	26	37	30	100	568
eta 0.02						
<i>Tillit i bostadsområdet<sup>10</sup></i>						
Hög tillit (8–10)	5	28	42	25	100	2 104
Medeltillit (5–7)	5	26	41	28	100	1 326
Låg tillit (0–4)	8	26	34	32	100	461
eta 0.03						

**Kommentar:** För frågans lydelse och procentbas, se första sidan av tabell 26. <sup>7</sup>’Håller med’ motsvarar de som svarat hel eller delvis riktigt. ’Håller inte med’ motsvarar de som svarat delvis eller helt felaktigt. <sup>8</sup>Frågan lyder ’Här följer påståenden om ditt bostadsområde. Markera för varje påstående det svar som ligger närmast din egen uppfattning: Jag känner mig trygg i mitt bostadsområde’. Svarsskalan är femgradig från 1–5 där 1 motsvarar ’Helt felaktigt’ och 5 motsvarar ’Helt riktigt’. <sup>9</sup>Indexet är additivt och går mellan 0–100 och består av påståendena ”Jag känner mig trygg i mitt bostadsområde”, ”Jag undviker att gå ut ensam på kvällen i mitt bostadsområde”, ”Jag är orolig för att utsättas för misshandel/rån/våldtäkt i mitt bostadsområde” och ”Gängrelaterad brottslighet är ett problem i mitt bostadsområde”. Påståendena har anpassats efter positivt/negativt ställda då indexet skapats. ’Hög trygghet’ motsvarar värden upp till 50, ’Medeltrygghet’ motsvarar värde 50 och ’Låg trygghet’ motsvarar värden över 50 till och med 100. Indexets alphavärde är 0.85. <sup>10</sup>Frågan lyder: ’Enligt din mening, i vilken utsträckning går det att lita på människor [i allmänhet/i det område där du bor]?’ . Därefter följer en elvgradig skala från 0–10 där 0 motsvarar ’Det går inte att lita på människor i allmänhet’ och 10 ’Det går att lita på människor i allmänhet’.

**Källa:** SOM-undersökningen i Göteborg 2022.



**Tabell 26** forts... Påstående om Göteborg som stad: *är en stad fri från rasism, 2022 (procent)*

	Helt riktigt	Delvis riktigt	Delvis felaktigt	Helt felaktigt	Summa	Antal
Samtliga	5	27	41	27	100	4 023
Felmarginal	±0,7	±1,4	±1,5	±1,4		
<i>Områdets rykte<sup>11</sup></i>						
Positivt	5	28	42	25	100	2 943
Varken positivt eller negativt	6	26	38	30	100	478
Negativt	6	23	39	32	100	432
eta 0.03						
<i>Utsatt område<sup>12</sup></i>						
Ej utsatt område	5	27	41	27	100	3 612
Utsatt område	9	33	35	23	100	411
eta 0.07						
<i>Stadsområde</i>						
Nordost	7	30	38	25	100	492
Centrum	4	25	41	30	100	1 532
Sydväst	6	29	41	24	100	905
Hisingen	5	28	41	26	100	1 091
eta 0.08						
<i>Mellanområde</i>						
Östra Angered	(2)	(30)	(47)	(21)	100	47
Bergsjön	4	32	36	28	100	50
Gamlestaden och Utby	6	20	50	24	100	108
Kortedala	7	38	22	33	100	94
Södra Angered	11	32	37	20	100	70
Centrala Angered	6	30	43	21	100	66
Norra Angered	14	35	30	21	100	57
Kålltorp-Torpa-Björkekärr	4	21	44	31	100	159
Kallebäck-Skår-Kärralund	4	26	47	23	100	98
Krokslätt-Johanneberg	6	33	34	27	100	190
Guldheden-Landala	2	23	47	28	100	128
Olivedal-Haga-Annedal-Änggården	6	23	41	30	100	172
Kungsladugård-Sanna	4	16	41	39	100	108

**Kommentar:** För frågans lydelse och procentbas, se första sidan tabell 26. <sup>11</sup>Frågan lyder: 'Vad tror du andra som bor i Göteborg tycker om ditt bostadsområde? De flesta är:'. 'Positivt' motsvarar mycket eller ganska positivt. 'Negativt' motsvarar mycket eller ganska negativt. <sup>12</sup>Av polisen definierat. Kategorin utsatt område består av utsatta-, risk- och särskilt utsatta områden. Resultat i parentes bygger på svarstal under 50 personer.

**Källa:** SOM-undersökningen i Göteborg 2022.





**Tabell 26** forts... Påstående om Göteborg som stad: *är en stad fri från rasism*, 2022 (procent)

	Helt riktigt	Delvis riktigt	Delvis felaktigt	Helt felaktigt	Summa	Antal
Samtliga	5	27	41	27	100	4 023
Felmarginal	±0,7	±1,4	±1,5	±1,4		
<i>Mellanområde</i>						
Majorna-Stigberget-Masthugget	1	23	44	32	100	269
Norra Centrum	4	32	40	24	100	202
Lunden-Härlanda-Överås	6	26	37	31	100	129
Olskroken-Redbergslid-Bagaregården	1	22	35	42	100	77
Stora Högsbo	7	27	38	28	100	199
Askim-Hovås	4	32	45	19	100	124
Billdal	5	31	45	19	100	93
Södra Skärgården	(4)	(34)	(29)	(33)	100	48
Bratthammar-Näset-Önnered	4	28	49	19	100	97
Centrala Tynnered	6	36	31	27	100	97
Frölunda Torg-Tofta	10	29	39	22	100	51
Älvsborg	6	25	46	23	100	196
Kärra-Rödbo	4	28	37	31	100	80
Backa	6	32	38	24	100	159
Kvillebäcken	4	12	56	28	100	82
Kyrkbyn-Rambergstaden	7	32	36	25	100	133
Norra Älvstranden	2	29	41	28	100	134
Södra Torslanda	5	24	47	24	100	138
Björlanda	6	27	39	28	100	71
Tuve-Säve	5	34	41	20	100	92
Kärrdalen-Slättadamm	2	28	44	26	100	61
Östra Biskopsgården	1	28	46	25	100	69
Västra Biskopsgården	10	28	36	26	100	72
eta 0.14						

**Kommentar:** För frågans lydelse och procentbas, se första sidan av tabell 26. Resultat i parentes bygger på svarstal under 50 personer.

**Källa:** SOM-undersökningen i Göteborg 2022.

SOM-institutet vid Göteborgs universitet genomför årligen nationella och lokala frågeundersökningar och anordnar seminarier på temat Samhälle, Opinion och Medier.

SOM-institutet | Seminariegatan 1B | Box 710, 405 30 Göteborg  
031 786 3300 | [info@som.gu.se](mailto:info@som.gu.se) | [www.gu.se/som-institutet](http://www.gu.se/som-institutet)

